

QUADRO DE ÁREA ZCE

ÁREA DO TERRENO	248,95m²
ÁREA TOTAL CONSTRUIDA	182,70m²
ÁREA DE COBERTA	182,70m²
ÁREA PERMEAVEL	9,09m²

	ÍNDICES PROPOSTOS	ÍNDICES EXIGIDOS
TAXA DE OCUPAÇÃO	73,38%	70%
TAXA DE PERMEABILIDADE	3,65%	15%
ÍNDICE DE APROVEITAMENTO	0,73	2,0
ALTURA MÁXIMA DA EDIFICAÇÃO	-m	15,00m
RECUE DE FRENTE	0,00m	0,00m
RECUE DE FUNDOS	1,50m	1,50m
RECUE LATERAL	0,00m	0,00m



1 PLANTA DE SITUAÇÃO
ESCALA S/E

MUNICÍPIO DE SOBRAL

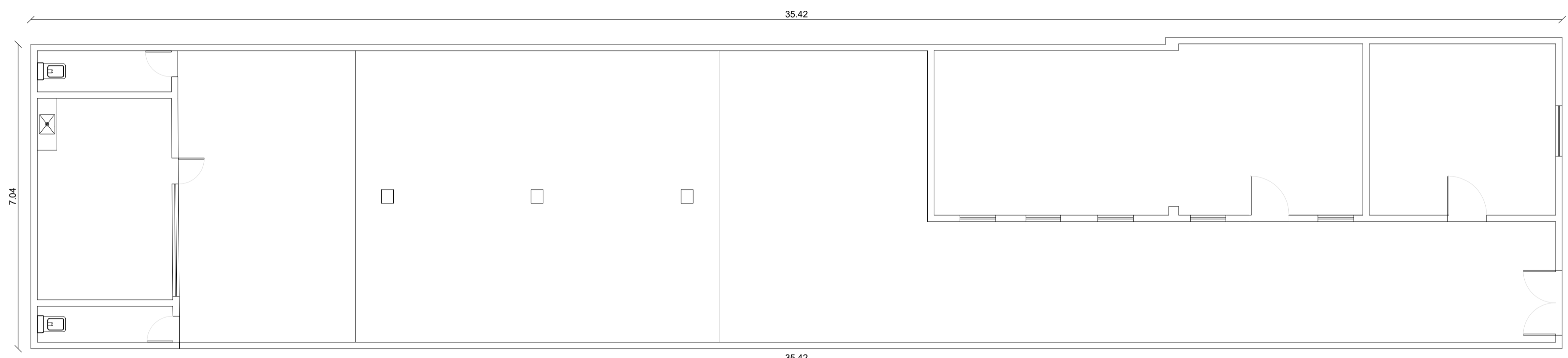
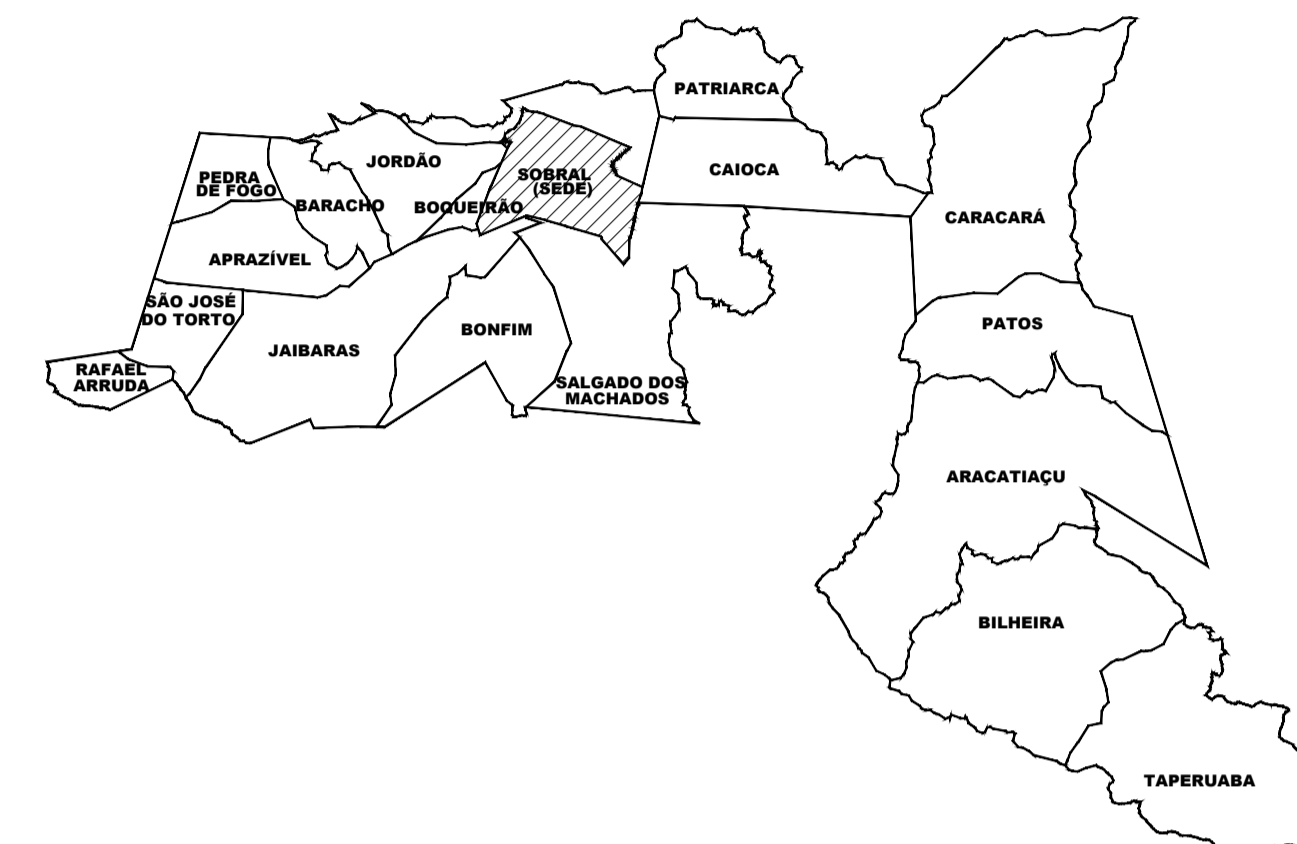

2 PLANTA BAIXA EXISTENTE
ESCALA 1/75

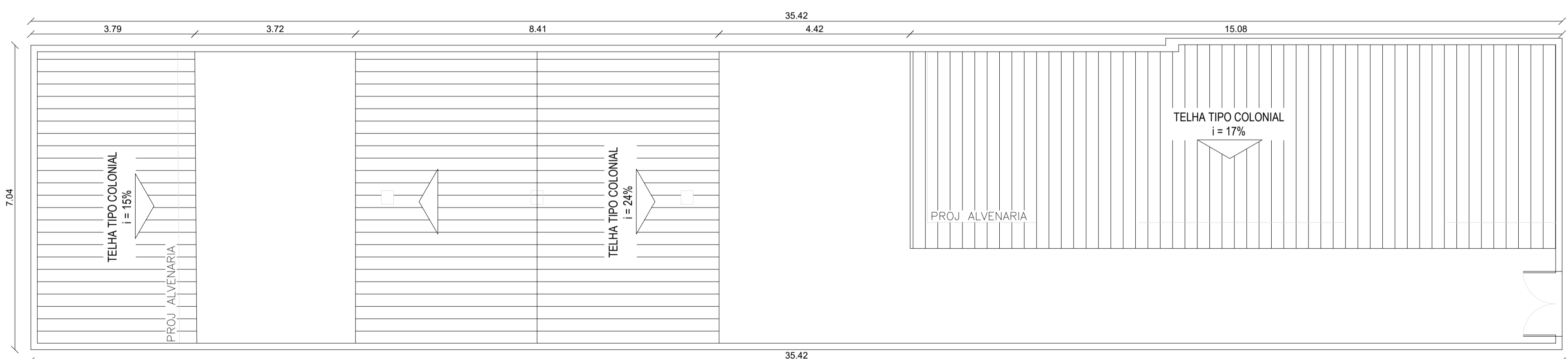

3 PLANTA DE COBERTA EXISTENTE
ESCALA 1/75

SECRETARIA DA INFRAESTRUTURA

PROJETO: **PROJETO ARQUITETÔNICO
CONSTRUÇÃO DA CRECHE NO TAMARINDO - SOBRAL**

INTERESSADO:
PREFEITURA DE SOBRAL

AUTOR:
EMÍDIO CABRAL

ENDEREÇO:
RUA DR CARLITO POMPEU, 571 - CENTRO

AUTOR:
NADINE SIQUEIRA

MUNICÍPIO:
SOBRAL



DESENHOS DA PRANCHA
PLANTA DE SITUAÇÃO
PLANTA BAIXA EXISTENTE
PLANTA DE COBERTA EXISTENTE

ESCALA
S/E
1/75
1/75

DATA
JUN/2021

REVISÃO
JUN/2021

ARQUIVO
PR_01_02

ARQ
01/08

ESCALA DE PLOTAGEM: 10 : 1

0.00	0.10	0.20	0.30	0.40	0.50	0.60	0.70	0.80	0.90	1.00
------	------	------	------	------	------	------	------	------	------	------