01 CICLOVIA A SER IMPLANTADA

ESCALA 1/500

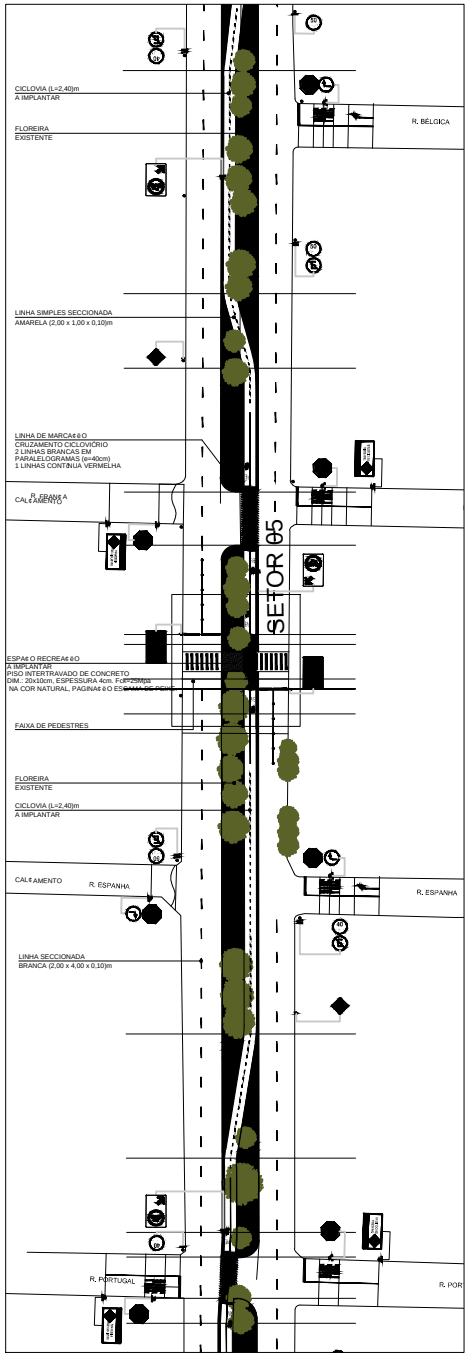

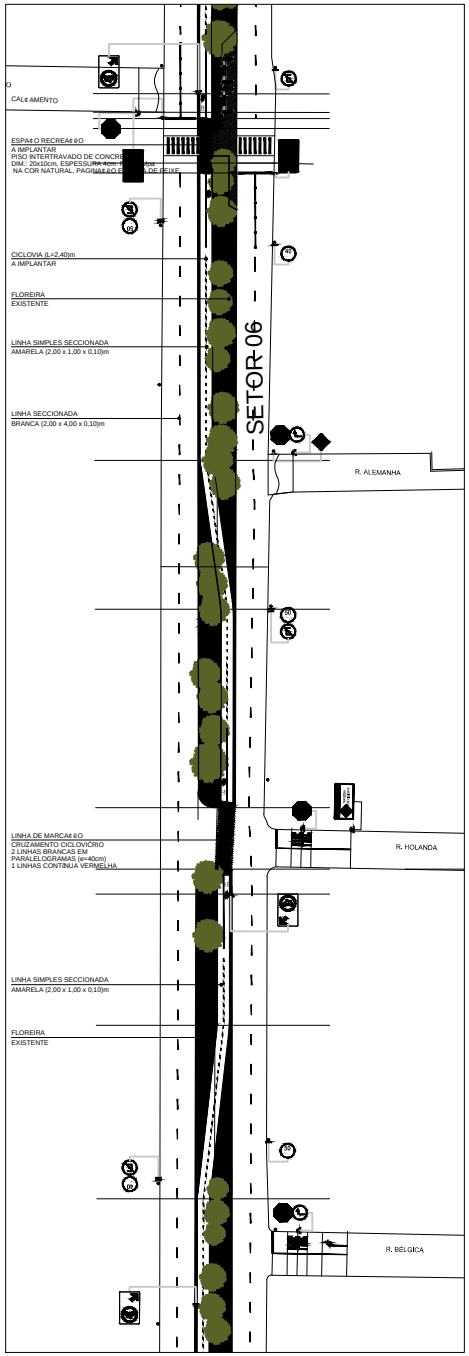

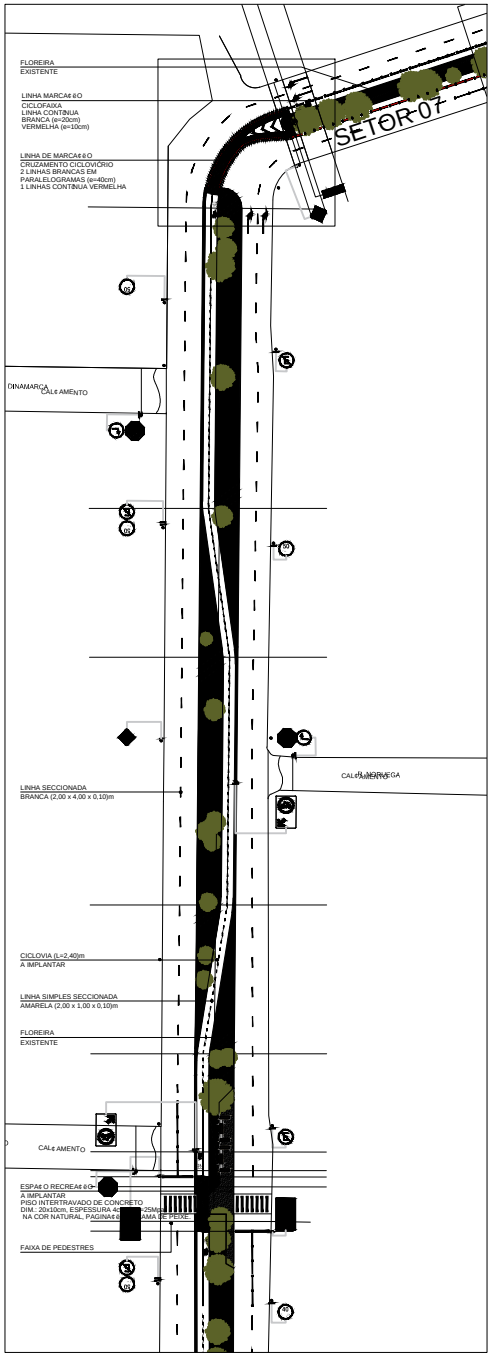

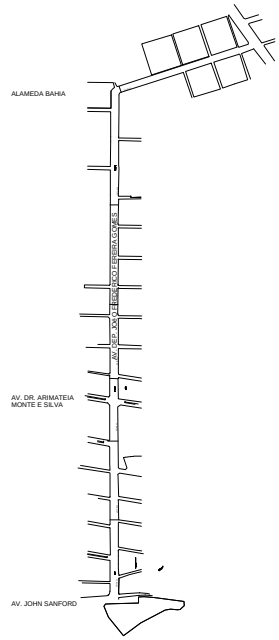

OBSERVAÇÕES

1 - AS COTAS CONTIDAS NESTE PROJETO SÃO DE RESPONSABILIDADE DO PROJETISTA;

2 - SINALIZAR RIGOROSAMENTE DE ACORDO COM O PROJETO;

3 - A SINALIZAÇÃO DEVERÁ SER IMPLANTADA POR EMPRESA ESPECIALIZADA EM SINALIZAÇÃO VIÁRIA, SEGUINDO OS PADRÕES DA STRANS.

4 - FICA ASSEGURADO AO AUTOR DESTE PROJETO, TODOS OS DIREITOS AUTORAIS, NO TOCANTE À SUA REPRODUÇÃO, ALTERAÇÃO E PUBLICIDADE.

5 - EM CASO DE DÚVIDAS REFERENTE À EXECUÇÃO DO PROJETO O EXECUTOR DEVERÁ SOLICITAR ESCLARECIMENTOS A ESTE ESCRITÓRIO.

LEGENDA:

- POSTE EXISTENTE
- COLUNA EXISTENTE
- COLUNA A IMPLANTAR
- PLACA EXISTENTE
- PLACA A IMPLANTAR
- PLACA A RETIRAR
- PINTURA A EXECUTAR
- PINTURA EXISTENTE
- ÁRVORE
- DEFENSA METÁLICA
- TACHÃO MONODIRECIONAL AMARELO A IMPLANTAR
- TACHÃO BIDIRECIONAL AMARELO A IMPLANTAR
- BRAÇO PROJETADO A IMPLANTAR
- BRAÇO PROJETADO EXISTENTE
- TACHAS MONODIRECIONAIS BRANCAS A IMPLANTAR
- TACHAS BIDIRECIONAIS BRANCAS A IMPLANTAR
- MEIO FIO REBAIXADO
- SEMÁFORO EXISTENTE
- ABRIGO DE ÔNIBUS EXISTENTE

CLIENTE:	PROJETO: Felipe Vieira Ribeiro
CONSTRUÇÃO:	INSTALAÇÃO:

REV NÚ	DESCRIÇÃO	DATA	PROJ	APROV

PREFEITURA DE SOBRAL

Contratante:

Projeto: PROJETO DE REQUALIFICAÇÃO VIÁRIA	Revisão:	Etapa: EXECUTIVO	Cidade/Localidade: SOBRAL
Obra: AV.DEP. JOÃO FREDERICO FERREIRA GOMES			Escala:
Título:		Data:	Folha: 02
Coord. elab. de projetos: NADINE SIQUEIRA			
Arquivo: FINAL - CICLOVIA.dwgLay.pdf		Desenho: MACEDO FILHO	

PRANCHA A1 (840x594mm)