

COORDENADORIA JURÍDICA
PROGRAMA MUNICIPAL DE MANUTENÇÃO E DESENVOLVIMENTO DA
EDUCAÇÃO INFANTIL E ENSINO FUNDAMENTAL- PMDE
PRESTAÇÃO DE CONTAS

PROTOCOLO DE APROVAÇÃO DA PRESTAÇÃO

Tendo em vista a análise da Prestação de Contas, consta em pleno acordo as normas de comprovantes (Ofícios, Demonstrativos, Nota Fiscal, Recibo e Mapas) de acordo com a Lei PMDE N°1861 de 24 DE abril de 2019.

É dada como **ANALISADA E APROVADA** esta Prestação.

Conselho de Pais e Comunitário da Escola Odete Barroso

Mês de Referência: **JANEIRO/2024**

Data da Análise: **29/02/2024**

Extrato Mensal por Instituição de Ensino - PMDE

Escola / Centro de Educação Infanti ODETE BARROSO

Mês de Referência: JANEIRO/2024

Receita	
Saldo Anterior:	8.873,10
Repasse Mensal:	0,00
Rendimento:	53,60
Depósito:	0,00
IOF:	0,00
IRRF:	5,67
Receita Total:	8.921,03

Despesas					
Edifício	Despesa	Mês/Ref.	Data Pgto	Valor R\$	Observação
POLO (643033)	ISS/DAM	dezembro/2023	28/12/2023	24,74	
POLO (643033)	LOCAÇÃO DE IMPRESSORA	janeiro/2024	18/01/2024	410,00	
POLO (643033)	LUZ	janeiro/2024	23/01/2024	513,72	
POLO (643033)	MATERIAL DE LIMPEZA	dezembro/2023	29/12/2023	1.900,45	
POLO (643033)	TAXAS BANCÁRIAS	janeiro/2024	22/01/2024	69,00	
ANEXO - GERARDO LINHARES (10146562)	LUZ	janeiro/2024	23/01/2024	64,53	
				2.982,44	

Saldo:	5.938,59
---------------	-----------------

Sistema de Processo Administrativo Digital - PROADI

Órgão/Local Origem: ODETE BARROSO	
Nº Processo: P291707/2024	Data Abertura: 10/01/2024 às 17:35
Tipo: Financeiro	
Assunto: PRESTAÇÃO DE CONTAS	
Nome do Interessado: CONS. DE PAIS E COM. DA ESC. ODETE BARRO	
Observação: PRESTAÇÃO DE CONTAS DO PMDE REFERENTE A JANEIRO / 2024 DO CONSELHO DE PAIS E COMUNITÁRIO DA ESCOLA ODETE BARROSO	

TRAMITAÇÕES

Nº	ÚLTIMO DESTINO	DATA	RESPONSÁVEL
31	Odete Barroso	09/02/2024 21:38:25	Lucia Maria Trindade Linhares
32			
33			
34			
35			
36			
37			
38			
39			
40			
41			



PREFEITURA DE SOBRAL
SECRETARIA MUNICIPAL DAS FINANÇAS

DOCUMENTO DE ARRECAÇÃO MUNICIPAL - DAM

Inscrição Cadastrel	Inscrição do Contribuinte	No. Crédito	Vencim Original	Parcela	VENCIMENTO	ISS/2023
11876	2183	2300398	10/01/2024	UNICA	10/01/2024	
Dados do Contribuinte				CPF		VALOR DO IMPOSTO 24,74
CONSELHO DE PAIS E COMUNITARIO DA ESCOLA ODETE BAR				000.000.000-00		(-) ATUALIZAÇÃO 0,00
PRACA DA MATRIZ, S/N				CNPJ		(-) MULTA 0,00
CARACARA SOBRAL-CE				02.000.833/0001-00		(-) JUROS 0,00
Classificação do Contribuinte				Localização Geográfica		(-) TX EXPEDIENTE 0,00
				00.000.000/0000-00		(-) OBRAS SUCESSIVAS 0,00
Observações				Impresso no site oficial do Município		(-) DESCONTOS 0,00
RELEVANTE A D.N.S 50.12/2023 001						VALOR COBRADO 24,74
Via do contribuinte						
BANCO DO BRASIL, CAIXA, BRABESCO E ITAO						
NÃO RECEBER APÓS VENCIMENTO						

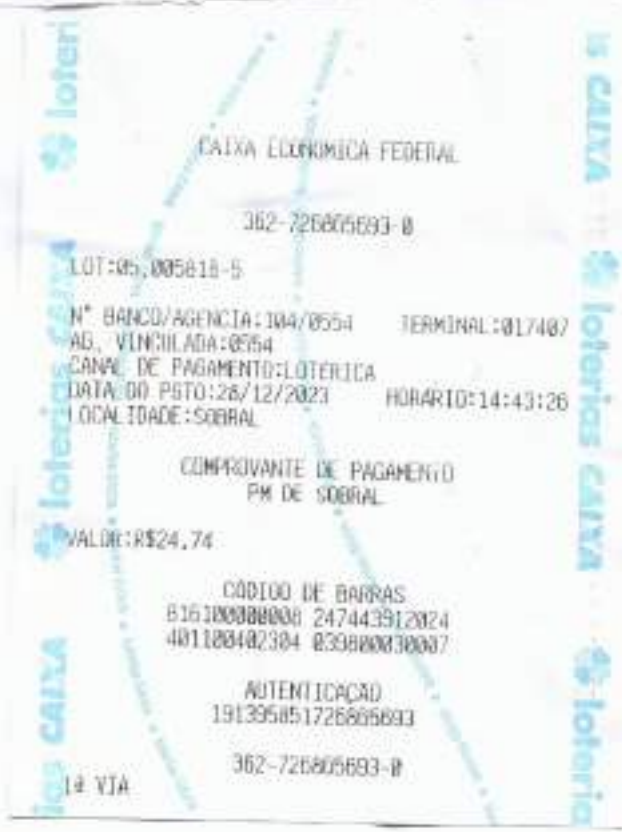

PAGO COM RECURSO DO PMDE

Documento assinado digitalmente
 LUCIA MARIA TRINDADE LINHARES
 Data: 01/02/2024 12:23:10
 Verifique em <https://validar.iti.gov.br>

ATESTO QUE O SERVIÇO FOI EXECUTADO E APROVADO

Documento assinado digitalmente
 ADRIANA RODRIGUES VERAS
 Data: 01/02/2024 13:41:00
 Verifique em <https://validar.iti.gov.br>

Comp.	Digito	Agrup.	Cl	Codig	Cl	Sub	Chaque n°	Cl	RS
018	100	0554	5	03001416-5	3	AAA	900604	4	24,74

Valor por extenso: 24,74

Descrição e quantidade de 24,74

centavos

PREFEITURA MUNICIPAL DE SOBRAL - SEC. MUNICIPAL DE FINANÇAS

CAIXA

Sobral, 28 de dezembro de 2023

Lucia Maria Trindade Linhares

CONS DE PAIS E C DA E ODETE BA
CPF: 02.606.355/0001-95

Rute Barros Telis

CLIENTE BANCARIO
DESDE 02/2004

SOBRAL
RUA CEL. JOSE SABOIA, 300
CENTRO - SOBRAL - CE
CONFEÇÃO: 12/23

10405540 01393060454 603300342652



JJ 055400401236-5

PAGO COM RECURSO DO PMDE
COMPENSADO EM 02/01/2024

Documento assinado digitalmente

 LUCIA MARIA TRINDADE LINHARES
Data: 01/02/2024 10:33:07
Verifique em <https://validar.iti.gov.br>



COTAÇÃO ELETRÔNICA: 2023/29792 - PROCESSO Nº: P2828262023

ORGÃO PROMOTOR: PMS - CPC DA ESCOLA ODETE BARROSO - CNPJ: 02.606.855/0001-96

ORDEM DE COMPRA/SERVIÇO Nº 100692/2023

FORNECEDOR:		C G C DE ARAUJO	CNPJ/CPF:	36.901.695/0001-20	
ENDEREÇO:		Rua RUA B, n 191 - Dendê, Fortaleza - CE, 60.714-755	FONE/FAX:		
COD. CATÁLOGO	COD. ITEM	DESCRIÇÃO DO ITEM	QTD	PREÇO UNITÁRIO	TOTAL
172448	1	DESINFETANTE, LIQUIDO, PARA DESINFECCAO E ODORIZACAO DE VASOS SANITARIOS, PAREDES E PISOS, A BASE DE CLORETO DE ALQUIL DIMETIL BENZIL AMONIO, TENSOATIVOS NAO IONICOS, SOLUBILIZANTES, SEQUESTRANTE, ESPESANTE, CORANTE, ESSENCIA E AGUA, DILUICAO 1 PARA 20 LITROS DE AGUA, FRAGRANCIA LAVANDA, FLORAL OU LIMAO, APRESENTAR FICHA TECNICA DO PRODUTO, ROTULO LEGIVEL COM DESCRICAO DO PRODUTO, LOTE, PRAZO DE VALIDADE, VOLUME, RESPONSAVEL TECNICO E REGISTRO NA ANVISA/MS, EMBALAGEM 1.0 LITRO - Obs: 150 litros em garrafas avulso de um litro.. MARCA: brilhy	150,00	1,8700	280,50
370238	2	ESPONJA PARA LIMPEZA, LIMPEZA GERAL, CARBONO ABRASIVO, PESO MINIMO 50 GR, LA DE ACO, PACOTE 8.0 UNIDADES - Obs: 10 PACOTES SENDO QUE CADA PACOTE CONTÉM 8 UNID CADA.. MARCA: assolan	10,00	1,9900	19,90
176060	3	AGUA SANITARIA, SOLUCAO AQUOSA, LIMPEZA GERAL, HIPOCLORITO DE SODIO OU CALCIO, TEOR DE CLORO ATIVO MINIMO 2,0% P/P, SEM ADICAO DE SUBSTANCIAS CORANTES, DETERGENTES E AROMATIZANTES, EMBALAGEM COM IDENTIFICACAO DO PRODUTO E MARCA DO FABRICANTE, DATA DE FABRICACAO, PRAZO DE VALIDADE, REGISTRO NA ANVISA, BOMBONA 5.0 LITROS - Obs: BOMBONA DE 5 LITROS, OU SEJA, 50 BOMBONA DE 5 LITROS EQUIVALE A 250 LITROS.. MARCA: aleclean	50,00	5,8000	290,00
628818	4	RODO, BASE 60CM, DUPLA BORRACHA, COM CABO PLASTIFICADO, MADEIRA COM REVESTIMENTO IMPERMEAVEL OU METAL, MEDIDA MINIMA 1,20M, AVULSO 1.0 UNIDADE - Obs: . MARCA: cristal	6,00	6,9900	41,94
678243	5	FLANELA, 100% ALGODAO, DIMENSOES MINIMAS 38 X 58 CM, PESO MINIMO 30 GR, BORDAS OVERLOQUEADAS LINHAS DE ALGODAO, USO GERAL, AVULSO 1.0 UNIDADE - Obs: . MARCA: algobom	20,00	1,9900	39,80
247634	6	SACO PARA LIXO, PLASTICO, CLASSE I, RESINA TERMOPLASTICA VIRGEM OU RECICLADA, PRETO, ACONDICIONAMENTO DE RESIDUOS DOMICILIARES NAO PASSIVEL DE SEPARACAO, CAPACIDADE NOMINAL 90 LITROS, EMBALAGEM COM IDENTIFICACAO DO PRODUTO E MARCA DO FABRICANTE, NBR 9191, PACOTE 100.0 UNIDADES - Obs: . MARCA: rava	8,00	13,6667	109,33
1422747	7	DETERGENTE, LIQUIDO, NEUTRO, CONCENTRADO, USO GERAL, PRINCIPIO ATIVO TENSOATIVO ANIONICO DE CADEIA LINEAR, BIODEGRADAVEL, COMPONENTES COADJUVANTES CONSERVANTES, ESTABILIZANTES, ESPESANTES, QUELANTES, PH 6,5 - 7,5, VISCOSIDADE COPO FORD 4 25° 240 - 360 SEGUNDOS, TEOR MINIMO DE MATERIA ATIVA 20% EM MASSA, DILUICAO ATE 1:200, EMBALAGEM COM IDENTIFICACAO DO PRODUTO, MARCA DO FABRICANTE, DATA DE FABRICACAO, PRAZO DE VALIDADE, NOTIFICACAO ANVISA, BOMBONA 5.0 LITROS - Obs: 1 BOMBONA CONTÉM 5.0 LITROS, OU SEJA, 40 BOMBONAS EQUIVALE A 200 LITROS. MARCA: brilhy	40,00	9,5700	382,80
781228	8	LIMPADOR, ALUMINIO, ESPESANTE, COADJUVANTE, FRAGRANCIA, CORANTE E AGUA, COMPONENTE ATIVO ACIDO DODECILBENZENO SULFONICO, TENSOATIVO BIODEGRADAVEL, EMBALAGEM COM IDENTIFICACAO DO PRODUTO, MARCA DO FABRICANTE, DATA DE FABRICACAO, VALIDADE, EMBALAGEM PLASTICA 500.0 MILILITROS - Obs: . MARCA: limpa facil	70,00	1,9900	139,30
780996	9	ESPONJA PARA LIMPEZA, DUPLA FACE, MULTIUSO, DIMENSOES MINIMAS 07X10CM, PACOTE 3.0 UNIDADES - Obs: 80 PACOTES SENDO QUE CADA PACOTE CONTÉM 3 UNID.. MARCA: jeitosa	80,00	1,5900	127,20
713462	10	SABONETE, LIQUIDO, ANTI-SEPTICO, LIMPEZA E DESINFECCAO DAS MAOS, COMPOSICAO: LAURIL ETER SULFATO DE SODIO-TENSOATIVO ANIONICO E TRICLOSAN, VISCOSIDADE MINIMA 600 CP, PH 5,5 - 6,5, ODOR CARACTERISTICO/SEM ODOR, EMBALAGEM COM IDENTIFICACAO DO PRODUTO, PRAZO DE VALIDADE, REGISTRO PARA COSMETICO NA ANVISA, LAUDO ANTIMICROBIANO, BOMBONA 5.0 LITROS - Obs: BOMBONA 5.0 LITROS, OU SEJA, 12 BOMBONAS EQUIVALE A 60 LITROS. MARCA: brilhy	12,00	11,7900	141,48
4553	11	PAPEL HIGIENICO, BRANCA, SEM PIGMENTOS, 100% FIBRAS CELULOSICAS, FOLHAS SIMPLES, PICOTADO, MACIO, ISENTO DE RESIDUOS TOXICOS, INODORO, ALTA QUALIDADE, 10CM X 30M, EMBALAGEM COM IDENTIFICACAO DO PRODUTO E MARCA DO FABRICANTE, PACOTE 8.0 UNIDADES - Obs: PACOTE COM 8.0 UNIDADES, OU SEJA, 60 PACOTES EQUIVALE A 480 UND.. MARCA: pimp	60,00	5,4700	328,20
TOTAL DA ORDEM DE COMPRA/SERVIÇO:					1.900,45

Dotação Orçamentária: **CONSELHO DE PAIS E COMUNITÁRIA DA ESCOLA ODETE BAR**

OBS: OS RECURSOS FINANCEIROS NECESSÁRIOS AO PAGAMENTO DESTA ORDEM DE COMPRA/SERVIÇO SÃO ORIGINÁRIOS DAS CLASSIFICAÇÕES FUNCIONAIS PROGRAMÁTICAS INFORMADAS NO TERMO DE PARTICIPAÇÃO DESTA COTAÇÃO.

PARA USO DO ÓRGÃO PROMOTOR DA COTAÇÃO



PMS - CPC DA ESCOLA ODETE BARROSO

Data de emissão: 20/12/2023

RAYANE PEREIRA COSTA
Gestor de Compras



Documento assinado digitalmente
RAYANE PEREIRA COSTA
Data: 27/12/2023 11:50:12
Verifique em <https://validar.iti.gov.br>



Documento assinado digitalmente
LUCIA MARIA TRINDADE LINHARES
Data: 27/12/2023 12:00:01
Verifique em <https://validar.iti.gov.br>

AVISO IMPORTANTE AO FORNECEDOR:

ESTA ORDEM DE COMPRA/SERVIÇO FOI EMITIDA DE ACORDO COM O TERMO DE PARTICIPAÇÃO Nº 20230006, DEVENDO O FORNECEDOR ENTREGAR OS ITENS/PRESTAR OS SERVIÇOS NAS QUANTIDADES, ESPECIFICAÇÕES, PRAZOS E DEMAIS CONDIÇÕES NELE EXPRESSOS, EM CUMPRIMENTO DOS TERMOS DA LEGISLAÇÃO VIGENTE.

Observações:

PARA USO DO FORNECEDOR

C G C DE ARAUJO

DATA: ____/____/____

FAÇO-ME CIENTE DESTA ORDEM DE COMPRA/SERVIÇO, A QUAL ESTÁ DE ACORDO COM A COTAÇÃO ELETRÔNICA REFERIDA ACIMA.



Documento assinado digitalmente
CAIO GOMES CARMELO DE ARAUJO
Data: 27/12/2023 11:43:45-0800
Verifique em <https://validar.iti.gov.br>

OBS: PRIMEIRA VIA PARA O FORNECEDOR/SEGUNDA VIA PARA O ÓRGÃO PROMOTOR DA COTAÇÃO.

CCC **C G C DE ARAUJO**
 RUA B, 191 - - MARAPONGA, Fortaleza, CE - CEP: 60714755 -
 Fone/Fax: 85996813774

DANFE
 Documento Auxiliar da Nota Fiscal Eletrônica
 0 - Entrada
 1 - Saída **1**
 Nº 000.001.115
 SÉRIE: 1
 Página 1 de 1

CONTROLE DO FISCO

 CHAVE DE ACESSO
 2323 1236 9016 9500 0120 8500 1000 0011 1510 0373 0004
 Consulta de autenticidade no portal nacional da NF-e www.nfe.fazenda.gov.br/portal ou no site da Sefaz Autorizadora

NATUREZA DA OPERAÇÃO VENDA		PROTÓCOLO DE AUTORIZAÇÃO DE USO 323230896039483 - 27/12/2023 14:06	
INSCRIÇÃO ESTADUAL 062545060	INSCRIÇÃO ESTADUAL DO SUBST. TRIL	CNPJ / CPF 36.901.695/0001-20	

DESTINATÁRIO/REMETENTE NOME/RAZÃO SOCIAL PMS - CPC DA ESCOLA ODETE BARROSO		CNPJ/CPF 02.606.855/0001-96	DATA DA EMISSÃO 27/12/2023
ENDEREÇO PRAÇA DA MATRIZ, SN -	BARRIO/DISTRITO CARACARA	CEP 62112-000	DATA DE ENTRADA SAÍDA
MUNICÍPIO Sobral	FONE/FAX	UF CE	HORA DE ENTRADA SAÍDA

FATURA			
--------	--	--	--

CÁLCULO DO IMPOSTO					
BASE DE CÁLCULO DO ICMS 0,00	VALOR DO ICMS 0,00	BASE DE CÁLCULO DO ICMS ST 0,00	VALOR DO ICMS ST 0,00	VALOR TOTAL DOS PRODUTOS 1.900,45	
VALOR DO FRET 0,00	VALOR DO SEGURO 0,00	DESCONTO 0,00	OUTRAS DESPESAS ACESSÓRIAS 0,00	VALOR DO IPI 0,00	VALOR TOTAL DA NOTA 1.900,45

TRANSPORTADOR/VOLUMES TRANSPORTADOS					
BALANÇO SOCIAL	PREÇO POR CONTA 0-Remetente (CIF)	CODIGO ANTT	PLACA DO VEÍCULO	UF	ENFERM
ENDEREÇO	MUNICÍPIO		UF	INSCRIÇÃO ESTADUAL	
QUANTIDADE	ESPECIE	MARCA	NUMERAÇÃO	PESO BRUTO	PESO LÍQUIDO

DADOS DO PRODUTO/SERVIÇO													
CODIGO	DESCRIÇÃO DO PRODUTO/SERVIÇO	NCM/SH	CST	CFOP	UNID.	QTD	VLR. UNIT.	VLR. TOTAL	BC ICMS	VLIC ICMS	VLIC IPI	ALIC ICMS	ALIC IPI
0990	DESINFETANTE LIQUIDO 1L BRILHY	70134290	0400	5405	UND	150,0000	1,8750	280,50					
0012	ESPONJA LA DE AÇO LIMPEZA GERAL PCT 8 UNID ASSOLIAN	32151900	0400	5405	UND	10,0000	1,9000	19,00					
0042	ÁGUA SANITÁRIA 5L ALECLEAN	96082000	0400	5405	UND	50,0000	3,8000	290,00					
1468	BIDO BASE 60CM CRISTAL	39232110	1400	5405	UNID	6,0000	6,9900	41,94					
1437	FLANELA 100%ALGODÃO 38X58 ALGOBOM	32159000	0400	5405	UND	20,0000	1,9900	39,80					
0037	SACO PARA LINO PRETO 90L PCT100UND BAVA	49021210	0400	5405	UNID	8,0000	13,6667	109,33					
1722	DETERGENTE LIQ NEUTRO BOMBONA 5L BRILHY	39232110	0400	5405	UND	40,0000	0,5700	228,80					
0251	LIMPADOR DE ALUMINIO 500ML LIMPAFACTIL	83040000	0400	5405	UND	30,0000	1,9900	139,30					
1468	ESPONJA DUPLA FACE MILITRISO PCT5UND JEITOSA	39232110	0400	5405	UNID	80,0000	1,5900	127,20					
0028	SABONETE LIQUIDO 5L BRILHY	42021210	0400	5405	UNID	12,0000	11,7900	141,48					
1142	PAPEL HIGIENICO 10CMX30CM PIMPO	48110130	0100	5405	UNID	80,0000	3,4700	328,20					

CÁLCULO DO ISSQN			
INSCRIÇÃO MUNICIPAL	VALOR TOTAL DOS SERVIÇOS	BASE DE CÁLCULO DO ISSQN	VALOR DO ISSQN

DADOS ADICIONAIS	
INFORMAÇÕES COMPLEMENTARES Informações Adicionais de Interesse do Fisco: EMPRESA OPTM TE 0000 000000	RESERVAÇÃO AO FISCO

PAGO COM RECURSO DO PMDE
 COMPENSADO EM 02/01/2024

Documento assinado digitalmente

 LUCIA MARIA TRINDADE LINHARES
 Data: 01/02/2024 10:47:45
 Verifique em <https://validar.iti.gov.br>

ATESTO QUE O MATERIAL FOI RECEBIDO E CONFERIDO

Documento assinado digitalmente

 ADRIANA RODRIGUES VERAS
 Data: 01/02/2024 13:42:50
 Verifique em <https://validar.iti.gov.br>



SOLICITAÇÃO DE PAGAMENTO

Sr(a) Diretor(a) da: **PMS - CPC DA ESCOLA ODETE BARROSO**

A Empresa C G C DE ARAUJO - ME inscrita sob o CNPJ Nº 36.901.695/0001-20, localizada na Rua B, nº 191, Fone (85) 99681-3774, vencedora da licitação na modalidade COTAÇÃO ELETRONICA Nº _____, vem solicitar o pagamento da nota fiscal de Nº **1.115** a liquidação e pagamento dos Serviços ou Materiais constante na referida nota fiscal, sendo efetuado o pagamento pela conta BRADESCO: AG: 3456-8 CC: 95.219-2.

Fortaleza, ____ de _____ de _____.

PAGO COM RECURSO DO PMDE



Documento assinado digitalmente

LUCIA MARIA TRINDADE LINHARES
Data: 01/02/2024 11:33:01
Verifique em <https://validar.iti.gov.br>

ATESTO QUE O MATERIAL FOI RECEBIDO E CONFERIDO



Documento assinado digitalmente

ADRIANA RODRIGUES VERAS
Data: 01/02/2024 13:45:23
Verifique em <https://validar.iti.gov.br>

BRADESCO
AG: 3456-8
CC: 95.219-2



Codig	Datas	Agencia	CI	Cxela	C2	Sete	Cheqas*	Q	R\$
018	104	0554	5	03001416-5	3	AAA	900606	0	1.900,45

Paga por este cheque a quantia de Um mil, novecentos reais e quarenta e cinco centavos

RENTAS

C.G.C. DE ARAUJO-ME

CAIXA

SOBRAL
 RUA CEL. JOSE SABOIA, 300
 CENTRO - SOBRAL - CE
 CONFECÇÃO: 12/23

SOBRAL, 29 de dezembro de 2023

Lucia Maria Trindade Linhares

CONS DE PAIS E CDA E ODETE BA
 CPF 02.036.855.0001-06

Rute Barros Tels

CLIENTE BANCÁRIO
 desde 02/2004

10405548 0189006065A 600300141652

PAGO COM RECURSO DO PMDE
 COMPENSADO EM 02/01/2024



Documento assinado digitalmente
 LUCIA MARIA TRINDADE LINHARES
 Data: 01/02/2024 14:17:13
 Verifique em <https://validar.iti.gov.br>

JJ 055400401238-1

CERTIDÃO NEGATIVA DE DÉBITOS DE TRIBUTOS MUNICIPAIS

Certidão Nº 2023/320048

CPF/CNPJ: 36.901.695/0001-20

Nome ou Razão Social: C G C DE ARAUJO

Endereço: R B DO LOTEAMENTO MRV MAGIS- DENDE 191 BLOCO 03, APTO 104 RACHEL DE QUEIROZ CEP 60714-755

Certificamos, para fins de comprovação perante terceiros, que a pessoa acima identificada, até a presente data, não possui débitos de natureza tributária para com o Município de Fortaleza, ressalvado, porém, à Secretaria Municipal das Finanças, o direito de cobrar e inscrever, a qualquer tempo, quaisquer dividas em seu nome na forma da legislação vigente.

Fortaleza, 6 de Novembro de 2023 (10:36:54)

Certidão expedida gratuitamente com base no decreto 13.716, de 22 de dezembro de 2015.

A autenticidade desta certidão deverá ser confirmada no endereço eletrônico da Secretaria Municipal das Finanças - SEFIN em www.sefin.fortaleza.ce.gov.br.

Válida até 04/02/2024

Qualquer rasura ou emenda invalidará este documento.



**GOVERNO DO
ESTADO DO CEARÁ
Procuradoria Geral do Estado**

Certidão Negativa de Débitos Estaduais
202330457523

Emitida para os efeitos da Instrução Normativa N° 13 de 02/03/2001

IDENTIFICAÇÃO DO(A) REQUERENTE
Inscrição Estadual: 062545060
CNPJ / CPF: 36901695000120
RAZÃO SOCIAL: C G C DE ARAUJO - ME

Ressalvado o direito da Fazenda Estadual de inscrever e cobrar as dívidas que venham a ser apuradas, certifico, para fins de direito, que revendo os registros do Cadastro de Inadimplentes da Fazenda Pública Estadual - CADINE, verificou-se nada existir em nome do(a) requerente acima identificado(a) até a presente data e horário, e, para constar, foi emitida esta certidão.

EMITIDA VIA INTERNET EM 29/11/2023 ÀS 11:08:33
VÁLIDA ATÉ 28/01/2024

A autenticidade deste documento deverá ser comprovada via Internet, no endereço
www.sefaz.ce.gov.br



MINISTÉRIO DA FAZENDA
Secretaria da Receita Federal do Brasil
Procuradoria-Geral da Fazenda Nacional

**CERTIDÃO NEGATIVA DE DÉBITOS RELATIVOS AOS TRIBUTOS FEDERAIS E À DÍVIDA
ATIVA DA UNIÃO**

Nome: C G C DE ARAUJO
CNPJ: 36.901.695/0001-20

Ressalvado o direito de a Fazenda Nacional cobrar e inscrever quaisquer dívidas de responsabilidade do sujeito passivo acima identificado que vierem a ser apuradas, é certificado que não constam pendências em seu nome, relativas a créditos tributários administrados pela Secretaria da Receita Federal do Brasil (RFB) e a inscrições em Dívida Ativa da União (DAU) junto à Procuradoria-Geral da Fazenda Nacional (PGFN).

Esta certidão é válida para o estabelecimento matriz e suas filiais e, no caso de ente federativo, para todos os órgãos e fundos públicos da administração direta a ele vinculados. Refere-se à situação do sujeito passivo no âmbito da RFB e da PGFN e abrange inclusive as contribuições sociais previstas nas alíneas 'a' a 'd' do parágrafo único do art. 11 da Lei nº 8.212, de 24 de julho de 1991.

A aceitação desta certidão está condicionada à verificação de sua autenticidade na Internet, nos endereços <<http://rfb.gov.br>> ou <<http://www.pgfn.gov.br>>.

Certidão emitida gratuitamente com base na Portaria Conjunta RFB/PGFN nº 1.751, de 2/10/2014.

Emitida às 11:06:31 do dia 29/11/2023 <hora e data de Brasília>.

Válida até 27/05/2024.

Código de controle da certidão: **0275.2221.4B3A.E236**

Qualquer rasura ou emenda invalidará este documento.



PODER JUDICIÁRIO
JUSTIÇA DO TRABALHO

CERTIDÃO NEGATIVA DE DÉBITOS TRABALHISTAS

Nome: C G C DE ARAUJO (MATRIZ E FILIAIS)

CNPJ: 36.901.695/0001-20

Certidão nº: 68006424/2023

Expedição: 29/11/2023, às 11:04:22

Validade: 27/05/2024 - 180 (cento e oitenta) dias, contados da data de sua expedição.

Certifica-se que **C G C DE ARAUJO (MATRIZ E FILIAIS)**, inscrito(a) no CNPJ sob o nº **36.901.695/0001-20**, **NÃO CONSTA** como inadimplente no Banco Nacional de Devedores Trabalhistas.

Certidão emitida com base nos arts. 642-A e 883-A da Consolidação das Leis do Trabalho, acrescentados pelas Leis ns.º 12.440/2011 e 13.467/2017, e no Ato 01/2022 da CGJT, de 21 de janeiro de 2022. Os dados constantes desta Certidão são de responsabilidade dos Tribunais do Trabalho.

No caso de pessoa jurídica, a Certidão atesta a empresa em relação a todos os seus estabelecimentos, agências ou filiais.

A aceitação desta certidão condiciona-se à verificação de sua autenticidade no portal do Tribunal Superior do Trabalho na Internet (<http://www.tst.jus.br>).

Certidão emitida gratuitamente.

INFORMAÇÃO IMPORTANTE

Do Banco Nacional de Devedores Trabalhistas constam os dados necessários à identificação das pessoas naturais e jurídicas inadimplentes perante a Justiça do Trabalho quanto às obrigações estabelecidas em sentença condenatória transitada em julgado ou em acordos judiciais trabalhistas, inclusive no concernente aos recolhimentos previdenciários, a honorários, a custas, a emolumentos ou a recolhimentos determinados em lei; ou decorrentes de execução de acordos firmados perante o Ministério Público do Trabalho, Comissão de Conciliação Prévia ou demais títulos que, por disposição legal, contiver força executiva.

[Voltar](#)[Imprimir](#)

Certificado de Regularidade do FGTS - CRF

Inscrição: 36.901.695/0001-20
Razão Social: C G C DE ARAUJO
Endereço: RUA NOSSA SENHORA APARECIDA 730 / URUCUNEMA / EUSEBIO / CE / 61760-000

A Caixa Econômica Federal, no uso da atribuição que lhe confere o Art. 7, da Lei 8.036, de 11 de maio de 1990, certifica que, nesta data, a empresa acima identificada encontra-se em situação regular perante o Fundo de Garantia do Tempo de Serviço - FGTS.

O presente Certificado não servirá de prova contra cobrança de quaisquer débitos referentes a contribuições e/ou encargos devidos, decorrentes das obrigações com o FGTS.

Validade: 06/12/2023 a 04/01/2024

Certificação Número: 2023120619391403596169

Informação obtida em 18/12/2023 11:15:39

A utilização deste Certificado para os fins previstos em Lei esta condicionada a verificação de autenticidade no site da Caixa:
www.caixa.gov.br



Escola Odete Barroso de Ensino Fundamental e Educação Infantil
Praça da Matriz, SN- Caracará – Sobral/CE

ORDEM DE SERVIÇO

À EMPRESA
EMPRESA LUCAS OLIVEIRA MARTINS - ME
(Rua: Antonio Ximenes Feijó, 445, SUMARE, Sobral-CE.

Prezados,

Com meus cordiais cumprimentos, venho por meio deste, emitir a presente **ORDEM DE SERVIÇO**, referente ao Contrato nº 0011/2022 (Primeiro Aditivo), que tem por objeto a contratação de empresa para a realização de Serviço de Terceiros/Locação de Máquinas e Equipamentos - Locação de Impressora Multifuncional, para atender as necessidades da Escola Odete Barroso de Ensino Fundamental e Educação Infantil, conforme as especificações e quantitativos previstos no Termo de Referência, referente ao Resultado da Cotação Eletrônica nº 2022/19422.

ITEM	ESPECIFICAÇÃO	UNID.	QUANT.	VALOR UNITÁRIO R\$	VALOR TOTAL R\$
1	LOCACAO DE EQUIPAMENTOS - SERVIÇO DE LOCACAO DE IMPRESSORA, Obs.: CAPACIDADE PARA 8400 CÓPIAS/MÊS, FORNECIMENTO DOS EQUIPAMENTOS, SERVIÇO DE MANUTENÇÃO, REPOSIÇÃO DE PEÇAS E TODO O MATERIAL DE CONSUMO, EXCETO PAPEL		1	R\$ 410,00	R\$ 410,00
Valor Total dos itens				R\$ 410,00	

Com isso, solicito a entrega do material na sede da Escola Odete Barroso de Ensino Fundamental e Educação Infantil, praça da matriz, s/n, distrito de Caracará, em Sobral/CE, no prazo de 10 dias contados a partir do encaminhamento deste instrumento, conforme cláusula contratual.

Sem mais para o momento, renovamos os votos de apreço e estima.

Atenciosamente,



Documento assinado digitalmente

LÚCIA MARIA TRINDADE LINHARES

Data: 16/12/2023 08:14:23

Verifique em <https://validar.iti.gov.br>

Lúcia Maria Trindade Linhares

Diretora da Escola Odete Barroso de Ensino Fundamental e Educação Infantil
CONTRATANTE

Sobral (CE), _____ de _____ de 2023.



Documento assinado digitalmente

LUCAS OLIVEIRA MARTINS

Data: 19/12/2023 09:39:38

Verifique em <https://validar.iti.gov.br>



LUCAS OLIVEIRA MARTINS-MEI

RUA. ANTÔNIO XIMENES FEIJÓ Nº 445
RE9IMPRESSORAS@OUTLOOK.COM
TEL: (88) 9 9903 – 2981
CNPJ: 23.780.502/0001-88

RECIBO

R\$ 410,00

Recebemos do **CONSELHO DE PAIS E COMUNITARIO DA ESCOLA ODETE BARROSO** quantia de R\$ 410,00 (QUATROCENTOS E DEZ REAIS) referente aos serviços prestados, conforme descritos na NFe – 66 em anexo.

Sobral _____ de _____ de 2024



Documento assinado digitalmente

LUCAS OLIVEIRA MARTINS

Data: 18/01/2024 13:33:57

Verifique em <https://validar.iti.gov.br>

PAGO COM RECURSO DO PMDE



Documento assinado digitalmente

LUCIA MARIA TRINDADE LINHARES

Data: 01/02/2024 11:43:04

Verifique em <https://validar.iti.gov.br>

ATESTO QUE O SERVIÇO FOI EXECUTADO E APROVADO



Documento assinado digitalmente

ADRIANA RODRIGUES VERAS

Data: 01/02/2024 13:50:52

Verifique em <https://validar.iti.gov.br>

Comp.	Banco	Agência	CE	Conta	CE	Símb.	Classe	Valor	Outros
018	104	0554	5	03001416-5	3	AAA	900607	9	430,00

Pague por este cheque a ordem de Lucas Oliveira Martins
 em dinheiro sobre CAIXA
 ou à sua ordem Sobral, 18 de Janeiro de 2024
Lucia Maria Trindade Linhares
 CONS DE PAIS E C DA E ODETE BA
 CPF: 02.606.856/0001-98
 Cliente Bancário
 INSC: 02/2004
 Ité. Banco Teles

⑆30405547⑆ 0389006075A 600300141652⑆



JJ 055400401235-01

PAGO COM RECURSO DO PMDE
 COMPENSADO EM 19/01/2024

 Documento assinado digitalmente
 LUCIA MARIA TRINDADE LINHARES
 Data: 01/02/2024 14:42:30
 Verifique em <https://validar.iti.gov.br>



PREFEITURA DE SOBRAL
SECRETARIA MUNICIPAL DAS FINANÇAS
CERTIDÃO NEGATIVA DE TRIBUTOS MUNICIPAIS

Nº 0000010336

DADOS DO CONTRIBUINTE OU RESPONSÁVEL

Inscrição Contribuinte / Nome

84321 - LUCAS OLIVEIRA MARTINS 00587614382

Endereço

RUA ANTONIO XIMENES FEIJO, 445

SUMARE SOBRAL-CE CEP: 62.014-540

No. Requerimento

0000010336/2023

Documento

C.N.P.J.: 23.780.502/0001-88

Natureza jurídica

Pessoa Jurídica

CERTIDÃO

Certificamos para os devidos fins, que revendo os registros dos cadastros da dívida ativa e de inadimplentes desta Secretaria, constata-se - até a presente data - não existirem em nome do(a) requerente, nenhuma pendência relativa a tributos municipais.

A Secretária do Orçamento e Finanças se reserva o direito de inscrever e cobrar as dívidas que posteriormente venham a ser apurados. Para Constar, foi lavrada a presente Certidão.

A aceitação desta certidão está condicionada à verificação de sua autenticidade na internet, nos seguinte endereço: <http://servicos.spse.gov.br>

SOBRAL-CE, 09 DE NOVEMBRO DE 2023

Esta certidão é válida por 090 dias contados da data de emissão

VALIDA ATÉ: 06/02/2024

COD. VALIDAÇÃO 0000010336





GOVERNO DO
ESTADO DO CEARÁ
Procuradoria Geral do Estado

Certidão Negativa de Débitos Estaduais

202330639567

Emitida para os efeitos da Instrução Normativa Nº 13 de 02/03/2001

IDENTIFICAÇÃO DO(A) REQUERENTE
Inscrição Estadual: 064776808
CNPJ / CPF: 23780502000188
RAZÃO SOCIAL: LUCAS OLIVEIRA MARTINS 00587614382

Ressalvado o direito da Fazenda Estadual de inscrever e cobrar as dívidas que venham a ser apuradas, certifico, para fins de direito, que revendo os registros do Cadastro de Inadimplentes da Fazenda Pública Estadual - CADINE, verificou-se nada existir em nome do(a) requerente acima identificado(a) até a presente data e horário, e, para constar, foi emitida esta certidão.

EMITIDA VIA INTERNET EM 04/12/2023 ÀS 10:11:34

VÁLIDA ATÉ 02/02/2024

A autenticidade deste documento deverá ser comprovada via Internet, no endereço www.sefaz.ce.gov.br



MINISTÉRIO DA FAZENDA
Secretaria da Receita Federal do Brasil
Procuradoria-Geral da Fazenda Nacional

**CERTIDÃO NEGATIVA DE DÉBITOS RELATIVOS AOS TRIBUTOS FEDERAIS E À DÍVIDA
ATIVA DA UNIÃO**

Nome: **LUCAS OLIVEIRA MARTINS 00687614382**
CNPJ: **23.780.502/0001-88**

Ressalvado o direito de a Fazenda Nacional cobrar e inscrever quaisquer dívidas de responsabilidade do sujeito passivo acima identificado que vierem a ser apuradas, é certificado que não constam pendências em seu nome, relativas a créditos tributários administrados pela Secretaria da Receita Federal do Brasil (RFB) e a inscrições em Dívida Ativa da União (DAU) junto à Procuradoria-Geral da Fazenda Nacional (PGFN).

Esta certidão é válida para o estabelecimento matriz e suas filiais e, no caso de ente federativo, para todos os órgãos e fundos públicos da administração direta a ele vinculados. Refere-se à situação do sujeito passivo no âmbito da RFB e da PGFN e abrange inclusive as contribuições sociais previstas nas alíneas 'a' a 'd' do parágrafo único do art. 11 da Lei nº 8.212, de 24 de julho de 1991.

A aceitação desta certidão está condicionada à verificação de sua autenticidade na Internet, nos endereços <<http://rfb.gov.br>> ou <<http://www.pgfn.gov.br>>.

Certidão emitida gratuitamente com base na Portaria Conjunta RFB/PGFN nº 1.751, de 2/10/2014.

Emitida às 15:15:31 do dia 04/10/2023 <hora e data de Brasília>.

Válida até 01/04/2024.

Código de controle da certidão: **2D01.52A3.08A7.D4BF**

Qualquer rasura ou emenda invalidará este documento.



PODER JUDICIÁRIO
JUSTIÇA DO TRABALHO

CERTIDÃO NEGATIVA DE DÉBITOS TRABALHISTAS

Nome: LUCAS OLIVEIRA MARTINS 00587614382 (MATRIZ E FILIAIS)
CNPJ: 23.780.502/0001-88
Certidão n°: 60212602/2023
Expedição: 30/10/2023, às 10:00:29
Validade: 27/04/2024 - 180 (cento e oitenta) dias, contados da data de sua expedição.

Certifica-se que LUCAS OLIVEIRA MARTINS 00587614382 (MATRIZ E FILIAIS), inscrito(a) no CNPJ sob o n° 23.780.502/0001-88, **NÃO CONSTA** como inadimplente no Banco Nacional de Devedores Trabalhistas. Certidão emitida com base nos arts. 642-A e 883-A da Consolidação das Leis do Trabalho, acrescentados pelas Leis ns.º 12.440/2011 e 13.467/2017, e no Ato 01/2022 da CGJT, de 21 de janeiro de 2022. Os dados constantes desta Certidão são de responsabilidade dos Tribunais do Trabalho.

No caso de pessoa jurídica, a Certidão atesta a empresa em relação a todos os seus estabelecimentos, agências ou filiais.

A aceitação desta certidão condiciona-se à verificação de sua autenticidade no portal do Tribunal Superior do Trabalho na Internet (<http://www.tst.jus.br>).

Certidão emitida gratuitamente.

INFORMAÇÃO IMPORTANTE

Do Banco Nacional de Devedores Trabalhistas constam os dados necessários à identificação das pessoas naturais e jurídicas inadimplentes perante a Justiça do Trabalho quanto às obrigações estabelecidas em sentença condenatória transitada em julgado ou em acordos judiciais trabalhistas, inclusive no concernente aos recolhimentos previdenciários, a honorários, a custas, a emolumentos ou a recolhimentos determinados em lei; ou decorrentes de execução de acordos firmados perante o Ministério Público do Trabalho, Comissão de Conciliação Prévia ou demais títulos que, por disposição legal, contiver força executiva.

[Voltar](#)[Imprimir](#)

Certificado de Regularidade do FGTS - CRF

Inscrição: 23.780.502/0001-68
Razão Social: LUCAS OLIVEIRA MARTINS
Endereço: R. ANTONIO XIMENES FEIJÓ 445 / SUMARE / SOBRAL / CE / 62014-940

A Caixa Econômica Federal, no uso da atribuição que lhe confere o Art. 7, da Lei 8.036, de 11 de maio de 1990, certifica que, nesta data, a empresa acima identificada encontra-se em situação regular perante o Fundo de Garantia do Tempo de Serviço - FGTS.

O presente Certificado não servirá de prova contra cobrança de quaisquer débitos referentes a contribuições e/ou encargos devidos, decorrentes das obrigações com o FGTS.

Validade: 24/12/2023 a 22/01/2024

Certificação Número: 2023122404012464861862

Informação obtida em 05/01/2024 15:31:14

A utilização deste Certificado para os fins previstos em Lei esta condicionada a verificação de autenticidade no site da Caixa: www.caixa.gov.br



DOCUMENTO AUXILIAR DA NOTA FISCAL DE ENERGIA ELÉTRICA ELETRÔNICA

CLASSIFICAÇÃO DA UNIDADE CONSUMIDORA B3 OUTROS-CONV. - Poder Público Poder Público Municipal	TIPO DE FOMENTO MEMORÁVEL	DATAS DE LETURA 08/12/2023	LEITURA ANTERIOR 03/01/2024	Nº DE DIAS 31	PRÓXIMA LETURA 08/02/2024
MUNICÍPIO DE SOBRAL Via SOBRAL 0 km RUBEM BARRIO 3206-100 SOBRAL CE CEP: 62015-370 CPF/INCP: 07.598.634/0001-37 INSC. EST. 06300294	REGISTRAÇÃO UNIDADE CONSUMIDORA 10146562	INFORMAÇÕES FISCAIS NOTA FISCAL Nº 09927010 - SÉRIE ÚNICA DATA DE EMISSÃO: 08/01/2024 Consulte pela Chave de Acesso em: http://fdp.portal.sobral.ce.gov.br/Fiscalizacao chave de acesso: 2324 0107 0471 0100 0100 0000 0000 0100 0100 0100 0100 0100 0100 Processo de autorização: 303240001653076 - 09/01/2024 às 20:42:32-03:00 CPF: 3258 - VENDA DE ENERGIA ELÉTRICA A NAO CONTRIBUANTE Data de autorização: 19/07/2024			
IMP. VENC. 01/2024	VENCIMENTO 04/03/2024	TOTAL A PAGAR R\$ 64,53			



INDICAÇÕES IMPORTANTES
Parâmetros: Sinal, Tarif, Sinal: 1070 - 0801 Sinaliza erro em leitura, sem custos adicionais na tarifa. Informações: www.enel.gov.br

Loterias Caixa
PAÇO
Angela
050006198

DESCRIÇÃO DO FATURAMENTO										CONSUMO EM kWh			
Nome do Fornecedor	Unid.	Quant.	Preço Unit. R\$	Valor Total R\$	Preço Unit. R\$	Quant. Med. kWh	Alíquota (%)	Valor Total R\$	Taxa R\$	Med. kWh	Consumo kWh	Unid.	Valor R\$
Energy Altes Fornecedores LT	100	28	1,21574	34,04	0,20	26,23	15,67%	5,24	0,2042	1,00	1,00	1,00	1,00
Energy Altes Fornecedores LT	100	08	0,87471	6,99	0,22	26,48	15,67%	7,91	0,4439	1,00	1,00	1,00	1,00
Energy Altes Fornecedores LT	100	2		5,76	0,02	0,00	0,00%	0,00		1,00	1,00	1,00	1,00
Total Faturamento				46,79				46,79					
Impostos								1,74	0,01				0,01
Total				48,53				48,53					0,01

CAIXA ECONOMICA FEDERAL
Millionária: sorteios quartas e sábados!
023-758941994-2
23/JAN/2024 HORA DE 09:25:10
LOT: 05.005818-5 TERM 062047
LOCALIDADE: SOBRAL
RG, VINCLADA: 0554

COMPROVANTE PAGAMENTO DE BOLETO BANCOS
INST. EMISSORA: ITAU UNIBANCO S.A.
BANCO RECEPTOR: CAIXA ECONOMICA FEDERAL
LINHA DIGITAVEL DO CODIGO DE BARRAS
3419109339 40197592930
85567940000 2 964508000005453
BENEFICIÁRIO
NOME FANTASIA: COMPANHIA ENERGETICA DE COEL
RAZÃO SOCIAL: COMPANHIA ENERGETICA DE COELC
CNPJ: 07.598.634/0001-37
PAGADOR
NOME FANTASIA: MUNICIPIO DE SOBRAL
RAZÃO SOCIAL: MUNICIPIO DE SOBRAL
CNPJ: 07.598.634/0001-37
DATA DE VENCIMENTO: 04/MAR/2024

PAGO COM RECURSO DO PMDE

Documento assinado digitalmente
LUCIA MARIA TRINDADE LINHARES
Data: 01/02/2024 11:50:10
Verifique em <https://validar.iti.gov.br>

64,53
0,00
0,00
0,00
0,00
0,00
0,00
64,53
64,53

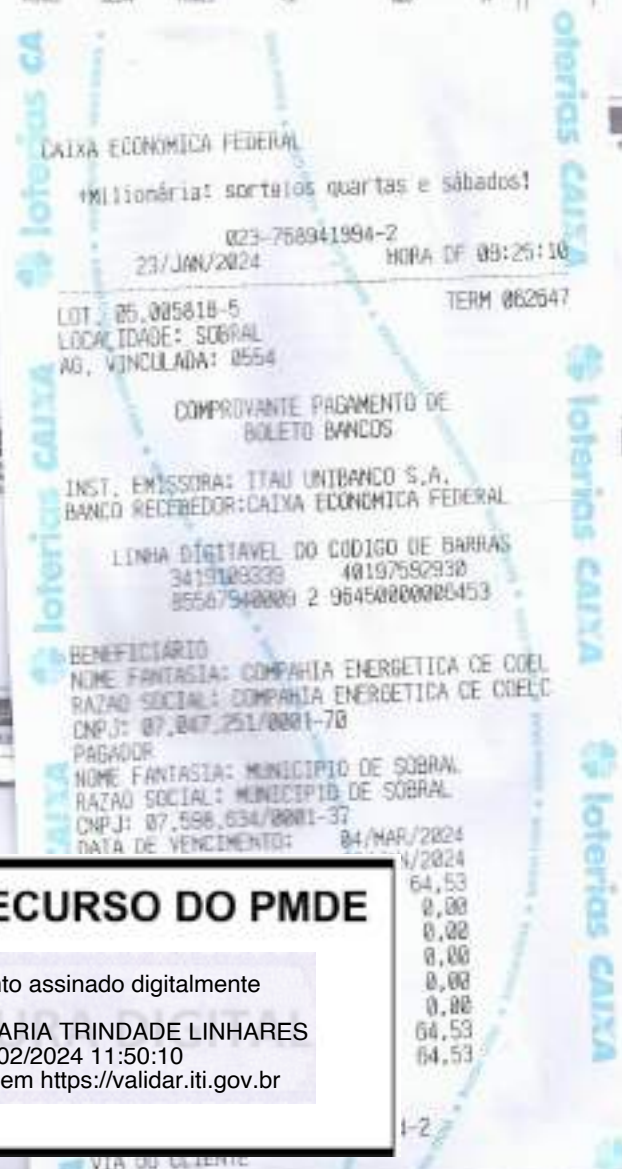



DOCUMENTO AUXILIAR DA NOTA FISCAL DE ENERGIA ELÉTRICA ELETRÔNICA

CLASSIFICAÇÃO DA UNIDADE CONSUMIDORA	TIPO DE FORNECIMENTO	DATAS DE LEITURA	LEITURA ANTERIOR	LEITURA ATUAL	Nº DE DIAS	PROXIMA LEITURA
03 OUTROS-COMV. - Poder Público Poder público Municipal	TIPFÍSICO		16/12/2023	07/01/2024	32	16/02/2024
MUNICÍPIO DE SOBRAL DISTRITO DE CAMACARI 8000 RUA SARDIA SOCIAL 12 CEP: 62011-400 OFICINAPJ: 07.596.634/0001-37 INSC. EST: 00202303		REGISTRO DE UNIDADE CONSUMIDORA 643033		INFORMAÇÕES FISCAIS NOTA FISCAL Nº 05838851 - BOMBA ÚNICA / DATA DE EMISSÃO: 16/01/2024 Conselho Deliberativo de Administração Rua: 080 - Avenida Veloso Vianna, 100 - Fátima - Fortaleza - CE CNPJ: 07.596.634/0001-37 CDP: 08.088.940-3 Inscrição Estadual: 15.912.024 de 21-40-49-03-00 CFCOP: 028 - VENDA DE ENERGIA ELÉTRICA A NÃO CONTRIBUINTE Data de implementação: 03/03/2003		
RESUMO 01/2024		PERÍODO 24/04/2024		TOTAL A PAGAR R\$ 513,72		



VERSÃO(S) IMPRINTADA(S)

Período: 01/2024. Tarif: Venda - 1711 - 1701. Roteiro: 01/2024. Sem custos adicionais. Informações: www.enel.gov.br

DESCRIÇÃO DO FATURAMENTO										MOTORES			CONSUMO / kWh			
Nome do Fornecedor	Qual	Quant	Preço Unit (R\$)	Valor (R\$)	Base Calc. (kWh)	Alíquota (%)	Valor (R\$)	Valor (R\$)	Tarifa (R\$)	Modelo	Valor (R\$)	Valor (R\$)	Valor (R\$)	Valor (R\$)	Valor (R\$)	Valor (R\$)
Energia Elétrica Funcionamento	WV	241	2,0916	502,01	241	20,00%	100,40	41,79	2,2882	RESUMÃO	418,21	0,50	0,44	0,00	0,00	0,00
Energia Elétrica Funcionamento	WV	241	2,0916	502,01	241	20,00%	100,40	41,79	2,2882	COPIAS	418,21	0,50	0,44	0,00	0,00	0,00
Previdência do Trabalho Funcionário	WV	0		0,00	0,00	0,00%	0,00	0,00	0,00	CAIXA	99,00	0,00	0,00	0,00	0,00	0,00
Sustentação Funcionários				0,00												
Sustentação Outros				0,00												
TOTAL				502,01			100,40	41,79	2,2882							

CAIXA ECONÔMICA FEDERAL

Millionária: sorteios quartas e sábados!

023-768941991-8
23/JAN/2024 HORA DE 09:24:32

LOT. 05.005818-5 TERM 062647
LOCALIDADE: SOBRAL
AG. VINCULADA: 0554

COMPROVANTE PAGAMENTO DE BOLETO BANCOS

INST. EMISSORA: ITAU UNIBANCO S.A.
BANCO RECEBEDOR: CAIXA ECONÔMICA FEDERAL

LINHA DIGITÁVEL DO CÓDIGO DE BARRAS

3419109445 02176852933
65587940009 1 96960000051372

BENEFICIÁRIO
 NOME FANTASIA: COMPANHIA ENERGÉTICA DE COEL
 RAZÃO SOCIAL: COMPANHIA ENERGÉTICA DE COEL
 CNPJ: 07.047.251/0001-70

PAGADOR
 NOME FANTASIA: MUNICÍPIO DE SOBRAL
 RAZÃO SOCIAL: MUNICÍPIO DE SOBRAL
 CNPJ: 07.596.634/0001-37

DATA DE VENCIMENTO: 24/ABR/2024
DATA DE PAGAMENTO: 23/JAN/2024
VALOR NOMINAL: 513,72
JUROS: 0,00
IOF: 0,00
MULTA: 0,00
DESCONTO: 0,00
ABATIMENTO: 0,00
VALOR CALCULADO: 513,72
VALOR DO PAGAMENTO: 513,72

TIPO DE PAGAMENTO: ESPECIE
 023-768941991-8
 VIA DO CLIENTE

PAGO COM RECURSO DO PMDE

Documento assinado digitalmente
 LUCIA MARIA TRINDADE LINHARES
 Data: 01/02/2024 11:51:33
 Verifique em <https://validar.iti.gov.br>

Comp.	Banco	Agência	CI	Conta	CZ	Sólo	Quantia	Q	R\$
018	104	0554	5	03001416-5	3	AAA	900609	5	578,25

Fôro por outo
 de que a quantia de Quinhentos e setenta e oito reais e vinte e cinco centavos
 é em nome de F.NEL

CAIXA

Sobral, 23 de janeiro de 2024
 Lucia Maria Trindade Linhares

SOBRAL
 RUA CEL. JOSE SABOIA, 300
 CENTRO - SOBRAL - CE
 CONFECÇÃO: 12/23

CONS DE PAIS E C DA E ODETE BA
 CEP: 02606.855/0001-95
 Rita Bezerra Telê

CLIENTE BANCÁRIO
 DESDE 02/2004

@10405545# 0189006095* 600300141652#

JJ 055400401241-1

PAGO COM RECURSO DO PMDE

COMPENSADO EM 23/01/2024



Documento assinado digitalmente
 LUCIA MARIA TRINDADE LINHARES
 Data: 01/02/2024 11:48:14
 Verifique em <https://validar.iti.gov.br>

DEMONSTRATIVO DE RECEITAS E DESPESAS PMDE

JANEIRO/2024

CONSELHO ESCOLAR CONSELHO DE PAIS E COMUTÁRIO DA ESCOLA ODETE BARROSO
RUA PRAÇA DA MATRIZ, SN, DISTRITO DE CARACARÁ, SOBRAL/CE
CEP: 62000-000 | CNPJ: 02.606.855/0001-96 | INEP: 23026235
(88)99309-8118 | odete.barroso@edu.sobral.ce.gov.br

SALDO ANTERIOR R\$ 8.873,10	VALOR CREDITADO R\$ 0,00	DEPÓSITO R\$ 0,00	RENDIMENTO R\$ 53,60	RECEITA TOTAL R\$ 8.921,03
IRRF (-) R\$ 5,67	IOF (-) R\$ 0,00	DESPESA TOTAL R\$ 2.982,44	ABRANGÊNCIA POLO	SALDO BRUTO R\$ 5.938,59

DATA MOV	CLASSIFICAÇÃO	FAVORECIDO	CNPJ	DOCUMENTO		PAGAMENTO		
				TIPO	COMPETÊNCIA	CHEQUE Nº	DATA CHQ	VALOR (R\$)
02/01/2024	ISS/DAM	DOC. DE ARREC. MUNICIPAL - DAM	44.866.210/0001-32	NF-e	-	900604	28/12/2023	R\$ 24,74
02/01/2024	MATERIAL DE LIMPEZA	CGC DE ARAUJO	36.901.695/0001-20	NF-e	1 115	900606	29/12/2023	R\$ 1.900,45
19/01/2024	LOCAÇÃO DE IMPRESSORA	LUCAS OLIVEIRA MARTINS - ME	23.780.502/0001-88	NF-e	6 6	900607	18/01/2024	R\$ 410,00
28/12/2023	ENERGIA	ENEL	07.047.251/0001-70	NF-e	0 0	900600	26/12/2023	R\$ 578,25
22/01/2024	MANUT CAD (DESPESAS BANCÁRIAS)			NF-e	12 2023		22/01/2024	R\$ 69,00

VALOR R\$ 2.982,44

SOBRAL/CE, 09 DE FEVEREIRO DE 2024

ASSINATURA DO REPRESENTANTE LEGAL

Documento assinado digitalmente
LUCIA MARIA TRINDADE LINHARES
Data: 09/02/2024 21:25:15
Verifique em <https://validar.iti.gov.br>



Extrato por período

Cliente: CONS DE PAIS E C DA E ODETE BARR

Conta: 0554 | 003 | 00001416-5

Data: 07/02/2024 - 13:43

Mês: Janeiro/2024

Período: 1 - 31

Extrato

Data Mov.	Nr. Doc.	Histórico	Valor	Saldo
	000000	SALDO ANTERIOR	0,00	0,00
02/01/2024	900604	CHEQUE PAG	24,74 D	24,74 D
02/01/2024	900606	CHEQ COMP	1.900,45 D	1.925,19 D
02/01/2024	727220	RESG AUTOM	1.925,19 C	0,00 C
02/01/2024	000000	SALDO DIA		0,00 C
03/01/2024	000000	SALDO DIA		0,00 C
04/01/2024	000000	SALDO DIA		0,00 C
05/01/2024	000000	SALDO DIA		0,00 C
08/01/2024	000000	SALDO DIA		0,00 C
09/01/2024	000000	SALDO DIA		0,00 C
10/01/2024	000000	SALDO DIA		0,00 C
11/01/2024	000000	SALDO DIA		0,00 C
12/01/2024	000000	SALDO DIA		0,00 C
15/01/2024	000000	SALDO DIA		0,00 C
16/01/2024	000000	SALDO DIA		0,00 C
17/01/2024	000000	SALDO DIA		0,00 C
18/01/2024	000000	SALDO DIA		0,00 C
19/01/2024	900607	CHEQ COMP	410,00 D	410,00 D
19/01/2024	727220	RESG AUTOM	410,00 C	0,00 C
19/01/2024	000000	SALDO DIA		0,00 C
22/01/2024	122023	DB CEST PJ	69,00 D	69,00 D
22/01/2024	727220	RESG AUTOM	69,00 C	0,00 C



22/01/2024	000000	SALDO DIA		0,00 C
23/01/2024	900609	CHEQUE PAG	578,25 D	578,25 D
23/01/2024	727220	RESG AUTOM	578,25 C	0,00 C
23/01/2024	000000	SALDO DIA		0,00 C
24/01/2024	000000	SALDO DIA		0,00 C
25/01/2024	000000	SALDO DIA		0,00 C
26/01/2024	000000	SALDO DIA		0,00 C
29/01/2024	000000	SALDO DIA		0,00 C
30/01/2024	000000	SALDO DIA		0,00 C
31/01/2024	000000	SALDO DIA		0,00 C

SAC CAIXA: 0800 726 0101

Pessoas com deficiência auditiva: 0800 726 2492

Ouvidoria: 0800 725 7474

Alô CAIXA: 0800 104 0104

Extrato Fundo de Investimento
Para simples verificação

Nome da Agência SOBRAL, CE	Código 0554	Operação 5823	Emissão 07/02/2024
-------------------------------	----------------	------------------	-----------------------

Fundo CAIXA FIC MOVIMENTAÇÕES AUTOMÁTICAS	CNPJ do Fundo 14.508.652/0001-46	Início das Atividades do Fundo 13/07/2012
--	-------------------------------------	--

Rentabilidade do Fundo

No Mês(%) 0,8001	No Ano(%) 0,8001	Nos Últimos 12 Meses(%) 10,8078	Cota em: 29/12/2023 2,16410900	Cota em: 31/01/2024 2,18142300
---------------------	---------------------	------------------------------------	-----------------------------------	-----------------------------------

Administradora

Nome Caixa Econômica Federal	Endereço Av. Paulista nº 2.300, 11º andar, Bela Vista, São Paulo/SP - CEP 01310-300	CNPJ da Administradora 00.360.305/0001-04
---------------------------------	---	--

Cliente

Nome CONS DE PAIS E C DA E ODETE BARR	CPF/CNPJ 02.606.855/0001-96	Conta Corrente 0003.000000001416-5	Mês/Ano 01/2024	Folha 01/01
Análise do Perfil do Investidor		Data da Avaliação		

Resumo da Movimentação

Histórico	Valor em R\$	Qtde de Cotas
Saldo Anterior	8.873,10C	4.100,115380
Aplicações	0,00	0,000000
Resgates	2.982,44D	1.377,769525
Rendimento Bruto no Mês	53,60C	
IRRF	5,67D	
IOF	0,00	
Taxa de Saída	0,00	
Saldo Bruto*	5.938,59C	2.722,345855
Resgate Bruto em Trânsito*	0,00	

(*) Valor sujeito à tributação, conforme legislação em vigor

Movimentação Detalhada

Data	Histórico	Valor R\$	Qtde de Cotas
02 / 01	RESGATE	1.925,19D	890,658467
	IRRF	2,98D	
	IOF	0,00	
19 / 01	RESGATE	410,00D	188,964742
	IRRF	1,01D	
	IOF	0,00	
22 / 01	RESGATE	69,00D	31,792180
	IRRF	0,17D	
	IOF	0,00	
23 / 01	RESGATE	578,25D	266,354135
	IRRF	1,51D	
	IOF	0,00	

Dados de Tributação
Rendimento Base
IRRF

28,50

5,67

Informações ao Cotista

Acesse o site da CAIXA e conheça os E-FUNDOS : os fundos da CAIXA com movimentações! exclusivamente pelo Internet Banking CAIXA e com taxas de administração inferiores às praticadas pelo mercado. Com os E-FUNDOS CAIXA você tem excelentes opções de investimento ao alcance de suas mãos, de acordo com seu perfil. Um jeito prático de investir, da comodidade da sua casa!

Prezado(a) Cotista, compareça à sua agência de relacionamento e cadastre ou atualize seu endereço de e-mail.

**Serviço de Atendimento ao Cotista**

SAC: 0800 - 726 0101	Endereço para Correspondência: Av. Paulista nº 2.300, 11º andar, Bela Vista, São Paulo/SP - CEP 01310-300
Ouvidoria: 0800 725 7474	Endereço Eletrônico: https://www1.caixa.gov.br/atendimento/telefones_da_caixa.asp
Acesse o site da CAIXA: www.caixa.gov.br	

[IMPRIMIR](#)[RETORNAR](#)[FECHAR](#)

SECRETARIA MUNICIPAL DA EDUCAÇÃO DE SOBRAL
CONSELHO DE PAIS E COMUNITARIO DA ESCOLA ODETE BARROSO
CNPJ 02.606.855/0001-96

PARECER DO CONSELHO FISCAL

Os abaixo assinados, membros do Conselho Fiscal Escolar, ANA CLEIA RIBEIRO SILVA, SILVANA BRANDÃO DE MORAIS, JACINTA GONÇALVES DE SOUZA MENDES E, depois de examinarem cuidadosamente os documentos que compõem esta prestação de contas do PMDE REFERENTE A JANEIRO/2024, no saldo valor de 5.938,59 (Cinco mil novecentos e trinta e oito reais e cinquenta e nove centavos) sendo utilizado o valor de R\$ 2.982,44 (Dois mil novecentos e oitenta e dois reais e quarenta e quatro centavos), que são de parecer favorável em razão de regularidade das contas e documentos comprobatório apresentados.

Sobral-CE, 09 de fevereiro de 2024.

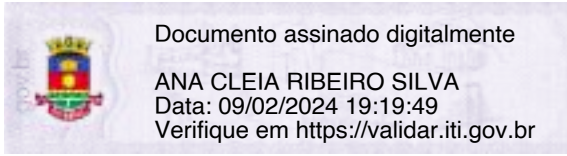
Ana Cleia Ribeiro Silva:  2003028115304
Nome Completo (membro) Assinatura RG

Silvana Brandão de Moraes  253572092
Nome Completo (membro) Assinatura RG

Jacinta Gonçalves de Souza Mendes:  96015024495
Nome Completo (membro) Assinatura RG

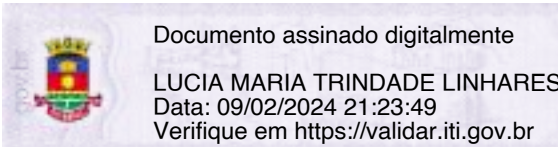
LUCIA MARIA TRINDADE LINHARES
Data: 09/02/2024 21:23:49
Verifique em <https://validar.iti.gov.br>

Presidente do Unidade Executora

2321120-92
RG



Escola Odete Barroso de Ensino Fundamental e Educação Infantil

Praça da Matriz, SN- Caracará – Sobral/CE

Tel.: (88) 3695 - 8114

E-mail: odete.barroso@edu.sobral.ce.gov.br

CNPJ: 02.606.855/0001-96

INEP: 23026235

Ofício nº 014/2024

Sobral-Ce, 09 fevereiro de 2024.

Ao Senhor

FRANCISCO HERBERT LIMA VASCONCELOS

Secretário Municipal da Educação - SME

**ASSUNTO: ENCAMINHAMENTO DA PRESTAÇÃO DE CONTAS DO PMDE
REFERENTE A JANEIRO/2024**

Prezado Secretário,

Encaminhamos à Vossa Senhoria, a Prestação de Contas financiada com o **RECURSO DO PMDE**, referente ao mês de **JANEIRO/2024**, sendo constatada a ausência de repasse mensal, tendo em vista que o trâmite do processamento da execução do pagamento está aguardando conclusão na Secretaria Municipal das Finanças.

Atenciosamente,

 Documento assinado digitalmente
LUCIA MARIA TRINDADE LINHARES
Data: 09/02/2024 21:22:38
Verifique em <https://validar.iti.gov.br>

LÚCIA MARIA TRINDADE LINHARES

Diretora