

PROJETO DE VENDA DE GÊNEROS ALIMENTÍCIOS DA AGRICULTURA FAMILIAR PARA ALIMENTAÇÃO ESCOLAR/PNAE

IDENTIFICAÇÃO DA PROPOSTA DE ATENDIMENTO AO EDITAL/CHAMADA 03/2016

I – IDENTIFICAÇÃO DO FORNECEDOR

FORNECEDOR (A)

1. Nome do Proponente: Joaquim Gomes dos Santos	2. CPF: 732.773.557 - 72	3. NIT: 11959028620
4. Endereço: Distrito de Jaibaras, Setor VI. —	5. Município: Sobral	6. CEP: 62100 - 000
7. N° da DAP Física: CE08800124750190010660499	8. DDD/Fone: (88) 3639 - 1530	9. E-mail: leocadiobarroso@gmail.com
10. Banco: Brasil	11. N° da Agência: 2391-4	12. N° da Conta Corrente: 24.933-5

II – RELAÇÃO DOS PRODUTOS

Produto	Unidade	Quantidade	Preço de Aquisição		Cronograma de Entrega dos Produtos
			Unitário	Total	
Banana - de 1ª qualidade, tamanho médio, com grau de maturação, transporte e conservação em condições adequadas até o consumo.	KG	1.649	R\$ 5,48	R\$ 9.036,52	De acordo com a Chamada Pública 03/2016

OBS: *Preço publicado no Edital nº 03/2016 (o mesmo que consta na Chamada Pública).

III – IDENTIFICAÇÃO DA ENTIDADE EXECUTORA DO FNDE/MEC

Nome: SECRETARIA DE EDUCAÇÃO DA PREFEITURA MUNICIPAL DE SOBRAL/CE CNPJ: 07.598.634/0001-37 Município: Sobral/CE

Endereço: Rua Viriato de Medeiros, 1250 – Centro – CEP 62.011-060.

Fone:

Nome do Representante Legal: Francisco Herbert Lima Vasconcelos.

CPF:

Declaro estar de acordo com as condições estabelecidas neste projeto e que as informações acima conferem com as condições de fornecimento.

Local e Data:

Assinatura do Fornecedor Individual: Joaquim Gomes dos Santos

CPF: 732.773.557 - 72

Sobral/CE, 07 de Fevereiro de 2017 às 09:00 H

Francisco Leocádio Cavalcante Barroso

Francisco Leocádio Cavalcante Barroso
CPF/MF: 259.647.713-00
PROCURADOR

PROPOSTA DE PREÇOS DE GÊNEROS ALIMENTÍCIOS DA AGRICULTURA FAMILIAR PARA ALIMENTAÇÃO ESCOLAR/PNAE

IDENTIFICAÇÃO DA PROPOSTA DE ATENDIMENTO AO EDITAL/CHAMADA 03/2016

I – IDENTIFICAÇÃO DO FORNECEDOR

FORNECEDOR (A)

13. Nome do Proponente: Joaquim Gomes dos Santos	14. CPF: 732.773.557 - 72	15. NIT: 11959028620
16. Endereço: Distrito de Jaibaras, Setor VI.	17. Município: Sobral	18. CEP: 62100 - 000
19. N° da DAP Física: CE08800124750190010660499	20. DDD/Fone: (88) 3639 - 1530	21. E-mail: leocadiobarroso@gmail.com
22. Banco: Brasil	23. N° da Agência: 2391-4	24. N° da Conta Corrente: 24.933-5

II – RELAÇÃO DOS PRODUTOS

Produto	Unidade	Quantidade	Preço de Aquisição		Cronograma de Entrega dos Produtos
			Unitário	Total	
Banana - de 1ª qualidade, tamanho médio, com grau de maturação, transporte e conservação em condições adequadas até o consumo.	Kg	1.649	R\$ 5,48	RS 9.036,52	De acordo com a Chamada Pública 03/2016

OBS: *Preço publicado no Edital nº 03/2016 (o mesmo que consta na Chamada Pública).

III – IDENTIFICAÇÃO DA ENTIDADE EXECUTORA DO FNDE/MEC

Nome: SECRETARIA DE EDUCAÇÃO DA PREFEITURA MUNICIPAL DE SOBRAL/CE	CNPJ: 07.598.634/0001-37	Município: Sobral/CE
Endereço: Rua Viriato de Medeiros, 1250 – Centro – CEP 62.011- 060.		Fone:
Nome do Representante Legal: Francisco Herbert Lima Vasconcelos		CPF:

Declaro estar de acordo com as condições estabelecidas neste projeto e que as informações acima conferem com as condições de fornecimento.

Local e Data: Sobral/CE, 07 de Fevereiro de 2017 às 09:00 H	Assinatura do Fornecedor Individual: Joaquim Gomes dos Santos	CPF: 732.773.557 - 72
	<i>Francisco Leocádio Cavalcante Barroso</i>	

Francisco Leocádio Cavalcante Barroso
CPF/MF: 259.647.713-00
PROCURADOR

REPÚBLICA FEDERATIVA DO BRASIL

ESTADO DO CEARÁ
SECRETARIA DA SEGURANÇA PÚBLICA E DEFESA SOCIAL
PERÍCIA FORENSE DO ESTADO DO CEARÁ
COORDENADORIA DE IDENTIFICAÇÃO HUMANA E PERÍCIAS SIMÉTRICAS

Polegar Direito



Joaquim Gomes dos Santos

CARTEIRA DE IDENTIDADE

VALIDA EM TODO O TERRITÓRIO NACIONAL

REGISTRO GERAL 2007967851 - 8 DATA DE EXPEDIÇÃO 25/08/2011

NOME
JOAQUIM GOMES DOS SANTOS

FILIAÇÃO
RAIMUNDO GERÔNIMO DOS SANTOS

SOLIDADE GOMES DOS SANTOS

NATURALIDADE
SOBRAL - CE DATA DE NASCIMENTO
09/04/1961

DOC. ORIGEM
CERT. CASAMENTO - CARTÓRIO:TAPERUABA TERMO:494 FOLHA:220
LIVRO:82 SOBRAL - CE

CPF

1 VIA

Joaquim G. Santos
ASSINATURA DO DIRETOR

LEI Nº 7.116 DE 29/08/83

P.: 79

03 NKMW
AUTENTICAÇÃO
No GT 995102

AUTENTICAÇÃO
Conferi com original e estando conforme, dou fé.
Em todo o termo de verdade.

30 MAR 2016 Sobral-CE

DR. LEOPOLDO CAVALCANTE DE ALMEIDA - Titular
 MARIA APARECIDA SILVA - Substituto
 RITA DE CÁSSIA GABRIEL COSTA - Substituto
VALIDADA SOMENTE COM O SELO DE AUTENTICIDADE

03 MOBH
AUTENTICAÇÃO
No GT 995104

AUTENTICAÇÃO
Conferi com original e estando conforme, dou fé.
Em todo o termo de verdade.

30 MAR 2016 Sobral-CE

DR. LEOPOLDO CAVALCANTE DE ALMEIDA - Titular
 MARIA APARECIDA SILVA - Substituto
 RITA DE CÁSSIA GABRIEL COSTA - Substituto
VALIDADA SOMENTE COM O SELO DE AUTENTICIDADE

SECRETARIA DA RECEITA FEDERAL
COORDENADORIA DO SISTEMA DE INFORMAÇÕES E ECONÔMICAS-FISCAIS

CARTÃO DE IDENTIFICAÇÃO DO CONTRIBUINTE

DOCUMENTO COMPROVATÓRIO DE INSCRIÇÃO NO CADASTRO DE PESSOAS FÍSICAS

VALIDO EM TODO O TERRITÓRIO NACIONAL

ASSINATURA DO CONTRIBUINTE

Joaquim Gomes dos Santos

03 RTWV
AUTENTICAÇÃO
No GT 995103

AUTENTICAÇÃO
Conferi com original e estando conforme, dou fé.
Em todo o termo de verdade.

30 MAR 2016 Sobral-CE

DR. LEOPOLDO CAVALCANTE DE ALMEIDA - Titular
 MARIA APARECIDA SILVA - Substituto
 RITA DE CÁSSIA GABRIEL COSTA - Substituto
VALIDADA SOMENTE COM O SELO DE AUTENTICIDADE

03 TCVV
AUTENTICAÇÃO
No GT 995105

AUTENTICAÇÃO
Conferi com original e estando conforme, dou fé.
Em todo o termo de verdade.

30 MAR 2016 Sobral-CE

DR. LEOPOLDO CAVALCANTE DE ALMEIDA - Titular
 MARIA APARECIDA SILVA - Substituto
 RITA DE CÁSSIA GABRIEL COSTA - Substituto
VALIDADA SOMENTE COM O SELO DE AUTENTICIDADE



Ministério do Desenvolvimento Agrário
Secretaria de Agricultura Familiar
Programa Nacional de Fortalecimento da Agricultura Familiar

Declaração de Aptidão ao Pronaf

Extrato de DAP

Chave do extrato: 690956314530679
Emitido em: 06/03/2017 às 08:19:07

Informações Gerais

DAP: CF08800010030280010660499	Versão DAP: 1.9.2	Enquadramento: B
Emissão: 29/09/2016	Validade: 29/09/2019	Município/UF: Sobral/CE
Última Versão: Sim	DAP Válida: Sim	DAP Expirada: Não

Titular(es)

Nome: MARIA VALQUIRIA GERONIMO SOUSA	Nome: JOAQUIM GOMES DOS SANTOS
CPF: 022.811.723-25	CPF: 732.773.557-72

Categoria

Demais agricultores familiares

Condição e posse de uso da terra

Arrendatário/a

Emissor da DAP

Emissor: EMP DE ASSIST TEC E EXT RURAL DO EST DO CE EMATERCE	CNPJ: 05.371.711/0001-96
Nome do Responsável: INUCÊNCIA FERNANDES FREIRE LINHARES	CPF: 169.056.103-30

A autenticidade e veracidade deste documento poderá ser comprovada por meio do endereço
<http://dap.mda.gov.br>

PROJETO DE VENDA DE GÊNEROS ALIMENTÍCIOS DA AGRICULTURA FAMILIAR PARA ALIMENTAÇÃO ESCOLAR/PNAE

IDENTIFICAÇÃO DA PROPOSTA DE ATENDIMENTO AO EDITAL/CHAMADA 03/2016

I – IDENTIFICAÇÃO DO FORNECEDOR

FORNECEDOR (A)

1. Nome do Proponente: Francisco Everton Honório Menezes	2. CPF: 066.905.093-89	3. NIT:
4. Endereço: Sítio Boqueirão, Jordão, Zona Rural.	5. Município: Sobral	6. CEP: 62100 - 000
7. N° da DAP Física: SDW0066905093892605141008	8. DDD/Fone: (88) 3639 - 1530	9. E-mail: leocadiobarroso@gmail.com
10. Banco: Brasil	11. N° da Agência: 085-X	12. N° da Conta Corrente: 75.061-1

II – RELAÇÃO DOS PRODUTOS

Produto	Unidade	Quantidade	Preço de Aquisição		Cronograma de Entrega dos Produtos
			Unitário	Total	
Banana - de 1ª qualidade, tamanho médio, com grau de maturação, transporte e conservação em condições adequadas até o consumo.	KG	1.649	R\$ 5,48	R\$ 9.036,52	De acordo com a Chamada Pública 03/2016

OBS: *Preço publicado no Edital nº 03/2016 (o mesmo que consta na Chamada Pública).

III – IDENTIFICAÇÃO DA ENTIDADE EXECUTORA DO FNDE/MEC

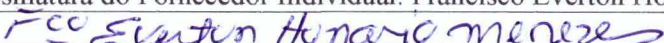
Nome: SECRETARIA DE EDUCAÇÃO DA PREFEITURA MUNICIPAL DE SOBRAL/CE	CNPJ: 07.598.634/0001-37	Município: Sobral/CE
Endereço: Rua Viriato de Medeiros, 1250 – Centro – CEP 62.011- 060.	Fone:	
Nome do Representante Legal: Francisco Herbert Lima Vasconcelos.	CPF:	
Declaro estar de acordo com as condições estabelecidas neste projeto e que as informações acima conferem com as condições de fornecimento.		
Local e Data:	Assinatura do Fornecedor Individual: Francisco Everton Honório Menezes	CPF: 066.905.093-89
Sobral/CE, 07 de Fevereiro de 2017 às 09:00 H		



SOBRAL
PREFEITURA

Secretaria de Educação

PROPOSTA DE PREÇOS DE GÊNEROS ALIMENTÍCIOS DA AGRICULTURA FAMILIAR PARA ALIMENTAÇÃO ESCOLAR/PNAE

IDENTIFICAÇÃO DA PROPOSTA DE ATENDIMENTO AO EDITAL/CHAMADA 03/2016

I – IDENTIFICAÇÃO DO FORNECEDOR

FORNECEDOR (A)

13. Nome do Proponente: Francisco Everton Honório Menezes.	14. CPF: 066.905.093-89	15. NIT:
16. Endereço: Sítio Boqueirão, Jordão, Zona Rural.	17. Município: Sobral	18. CEP: 62100 - 000
19. N° da DAP Física: SDW0066905093892605141008	20. DDD/Fone: (88) 3639 - 1530	21. E-mail: leocadiobarroso@gmail.com
22. Banco: Brasil	23. N° da Agência: 085-X	24. N° da Conta Corrente: 75.061-1

II – RELAÇÃO DOS PRODUTOS

Produto	Unidade	Quantidade	Preço de Aquisição		Cronograma de Entrega dos Produtos
			Unitário	Total	
Banana - de 1ª qualidade, tamanho médio, com grau de maturação, transporte e conservação em condições adequadas até o consumo.	Kg	1.649	R\$ 5,48	R\$ 9.036,52	De acordo com a Chamada Pública 03/2016

OBS: *Preço publicado no Edital nº 03/2016 (o mesmo que consta na Chamada Pública).

III – IDENTIFICAÇÃO DA ENTIDADE EXECUTORA DO FNDE/MEC

Nome: SECRETARIA DE EDUCAÇÃO DA PREFEITURA MUNICIPAL DE SOBRAL/CE	CNPJ: 07.598.634/0001-37	Município: Sobral/CE
Endereço: Rua Viriato de Medeiros, 1250 – Centro – CEP 62.011- 060.	Fone:	
Nome do Representante Legal: Francisco Herbert Lima Vasconcelos	CPF:	
Declaro estar de acordo com as condições estabelecidas neste projeto e que as informações acima conferem com as condições de fornecimento.		
Local e Data:	Assinatura do Fornecedor Individual: Fco Everton Honório Menezes	CPF: 066.905.093-89
Sobral/CE, 07 de Fevereiro de 2017 às 09:00 H	<i>Fco Everton Honório Menezes</i>	

188

CÓDIGO DE CONTROLE
1CF4.3EA7.EBEB.6976

A autenticidade deste comprovante deverá ser confirmada na Internet, no endereço

www.receita.fazenda.gov.br

Comprovante emitido pela
Secretaria da Receita Federal do Brasil
às 11:40:48 do dia 30/03/2012 (hora e data de Brasília)
dígito verificador: 00



VALIDO SOMENTE COM COMPROVANTE DE IDENTIFICAÇÃO
18/11/1990
Nascimento

FRANCISCO EVERTON HONORIO MENEZES
Nome
066.905.093-89
Número

COMPROVANTE DE INSCRIÇÃO

Recarga Federal
Cadastro de Pessoas Físicas

MINISTERIO DA FAZENDA



FRANCISCO EVERTON HONORIO MENEZES			
DATA DE NASCIMENTO		18/11/1990	
MUNICÍPIO		SORBAIÇE	
DATA DE EMISSÃO		26/08/2013	

TÍTULO ELEITORAL
IDENTIFICAÇÃO BIOMÉTRICA



VALDA EM TODO O TERRITÓRIO NACIONAL	
REGISTRO	2008151822 - 4
NOME	FRANCISCO EVERTON HONORIO MENEZES
NATURALIDADE	FRANCISCO ERYALDO MENEZES
APARECIDA HONORIO MENEZES	
FORTALEZA - CE	
DOC. OBRIG	18/11/1990
CERT. NASCIMENTO	CARTÓRIO: 2 OFÍCIO TERMO: 072052 FOLHA: 2894
LYRO: 461 SORBAIÇE - CE	

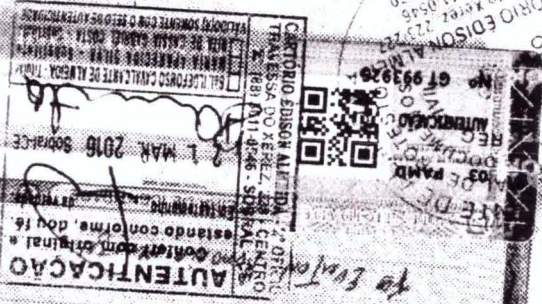

REPUBLICA FEDERATIVA DO BRASIL	
ESTADO DE CEARÁ	
Polegar Direto	



Ministério do Desenvolvimento Agrário
Secretaria de Agricultura Familiar
Programa Nacional de Fortalecimento da Agricultura Familiar

Declaração de Aptidão ao Pronaf

Extrato de DAP

Chave do extrato: 690963712174067
Emitido em: 06/03/2017 às 08:20:45

Informações Gerais

DAP: SDW0066905093892605141008	Versão DAP: 1.9.2	Enquadramento: B
Emissão: 26/05/2014	Validade: 26/05/2017	Município/UF: Sobral/CE
Última Versão: Sim	DAP Válida: Sim	DAP Expirada: Não

Titular(es)

Nome: FRANCISCO EVERTON HONORIO MENEZES	Nome: MARIA ESTELA TEIXEIRA RODRIGUES
CPF: 066.905.093-89	CPF: 076.592.543-59

Categoria

Demais agricultores familiares

Condição e posse de uso da terra

Outra

Emissor da DAP

Emissor: SINDICATO DOS TRABALHADORES RURAIS AGRICULTORES E AGRICULTORAS FAMILIARES DE SOBRAL	CNPJ: 07.396.500/0001-33
Nome do Responsável: RAIMUNDO CARNEIRO PORTELA	CPF: 223.833.871-34

A autenticidade e veracidade deste documento poderá ser comprovada por meio do endereço
<http://dap.mda.gov.br>

DADOS DO CLIENTE

Rota: 24 032006 01 018700 Medidor: Poste: 0000 C20N
 Nome: FRANCISCO EVERTON HONORIO MENEZES 2555328
 Endereço Postal:

Esta é a segunda via de
FEV/2017

Utilize o nº abaixo sempre
que entrar em contato conosco

Nº DO CLIENTE
5096479 8

VENCIMENTO
13/03/2017

TOTAL A PAGAR (R\$)
0,00

End. da Unidade Consumidora: PV BUQUEIRAO 00000 JORDAO SOBRAL 62108000

RG / CPF / CNPJ: 066.905.093-89 CGF:
 Classe: 04-RURAL, MONOFASICA, BAIXA RENDA Fator de Potência: 0

INFORMAÇÕES SOBRE O FATURAMENTO DO CONSUMO

Letura Atual: 5258 Letura Anterior: 5258 Constante: 1 Consumo (kWh): 0 Consumo Incl.: 0 Consumo Faturado:

DESCRIÇÃO DA CONTA

Quantidade Tarifa Valor (R\$)

DATAS DE LEITURA

Data de Emissão- Apresentação: 06/03/2017 Prev. Próxima Leitura: 06/03/2017

ÁREA RESERVADA AO CONTROLE FISCAL

4C74.FEF5.005F.9561.94D5.CC71.BCDA.AC15

ICMS

Base de Cálculo (R\$): 0,00 Aliquota: 18% Valor do Imposto: 0,00

COMPOSIÇÃO DO VALOR DE CONSUMO

CONSUMO CONSCIENTE - EMISSÕES DE CO₂ (kg/kWh)

Compense suas emissões pelo consumo de energia eólica
 Emitido (kg CO₂) | Compensada (kg CO₂) | Consciência Ecológica (kg CO₂)

INDIC. DE QUALIDADE DO FORNECIMENTO

Veja a legenda no verso desta conta. CM: 0,00

Conjunto
 Mes. DEZ/ 2016

	Padrão Individual		Aprovação Individual			
	Mensal	Trim.	Anual	Mensal	Trim.	Anual
DIC (m)	0,00	0,00	0,00	0,00	3,00	13,72
FIC (m)	0,00	0,00	0,00	0,00	1,00	9,00
DMIC (m)	0,00			0,00		

INFORMAÇÕES IMPORTANTES E AVISOS DE VENCIMENTO

HISTÓRICO DE CONSUMO (últimos 12 meses)

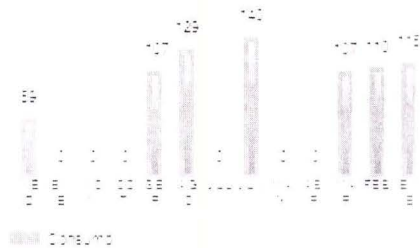

Nº do Cliente: 5096479-8 N.º da Nota Fiscal: 464290436 Total a Pagar (R\$): 0,00
 Data de Emissão: 20/02/2017 Referência: FEV/2017 N.º de Controle:

PROJETO DE VENDA DE GÊNEROS ALIMENTÍCIOS DA AGRICULTURA FAMILIAR PARA ALIMENTAÇÃO ESCOLAR/PNAE					
IDENTIFICAÇÃO DA PROPOSTA DE ATENDIMENTO AO EDITAL/CHAMADA 03/2016					
I – IDENTIFICAÇÃO DO FORNECEDOR					
FORNECEDOR (A)					
1. Nome do Proponente: Rosilene Fernandes de Sousa		2. CPF: 016.406.643-86		3. NIT:	
4. Endereço: Sítio Boqueirão, Jordão.		5. Município: Sobral		6. CEP: 62100 - 000	
7. N° da DAP Física: SDW0016406643862203161041		8. DDD/Fone: (88) 3639 - 1530		9. E-mail: leocadiobarroso@gmail.com	
10. Banco: Brasil		11. N° da Agência: 085-X		12. N° da Conta Corrente: 75.051-4	
II – RELAÇÃO DOS PRODUTOS					
Produto	Unidade	Quantidade	Preço de Aquisição		Cronograma de Entrega dos Produtos
			Unitário	Total	
Banana - de 1ª qualidade, tamanho médio, com grau de maturação, transporte e conservação em condições adequadas até o consumo.	KG	1.649	R\$ 5,48	R\$ 9.036,52	De acordo com a Chamada Pública 03/2016
OBS: *Preço publicado no Edital nº 03/2016 (o mesmo que consta na Chamada Pública).					
III – IDENTIFICAÇÃO DA ENTIDADE EXECUTORA DO FNDE/MEC					
Nome: SECRETARIA DE EDUCAÇÃO DA PREFEITURA MUNICIPAL DE SOBRAL/CE		CNPJ: 07.598.634/0001-37		Município: Sobral/CE	
Endereço: Rua Viriato de Medeiros, 1250 – Centro – CEP 62.011- 060.				Fone:	
Nome do Representante Legal: Francisco Herbert Lima Vasconcelos.				CPF:	
Declaro estar de acordo com as condições estabelecidas neste projeto e que as informações acima conferem com as condições de fornecimento.					
Local e Data:		Assinatura do Fornecedor Individual: Rosilene Fernandes de Sousa		CPF: 016.406.643-86	
Sobral/CE, 07 de Fevereiro de 2017 às 09:00 H		<i>Rosilene Fernandes de Sousa</i>			

PROPOSTA DE PREÇOS DE GÊNEROS ALIMENTÍCIOS DA AGRICULTURA FAMILIAR PARA ALIMENTAÇÃO ESCOLAR/PNAE					
IDENTIFICAÇÃO DA PROPOSTA DE ATENDIMENTO AO EDITAL/CHAMADA 03/2016					
I – IDENTIFICAÇÃO DO FORNECEDOR					
FORNECEDOR (A)					
13.Nome do Proponente: Rosilene Fernandes de Sousa		14.CPF: 016.406.643-86		15.NIT:	
16.Endereço: Sítio Boqueirão, Jordão.		17.Município: Sobral		18.CEP: 62100 - 000	
19.Nº da DAP Física: SDW0016406643862203161041		20.DDD/Fone: (88) 3639 - 1530		21.E-mail: leocadiobarroso@gmail.com	
22. Banco: Brasil		23.Nº da Agência: 085-X		24.Nº da Conta Corrente: 75.051-4	
II – RELAÇÃO DOS PRODUTOS					
Produto	Unidade	Quantidade	Preço de Aquisição		Cronograma de Entrega dos Produtos
			Unitário	Total	
Banana - de 1ª qualidade, tamanho médio, com grau de maturação, transporte e conservação em condições adequadas até o consumo.	Kg	1.649	R\$ 5,48	R\$ 9.036,52	De acordo com a Chamada Pública 03/2016
OBS: *Preço publicado no Edital nº 03/2016 (o mesmo que consta na Chamada Pública).					
III – IDENTIFICAÇÃO DA ENTIDADE EXECUTORA DO FNDE/MEC					
Nome: SECRETARIA DE EDUCAÇÃO DA PREFEITURA MUNICIPAL DE SOBRAL/CE		CNPJ: 07.598.634/0001-37		Município: Sobral/CE	
Endereço: Rua Viriato de Medeiros, 1250 – Centro – CEP 62.011- 060.				Fone:	
Nome do Representante Legal: Francisco Herbert Lima Vasconcelos				CPF:	
Declaro estar de acordo com as condições estabelecidas neste projeto e que as informações acima conferem com as condições de fornecimento.					
Local e Data:		Assinatura do Fornecedor Individual: Rosilene Fernandes de Sousa		CPF: 016.406.643-86	
Sobral/CE, 07 de Fevereiro de 2017 às 09:00 H		<i>Rosilene Fernandes de Sousa</i>			

VALIDA EM TODO O TERRITÓRIO NACIONAL

IDENTIFICACIONAL Nº 2003031096650 DATA DE EMISSÃO 26/11/2003

NOME ROSILENE FERNANDES DE SOUSA

FAMÍLIA JOAO RODRIGUES BERNARDO DE SOUSA A E MARIA DE FATIMA FERNANDES DE SOUSA

NACIONALIDADE DATA DE NASCIMENTO

SOBRAL-CE 13/10/1984

COD. CIVIL CERT. NASC. 46638-L A/39 F

273 SOBRAL/CE

LEI Nº 7.116 DE 28/08/83

REPÚBLICA FEDERATIVA DO BRASIL

ESTADO DO CEARÁ

SECRETARIA DA DEFESA PÚBLICA E DEFESA QUOTIDIANA

INSTITUTO DE IDENTIFICAÇÃO

13-1



Rosilene Fernandes de Sousa

AUTENTICACÃO

Conferi com original e estando conforme, dou fé. Em testemunho da verdade.

21 MAR. 2016 Sobral-CE

03 0303031096650

SECRETARIA DE DEFESA PÚBLICA E DEFESA QUOTIDIANA

INSTITUTO DE IDENTIFICAÇÃO

LEI Nº 7.116 DE 28/08/83

SECRETARIA DE DEFESA PÚBLICA E DEFESA QUOTIDIANA

INSTITUTO DE IDENTIFICAÇÃO

LEI Nº 7.116 DE 28/08/83

SECRETARIA DE DEFESA PÚBLICA E DEFESA QUOTIDIANA

INSTITUTO DE IDENTIFICAÇÃO

LEI Nº 7.116 DE 28/08/83

AUTENTICACÃO

Conferi com original e estando conforme, dou fé. Em testemunho da verdade.

21 MAR. 2016 Sobral-CE

03 0303031096650

SECRETARIA DE DEFESA PÚBLICA E DEFESA QUOTIDIANA

INSTITUTO DE IDENTIFICAÇÃO

LEI Nº 7.116 DE 28/08/83

SECRETARIA DE DEFESA PÚBLICA E DEFESA QUOTIDIANA

INSTITUTO DE IDENTIFICAÇÃO

LEI Nº 7.116 DE 28/08/83

SECRETARIA DE DEFESA PÚBLICA E DEFESA QUOTIDIANA

SECRETARIA FEDERAL

CPF

Cadastro de Pessoas Físicas

Número de Inscrição

016.406.643-86

Nome

ROSILENE FERNANDES DE SOUSA

Nascimento

13/10/1984

AUTENTICACÃO

Conferi com original e estando conforme, dou fé. Em testemunho da verdade.

21 MAR. 2016 Sobral-CE

03 0303031096650

SECRETARIA DE DEFESA PÚBLICA E DEFESA QUOTIDIANA

INSTITUTO DE IDENTIFICAÇÃO

LEI Nº 7.116 DE 28/08/83

SECRETARIA DE DEFESA PÚBLICA E DEFESA QUOTIDIANA

INSTITUTO DE IDENTIFICAÇÃO

LEI Nº 7.116 DE 28/08/83



Ministério do Desenvolvimento Agrário
Secretaria de Agricultura Familiar
Programa Nacional de Fortalecimento da Agricultura Familiar

Declaração de Aptidão ao Pronaf Extrato de DAP

Chave do extrato: 690970314011032
Emitido em: 06/03/2017 às 08:21:57

Informações Gerais

DAP: SDW0016406643862203161041	Versão DAP: 1.9.2	Enquadramento: B
Emissão: 22/03/2016	Validade: 22/03/2019	Município/UF: Sobral/CE
Última Versão: Sim	DAP Válida: Sim	DAP Expirada: Não

Titular(es)

Nome: ROSILENE FERNANDES DE SOUSA	Nome: ANTONIO MARCOS DE SOUSA PEREIRA
CPF: 016.406.643-86	CPF: 946.774.923-87

Categoria

Demais agricultores familiares

Condição e posse de uso da terra

Outra

Emissor da DAP

Emissor: SINDICATO DOS TRABALHADORES RURAIS AGRICULTORES E AGRICULTORAS FAMILIARES DE SOBRAL	CNPJ: 07.396.500/0001-33
Nome do Responsável: RAIMUNDO CARNEIRO PORTELA	CPF: 223.833.871-34

A autenticidade e veracidade deste documento poderá ser comprovada por meio do endereço:
<http://dap.mda.gov.br>

Esta é a segunda via de
JUL/2016

Utilize o nº abaixo sempre
 que entrar em contato conosco

Nº DO CLIENTE
6551152 DV **2**

VENCIMENTO
12/08/2016

TOTAL A PAGAR (R\$)
38,45

DADOS DO CLIENTE

Rota 24 032006 01 019100 Medidor Poste
 Nome ROSILENE FERNANDES DE SOUSA 0000 0
 Endereço Postal

End. da Unidade Consumidora PV BUQUEIRAO 00000 JORDAO SOBRAL 62108000

RG / CPF / CNPJ 016.406.643-86 CGF
 Classe 04-RURAL, MONOFASICA Fator de Potência 0

INFORMAÇÕES SOBRE O FATURAMENTO DO CONSUMO

Leitura Atual Leitura Anterior Constante Consumo (kWh) Consumo Incl. Consumo Faturado

6424	6365	1	59	0	59
------	------	---	----	---	----

DESCRIÇÃO DA CONTA

ENERGIA CONSUMO	Quantidade	Tarifa	Valor (R\$)
	59	0,35086	20,70

DATAS DE LEITURA

Data de Emissão / Apresentação	Prev. Próxima Leitura
05/08/2016	05/08/2016

ÁREA RESERVADA AO CONTROLE FISCAL

E309.E9A2.34C8.DC15.6138.B2FB.1C45.67E7

ICMS

Base de Cálculo (R\$)	Aliquota	Valor do Imposto
ISENTO		

COMPOSIÇÃO DO VALOR DE CONSUMO

ENERGIA	12,62
TRANSMISSÃO	0,31
DISTRIBUIÇÃO	4,42
ENCARGOS SETORIAIS	2,28
TRIBUTOS (ICMS, PIS/COFINS)	1,07

INDIC. DE QUALIDADE DO FORNECIMENTO

Veja a legenda no verso desta conta. CM: 8,30
 Conjunto: SOBRAL I
 Mes: MAI/ 2016

	Padrão Individual		Apuração Individual			
	Mensal	Trim.	Annual	Mensal	Trim.	Annual
DIC (h)	10,44	20,88	41,76	0,00	0,00	0,00
FIC (un)	7,59	15,19	30,39	0,00	0,00	0,00
DMIC (h)	5,58			0,00		

CONSUMO CONSCIENTE - EMISSÕES DE CO₂ (kg/kWh)

Compense suas emissões pelo consumo de energia elétrica.
 Emitido kg (CO₂) | Compensado kg (CO₂) | Consciência Ecológica (% CO₂)

INFORMAÇÕES IMPORTANTES E AVISOS DE VENCIMENTO

A COELCE AGRADECE E PARABENIZA PELA PONTUALIDADE NOS SEUS PAGAMENTOS.

NAO FOI POSSIVEL COLHEP LEITURA POR: - FAT MEDIA-
 LEIT BIMESTRAL ART 56 RES 414

HISTÓRICO DE CONSUMO (últimos 12 meses)

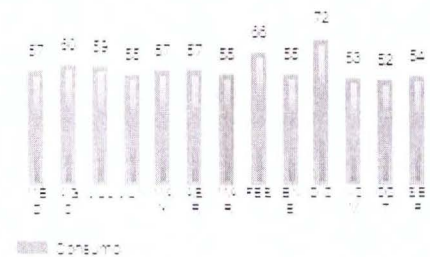

Autenticação eletrônica cliente

Nº do Cliente: **6551152-2** Nº da Nota Fiscal: **437386317** Total a Pagar (R\$): **38,45**
 Data de Emissão: **20/02/2017** Referência: **JUL/2016** Nº de Controle:

FATURA PAGA, NÃO RECEBER