

QUADRO DE ÁREA		ZAM
ÁREA DO TERRENO	2.000,00m²	
ÁREA TOTAL CONSTRUÍDA	529,20m²	
ÁREA DE COBERTA	527,00m²	
ÁREA PERMEÁVEL INTERTRAVADO (27% SM ² + 0,35x96,42) + GRAMA 1037,28m²	1.133,70m²	
	ÍNDICES PROPOSTOS	ÍNDICES EXIGIDOS
TAXA DE OCUPAÇÃO	26,43%	70%
TAXA DE PERMEABILIDADE	56,68%	15%
ÍNDICE DE APROVEITAMENTO	0,26	2,0
ALTURA MÁXIMA DA EDIFICAÇÃO	3,37m	15,00m
RECUO DE FRENTE	2,20m	3,00m
RECUO DE FUNDOS	58,75m	1,50m
RECUO LATERAL	2,601,50m	1,50m

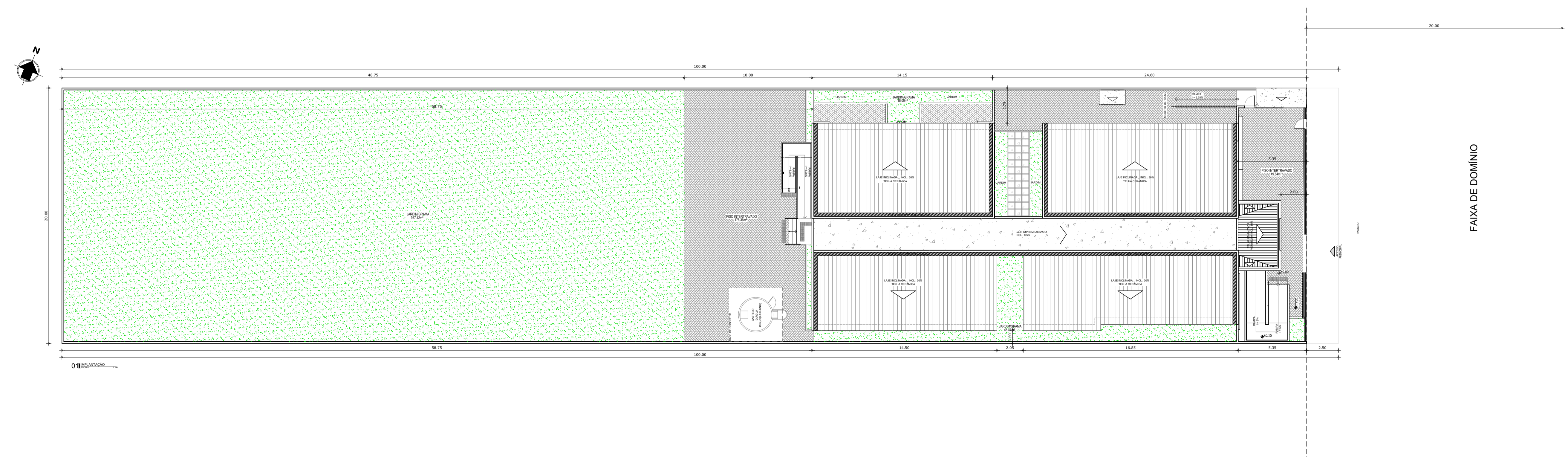

OBS: TODAS AS MEDIDAS DEVEM SER CONFERIDAS NO LOCAL.

SECRETARIA DA INFRAESTRUTURA

PROJETO: PROJETO ARQUITETÔNICO CENTRO DE EDUCAÇÃO INFANTIL - APRAZÍVEL

INTERESSADO: PREFEITURA DE SOBRAL

ENDEREÇO: Cláudio Gomes V. Mendes, Eng. Agrônomo e Civil, CREA-CE 55908

MUNICÍPIO: SOBRAL

ASSUNTO: PLANTA DE IMPLANTAÇÃO

ESCALA: 1/100

SOBRAL
 PREFEITURA
 SECRETARIA DA INFRAESTRUTURA

DATA: 01/09/2024

REVISÃO: 00

ARQUIVO

PRANCHA: 01/09

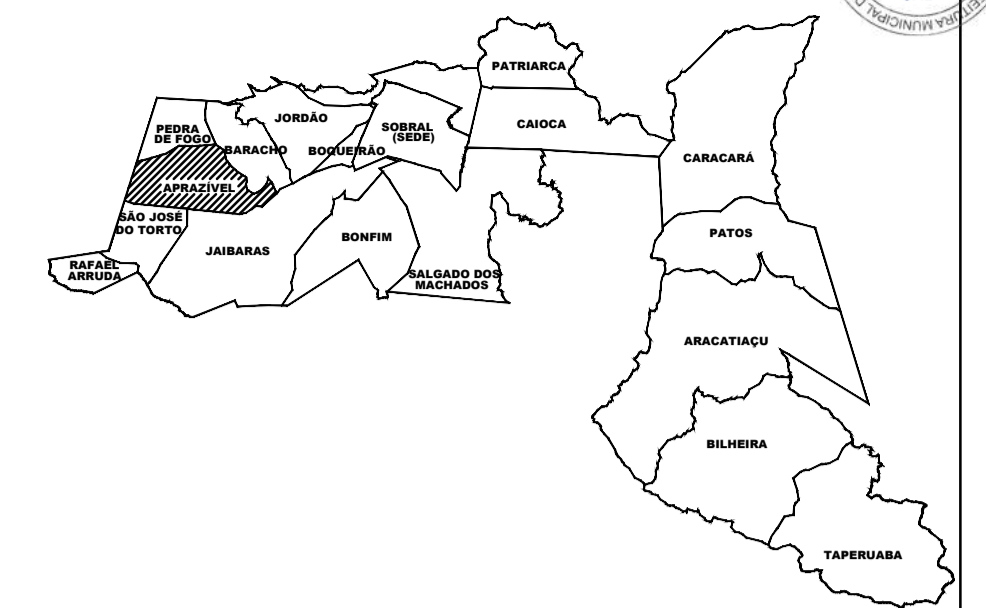

QUADRO DE ÁREA		ZAM
ÁREA DO TERRENO		2.000,00m²
ÁREA TOTAL CONSTRUÍDA		529,20m²
ÁREA DE COBERTA		527,00m²
ÁREA PERMEÁVEL: INTERTRAVADO (27% SM ² x 0,35 = 96,42) + GRAMA 1.037,28m²		1.133,70m²
ÍNDICES PROPOSTOS		ÍNDICES EXIGIDOS
TAXA DE OCUPAÇÃO	26,43%	70%
TAXA DE PERMEABILIDADE	56,68%	15%
ÍNDICE DE APROVEITAMENTO	0,26	2,0
ALTURA MÁXIMA DA EDIFICAÇÃO	3,37m	15,00m
RECUO DE FRENTE	2,20m	3,00m
RECUO DE FUNDOS	58,75m	1,50m
RECUO LATERAL	2,601,50m	1,50m

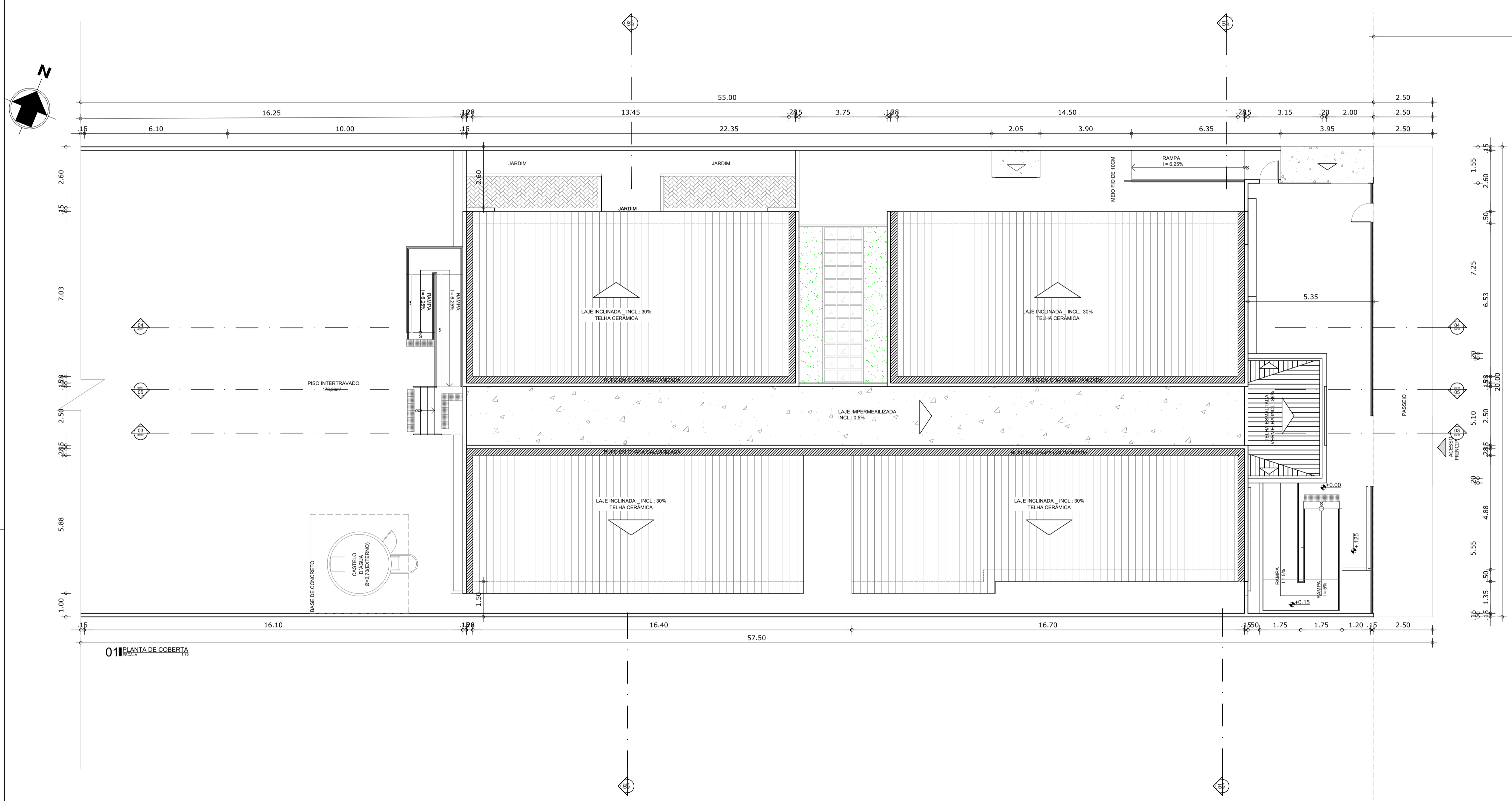

01 PLANTA DE COBERTA

FAIXA DE DOMÍNIO

CE - 364

OBS: TODAS AS MEDIDAS DEVEM SER CONFERIDAS NO LOCAL.

SECRETARIA DA INFRAESTRUTURA

PROJETO: PROJETO ARQUITETÔNICO CENTRO DE EDUCAÇÃO INFANTIL - APRAZÍVEL

INTERESSADO: PREFEITURA DE SOBRAL

ENDEREÇO: DISTRITO DE APRAZÍVEL

MUNICÍPIO: SOBRAL

Clévio Gomes V. Mendes
 Engº Agrônomo e Civil
 CREA-CE 55908
 Secretário de Infraestrutura
 Prefeitura Municipal de Sobral

ASSUNTO: PLANTA DE COBERTA

ESCALA: 1/75

SOBRAL
 PREFEITURA
 SECRETARIA DA INFRAESTRUTURA

DATA: ABR/2024

REVISÃO: 00

ARQUIVO

PRANCHA: 02/09

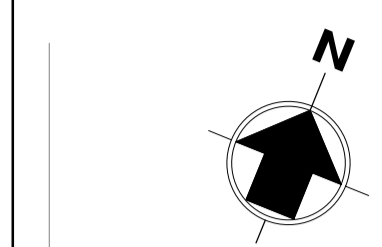
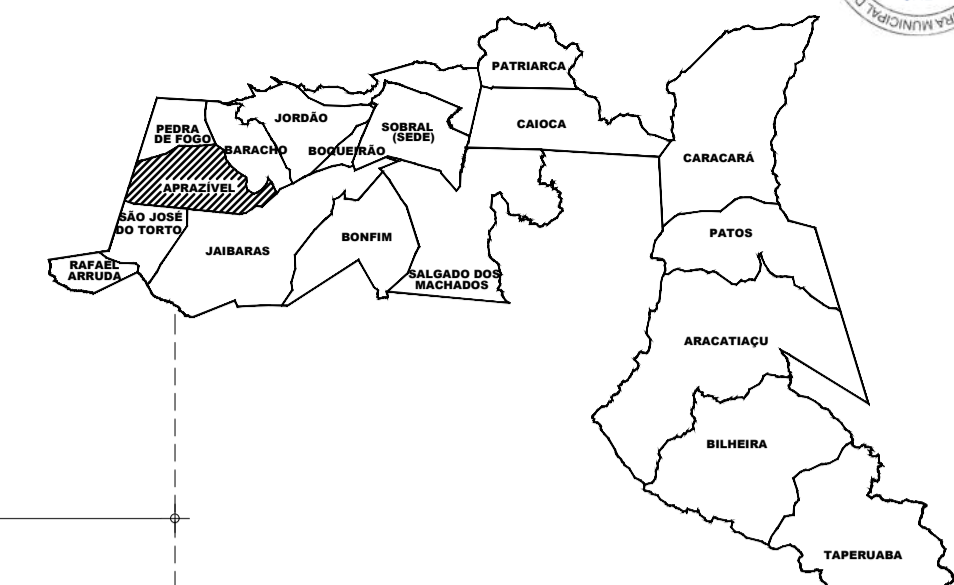

FAIXA DE DOMÍNIO

CE - 364

QUADRO DE ÁREA ZAM table with columns for area types and values.

01 PLANTA BAIXA

QUADRO DE ACABAMENTOS table listing materials like PISO, CERÂMICA, and PAREDE with their specifications.

QUADRO DE ESQUADRIAS table listing door and window specifications including width, height, and material.

LOUÇAS E METAIS table listing items like Bacia sanitária, torneira, and cubas with their specifications.

REFERÊNCIA TÉCNICA - ESQUADRIAS text block providing technical details and standards for doors and windows.

Project information block including 'SECRETARIA DA INFRAESTRUTURA', 'PROJETO ARQUITETÔNICO', and contact details for the Sobral Municipality.

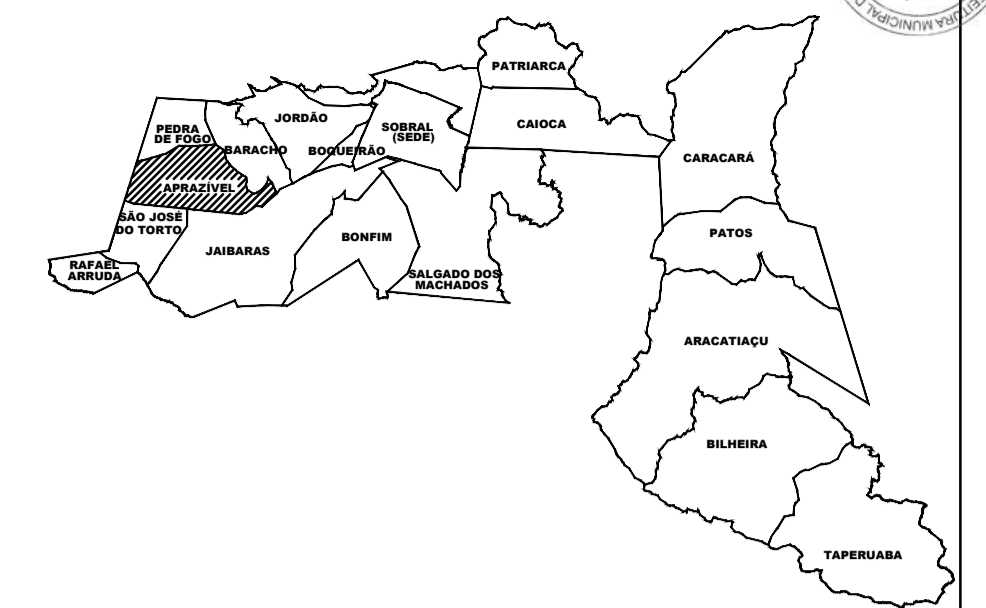

QUADRO DE ÁREA		ZAM	
ÁREA DO TERRENO		2.000,00m²	
ÁREA TOTAL CONSTRUÍDA		529,20m²	
ÁREA DE COBERTA		527,00m²	
ÁREA PERMEÁVEL INTERTRAVADO (27% SM*0,35=96,42) + GRAMA 1037,28m²		1.133,70m²	
		ÍNDICES PROPOSTOS	ÍNDICES EXIGIDOS
TAXA DE OCUPAÇÃO		26,43%	70%
TAXA DE PERMEABILIDADE		56,68%	15%
ÍNDICE DE APROVEITAMENTO		0,26	2,0
ALTURA MÁXIMA DA EDIFICAÇÃO		3,37m	15,00m
RECULO DE FRENTE		2,20m	3,00m
RECULO DE FUNDOS		58,75m	1,50m
RECULO LATERAL		2,601,50m	1,50m

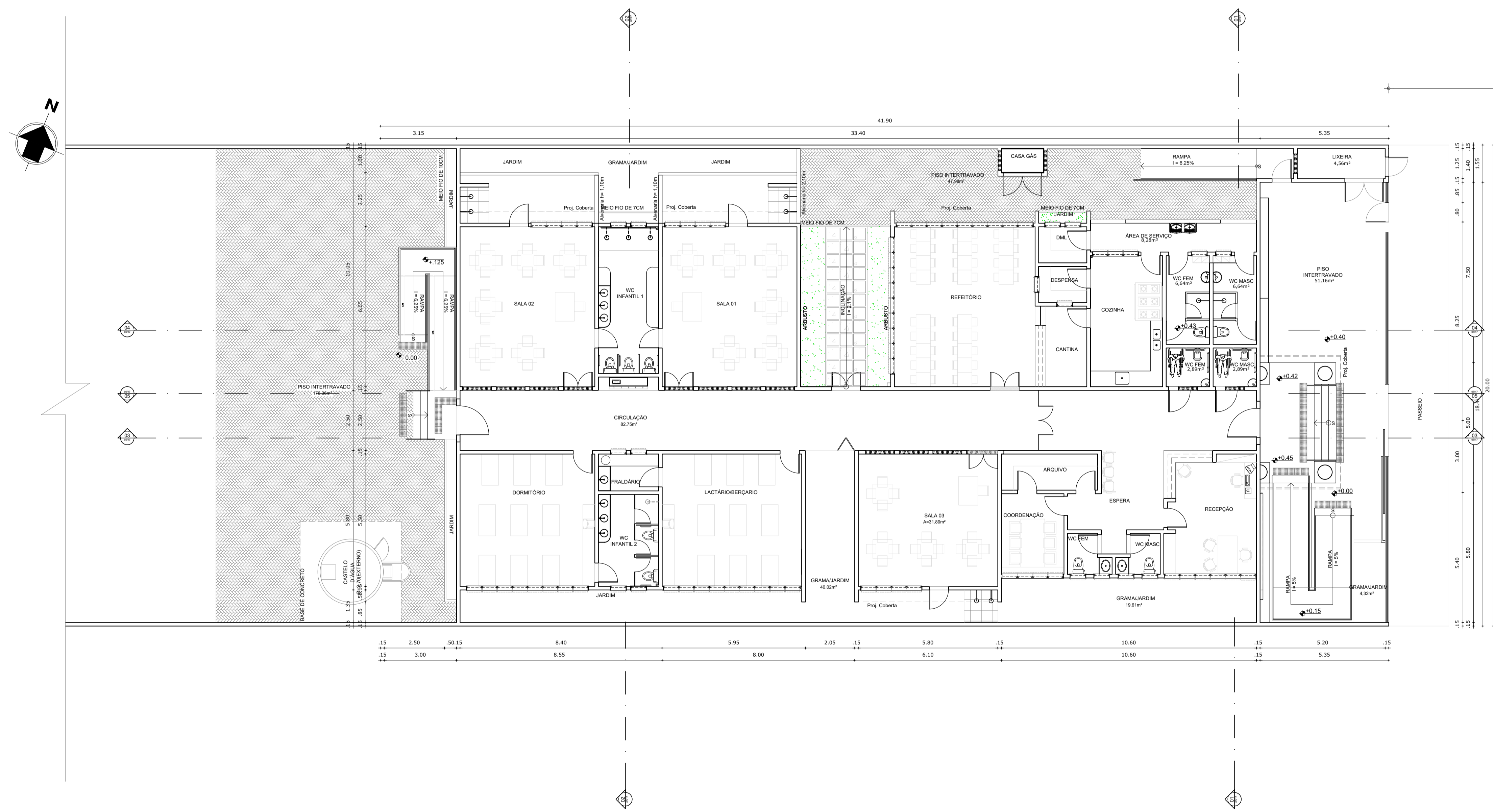

FAIXA DE DOMÍNIO

CE - 364

Obs: TODAS AS MEDIDAS DEVEM SER CONFERIDAS NO LOCAL.

SECRETARIA DA INFRAESTRUTURA

PROJETO: PROJETO ARQUITETÔNICO
CENTRO DE EDUCAÇÃO INFANTIL - APRAÍZEL

INTERESSADO: PREFEITURA DE SOBRAL

ENDEREÇO: DISTRITO DE APRAÍZEL

MUNICÍPIO: SOBRAL

ASSUNTO: PLANTA DE LAYOUT

ESCALA: 1/75

DATA: 04/09

REVISÃO: 00

ARQUIVO

PRANCHA: 04/09

SECRETARIA DA INFRAESTRUTURA

Eng.º Agrônomo e Civil
CREA-CE 52906

Clévio Gomes V. Mendes

OBSERVAÇÃO IMPORTANTE:
 1. A IMPLANTAÇÃO PADRÃO É APENAS SUGESTIVA.
 2. CADA CIDADE/MUNICÍPIO DEVE SEGUIR A IMPLANTAÇÃO ELABORADA PELA EQUIPE TÉCNICA DA SOP PARA SEU RESPECTIVO TERRENO.

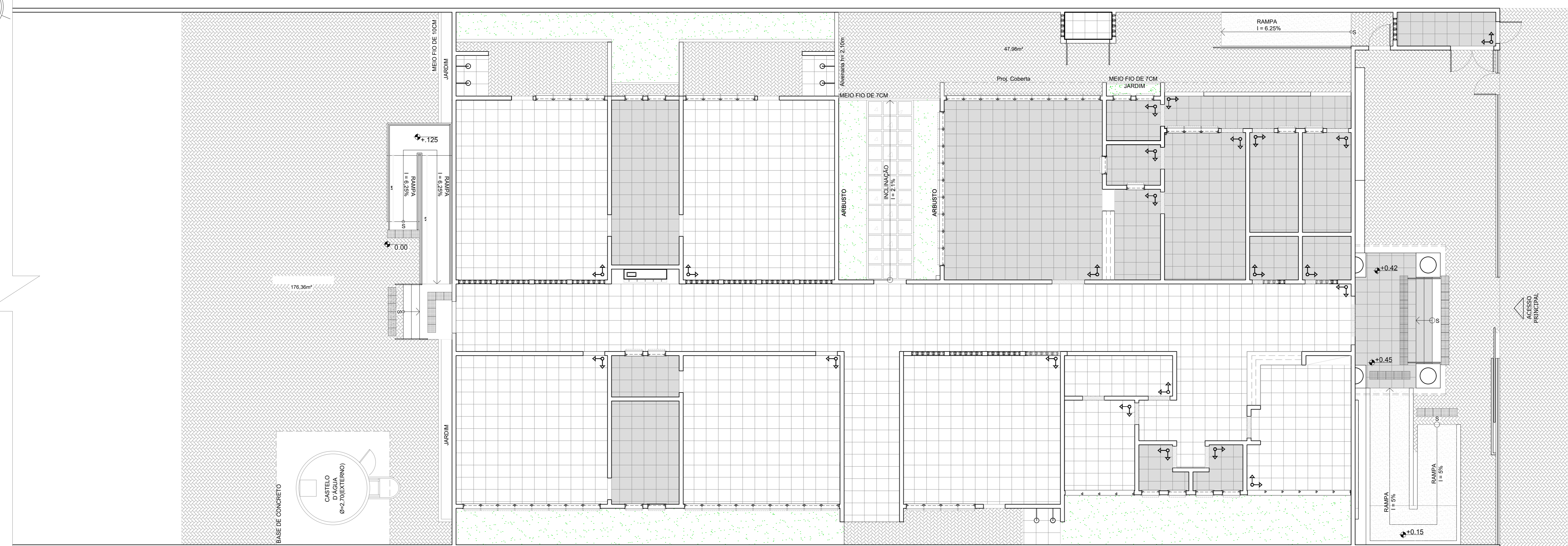
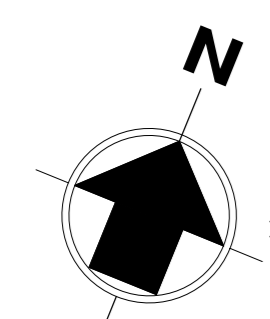

FAIXA DE DOMÍNIO

CE - 364

LEGENDA DE ESPECIFICAÇÕES PISO

MARCO DE INÍCIO DA PAGINAÇÃO
 INDICAÇÃO DE MUDANÇA DE NÍVEL

QUADRO DE ACABAMENTOS

	PISO
	1 - CERÂMICA BRANCA 45X45 CM, MODELO FORMA BRANCO AC, DA ELIANE OU EQUIVALENTE;
	2 - PISO INTERTRAVADO DE CONCRETO - APLICAÇÃO TIPO ESPINHA DE PEIXE, INTER-RET, P100.RETG. COR NATURAL OU EQUIVALENTER
	3 - CIMENTADO RUSTICO
	4 - CERÂMICA BRANCA 45X45 CM, ANTI-DERRAPANTE DA ELIANE OU EQUIVALENTE
	SOLEIRA DE GRANITO

OBSERVAÇÃO: INSTALAR SOLEIRA DE GRANITO RAMPADA COM INCLINAÇÃO DE 50% NOS AMBIENTES QUE TIVEREM DESNÍVEL DE ATÉ 0,02CM.

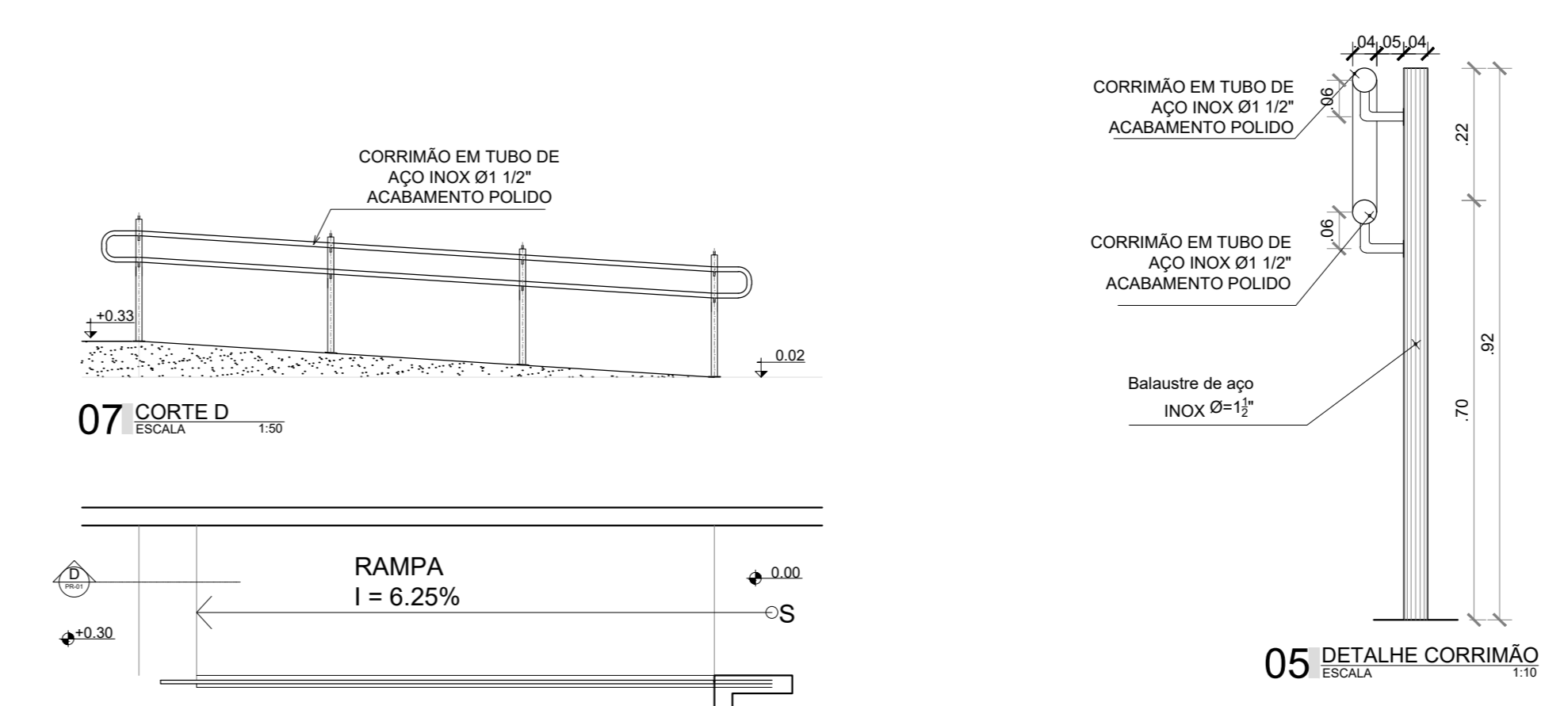
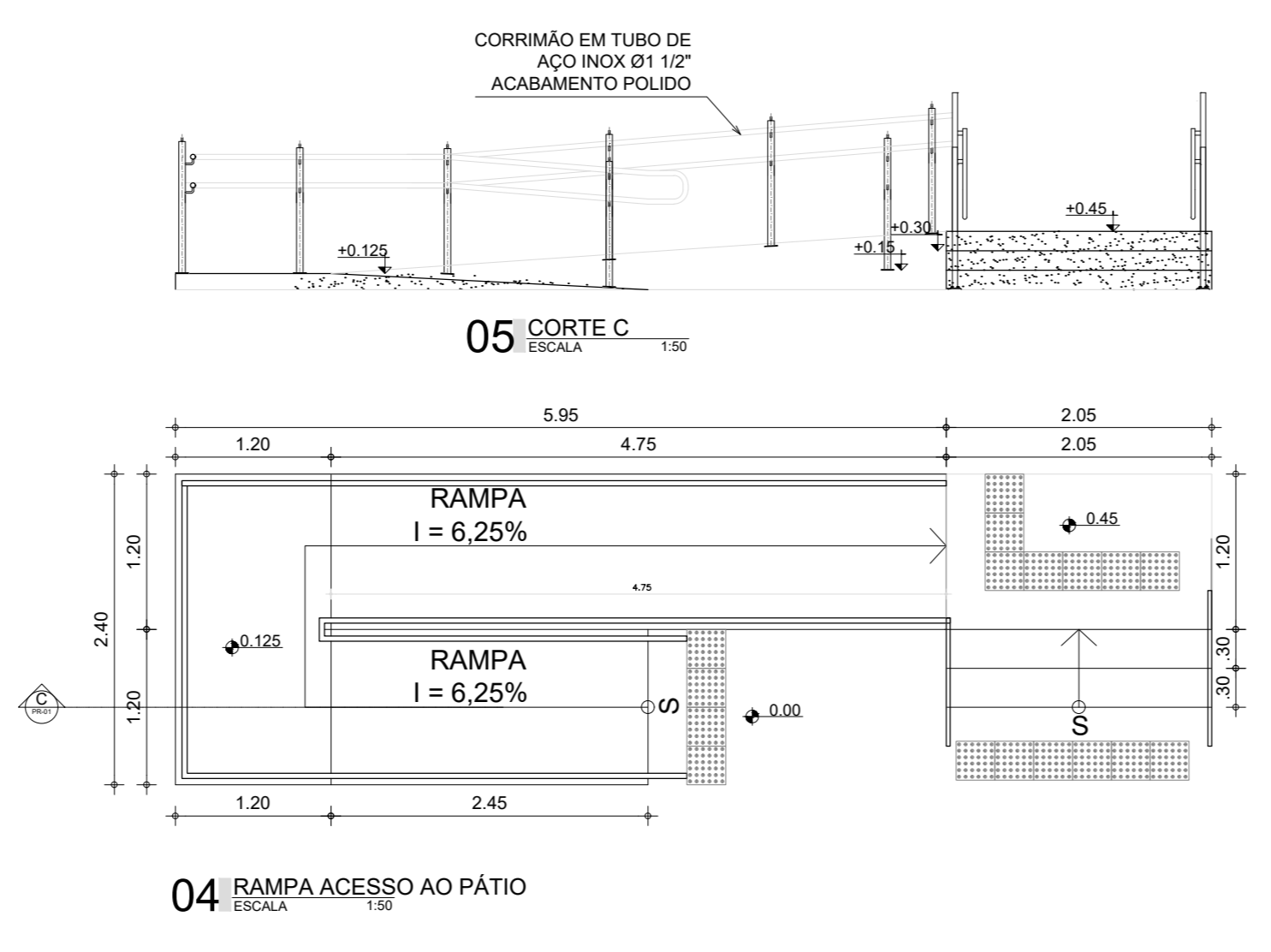
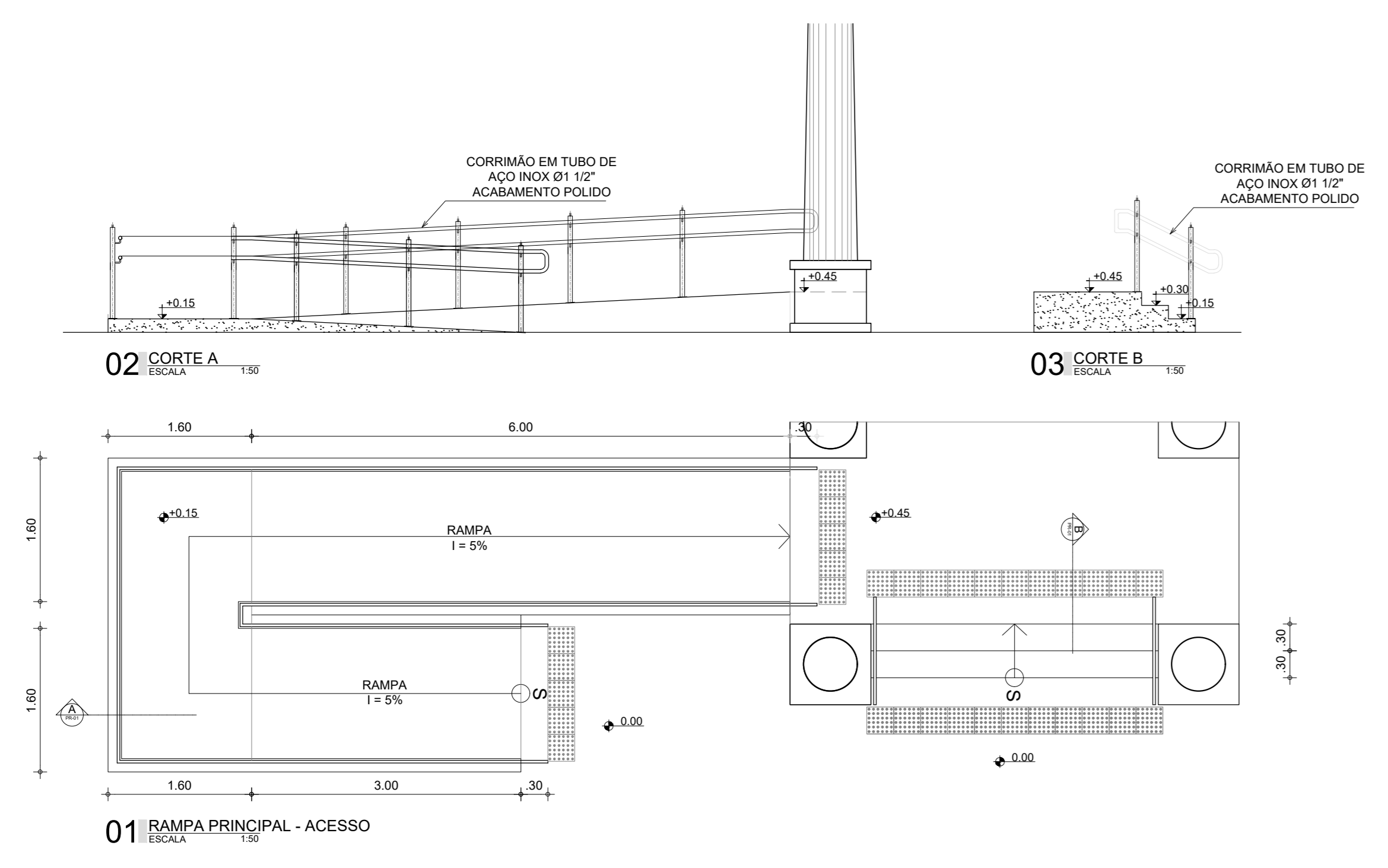

OBS: TODAS AS MEDIDAS DEVEM SER CONFERIDAS NO LOCAL.

SECRETARIA DA INFRAESTRUTURA

PROJETO: PROJETO ARQUITETÔNICO CENTRO DE EDUCAÇÃO INFANTIL - ARAZILVEL

INTERESSADO: PREFEITURA DE SOBRAL

ENDEREÇO: DISTRITO DE ARAZILVEL

MUNICÍPIO: SOBRAL

ASSUNTO: PLANTA DE PAGINAÇÃO

ESCALA: 1/75

DATA: ABR/2024

REVISÃO: 01

ARQUIVO

PRANCHA: 05/09

SECRETARIA DA INFRAESTRUTURA

SECRETARIA MUNICIPAL DE SOBRAL



Clévio Gomes V. Mendes
 Eng. Agrimensor e Civil
 CREAC/CE 52908
 Secretaria da Infraestrutura
 Prefeitura Municipal de Sobral

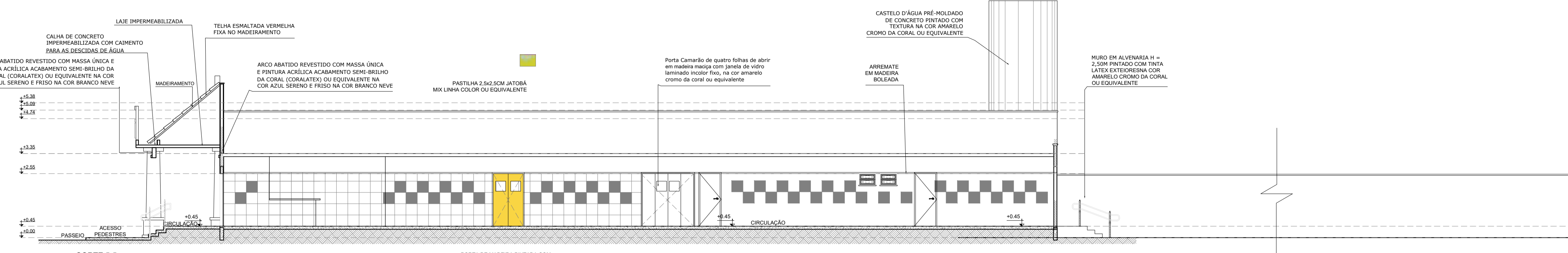

05 CORTE 5-5
 ESCALA: 1/75

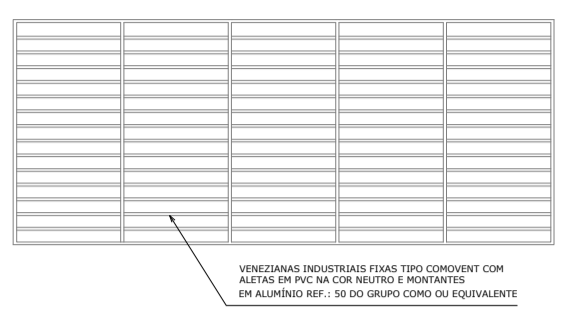

06 VENEZIANA INDUSTRIAL - V11

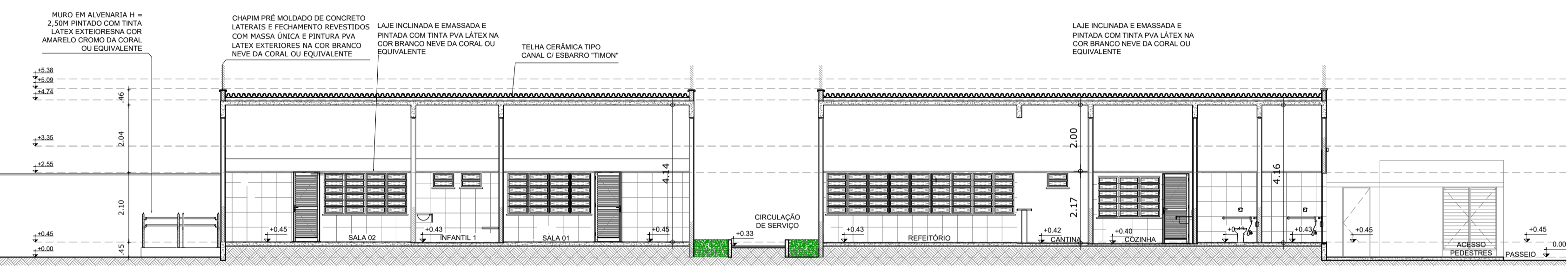

04 CORTE 4-4
 ESCALA: 1/100



VENEZIANAS INDUSTRIAIS FIXAS TIPO COMVENT COM ALETAS EM PVC NA COR NEUTRO E MONTANTES EM ALUMÍNIO REF.: 50 DO GRUPO COMO OU EQUIVALENTE

09 VENEZIANA INDUSTRIAL - V12
 ESCALA: 1/75

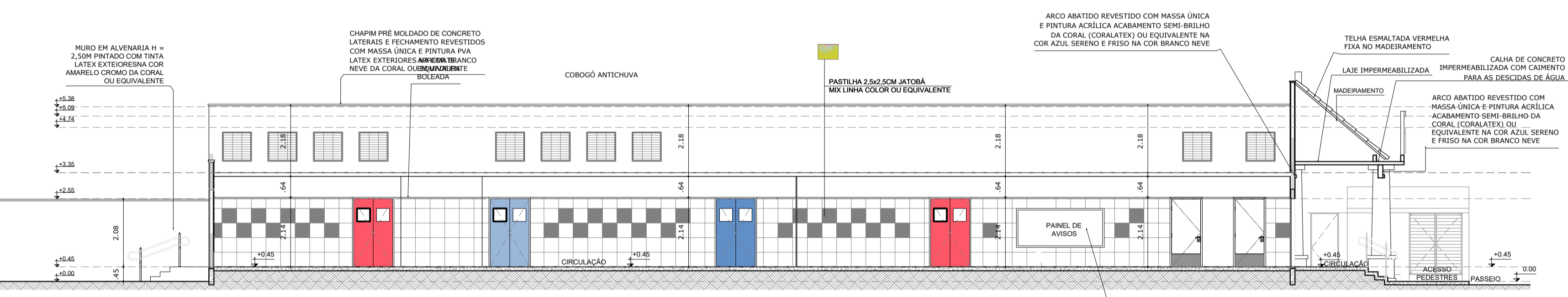

03 CORTE 3-3
 ESCALA: 1/75

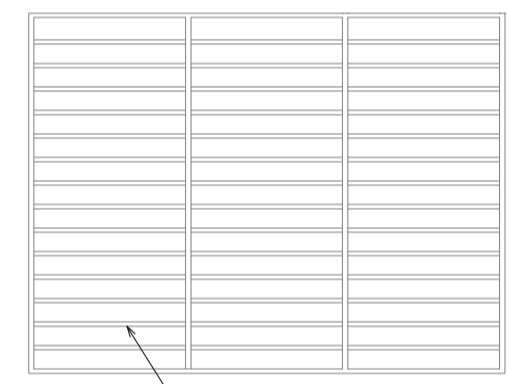

VENEZIANAS INDUSTRIAIS FIXAS TIPO COMVENT COM ALETAS EM PVC NA COR NEUTRO E MONTANTES EM ALUMÍNIO REF.: 50 DO GRUPO COMO OU EQUIVALENTE

10 VENEZIANA INDUSTRIAL - V13
 ESCALA: 1/75

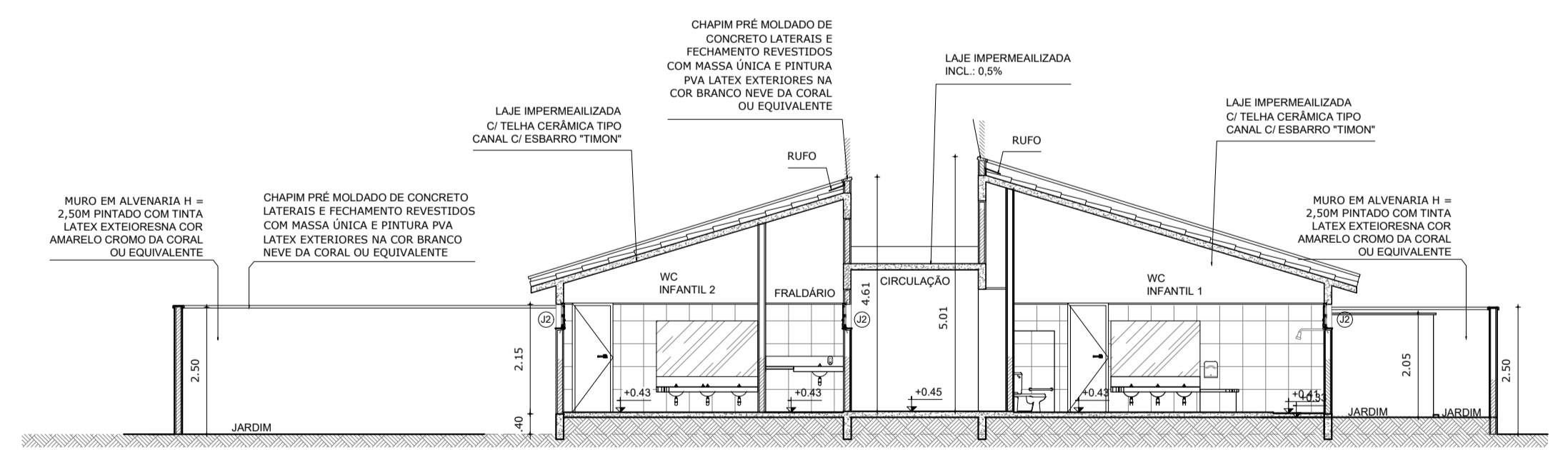

02 CORTE 2-2
 ESCALA: 1/75

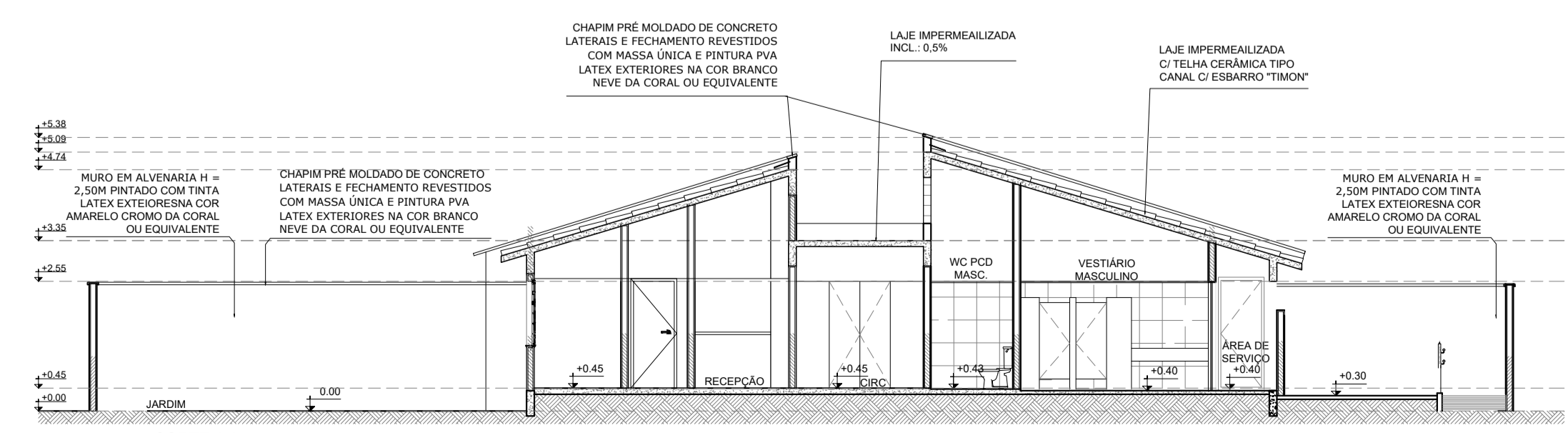

01 CORTE 1-1
 ESCALA: 1/75

OBS: TODAS AS MEDIDAS DEVEM SER CONFERIDAS NO LOCAL.

SECRETARIA DA INFRAESTRUTURA

PROJETO: PROJETO ARQUITETÔNICO CENTRO DE EDUCAÇÃO INFANTIL - APRAZÍVEL

INTERESSADO: PREFEITURA DE SOBRAL

ENDEREÇO: DISTRITO DE APRAZÍVEL

MUNICÍPIO: SOBRAL

ASSUNTO: CORTE 1-1 1/75
 CORTE 2-2 1/75
 CORTE 3-3 1/75
 CORTE 4-4 1/75
 CORTE 5-5 1/75
 DETALHES VENEZIANAS 1/25

DATA: 06/06/2024

REVISÃO: 00

ARQUIVO

PRANCHA: 06/09

SECRETARIA DA INFRAESTRUTURA
 Eng.º Agrônomo e Civil
 CR\$4-CE 59908
 Prefeitura Municipal de Sobral

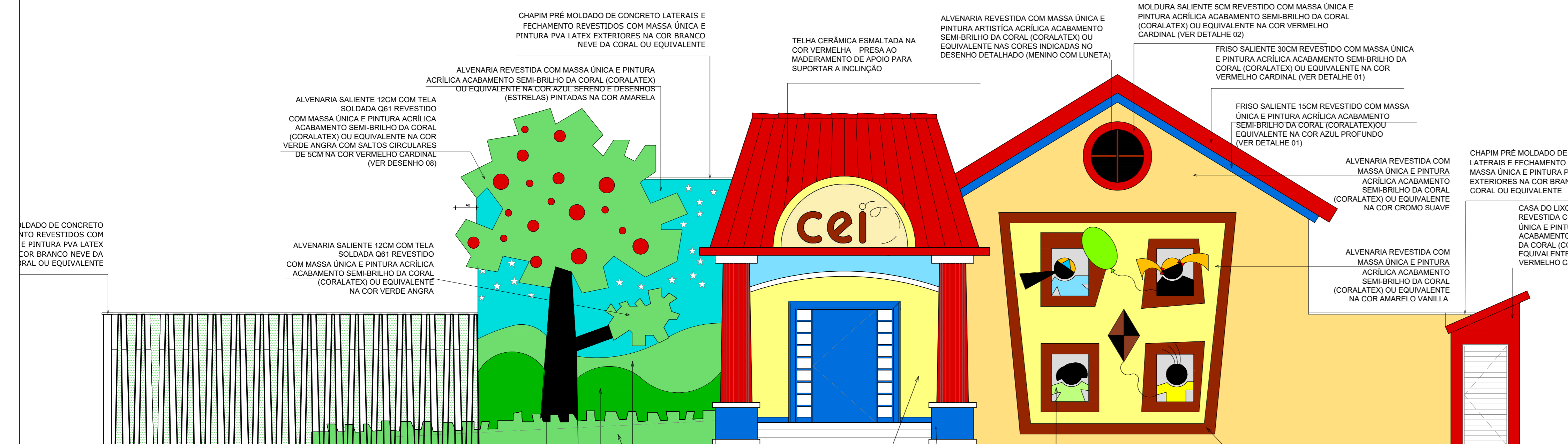

01 FACHADA PRINCIPAL
ESCALA 1:50

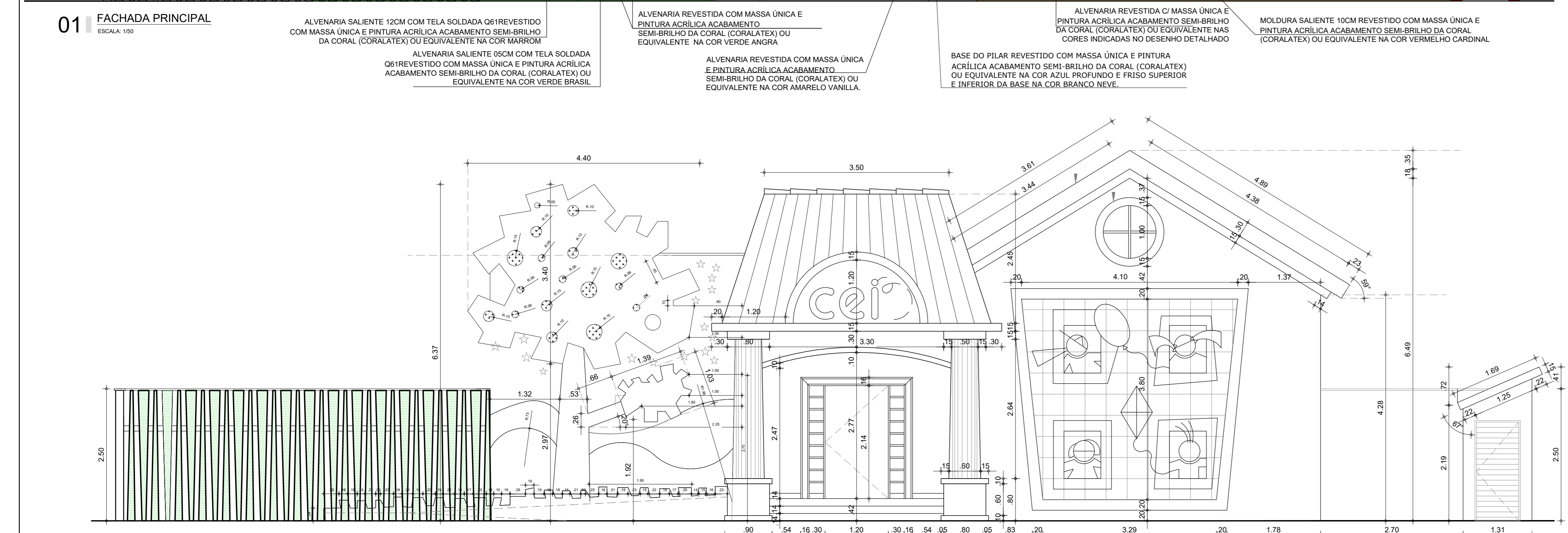

05 FACHADA PRINCIPAL MALHA
ESCALA 1:50

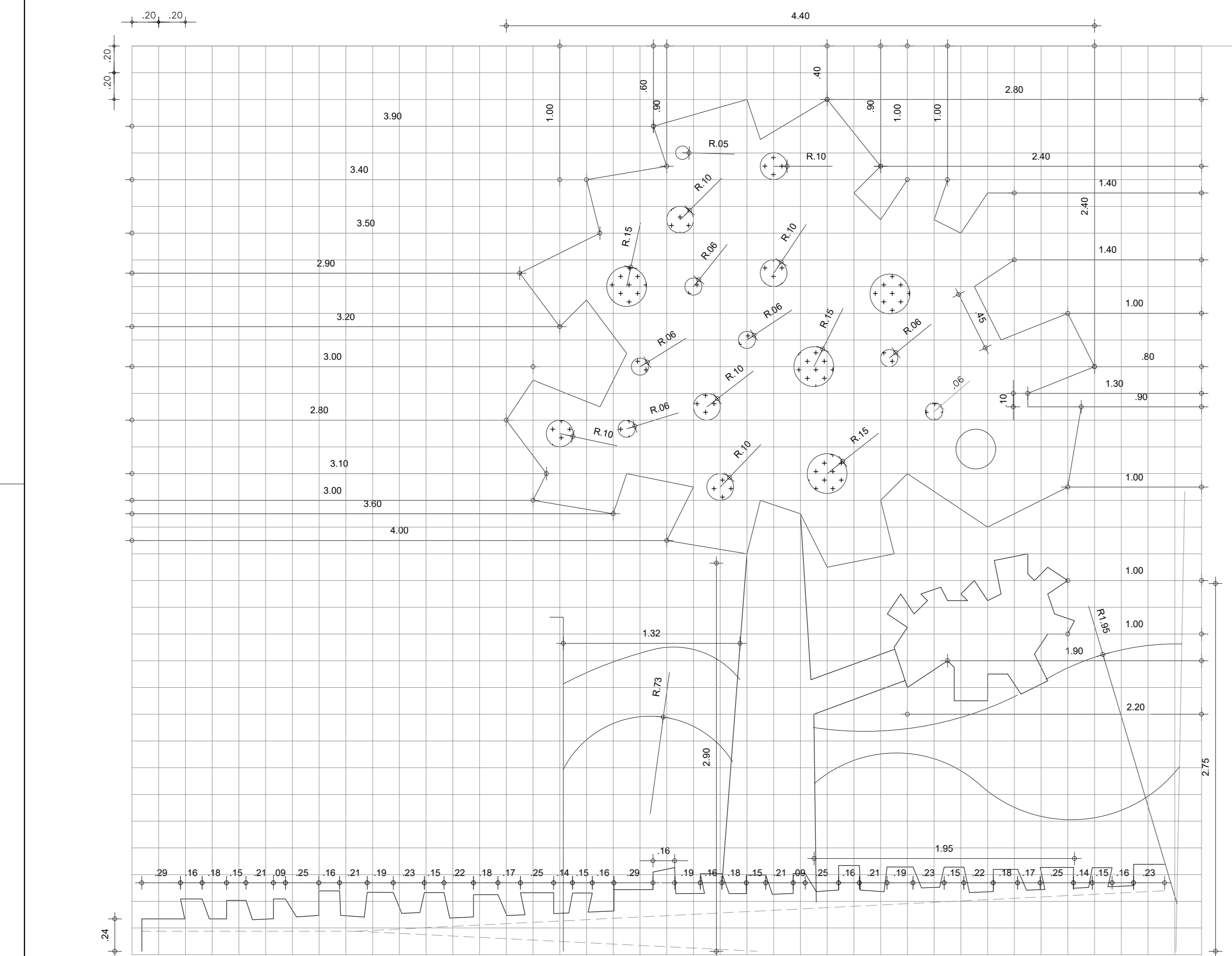

06 ARVORE FACHADA
ESCALA 1:50

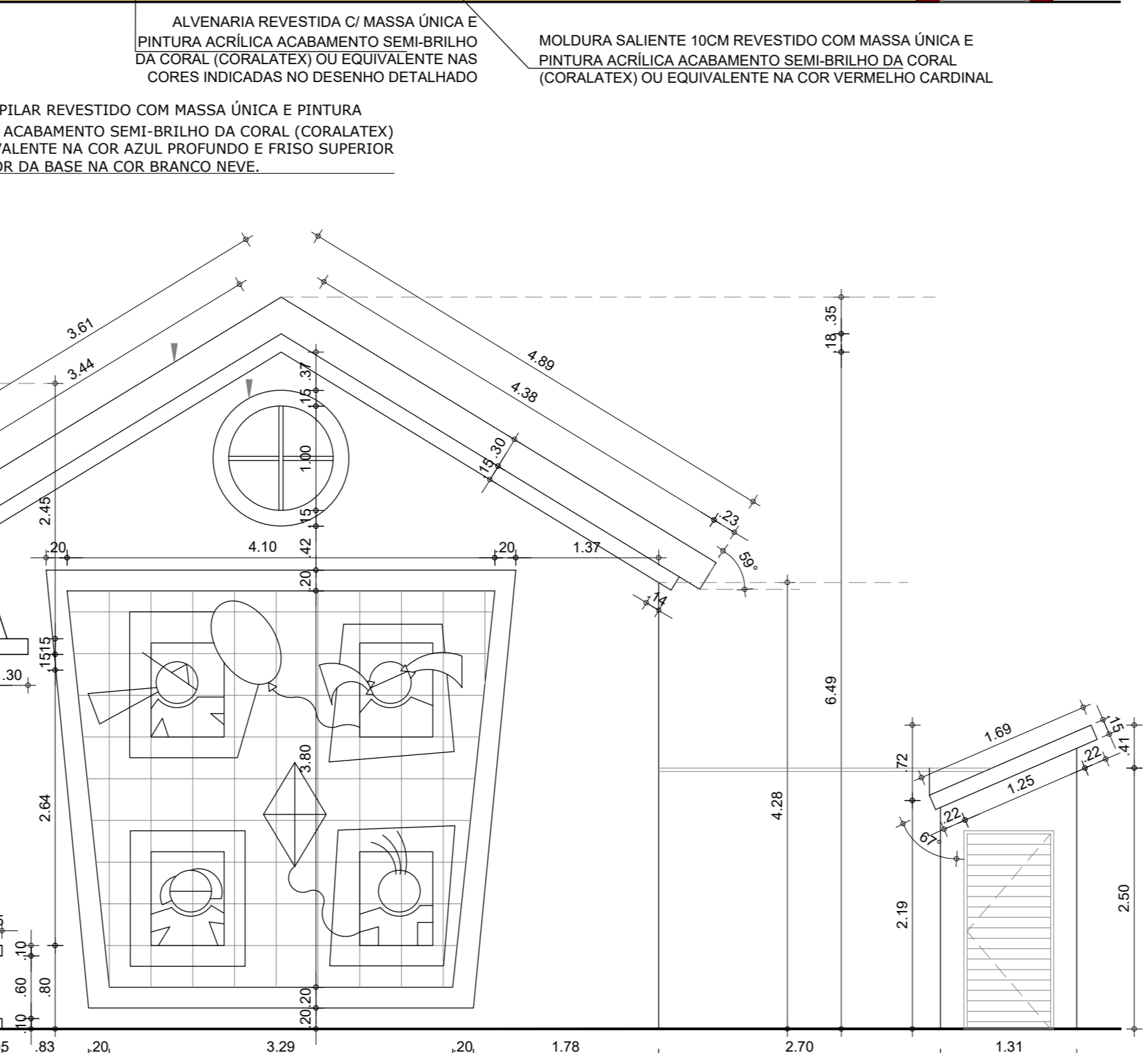
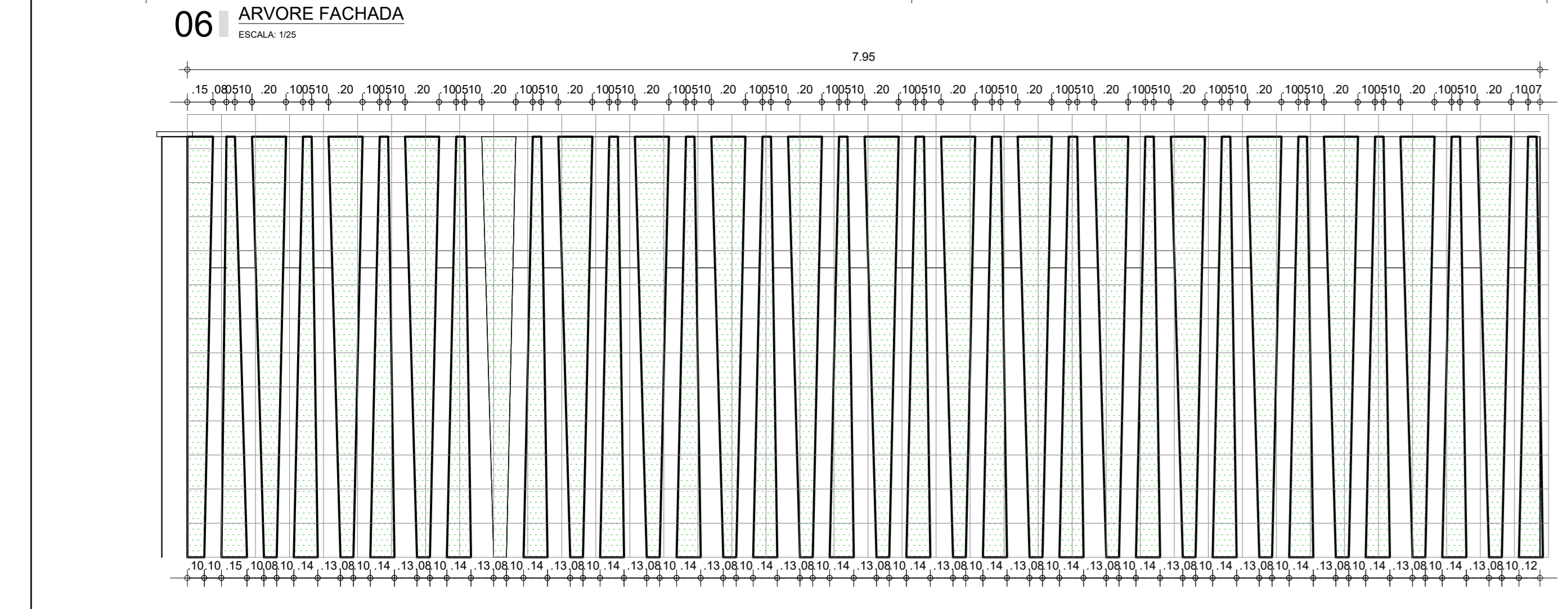

07 DETALHE LETREIRO
ESCALA 1:25

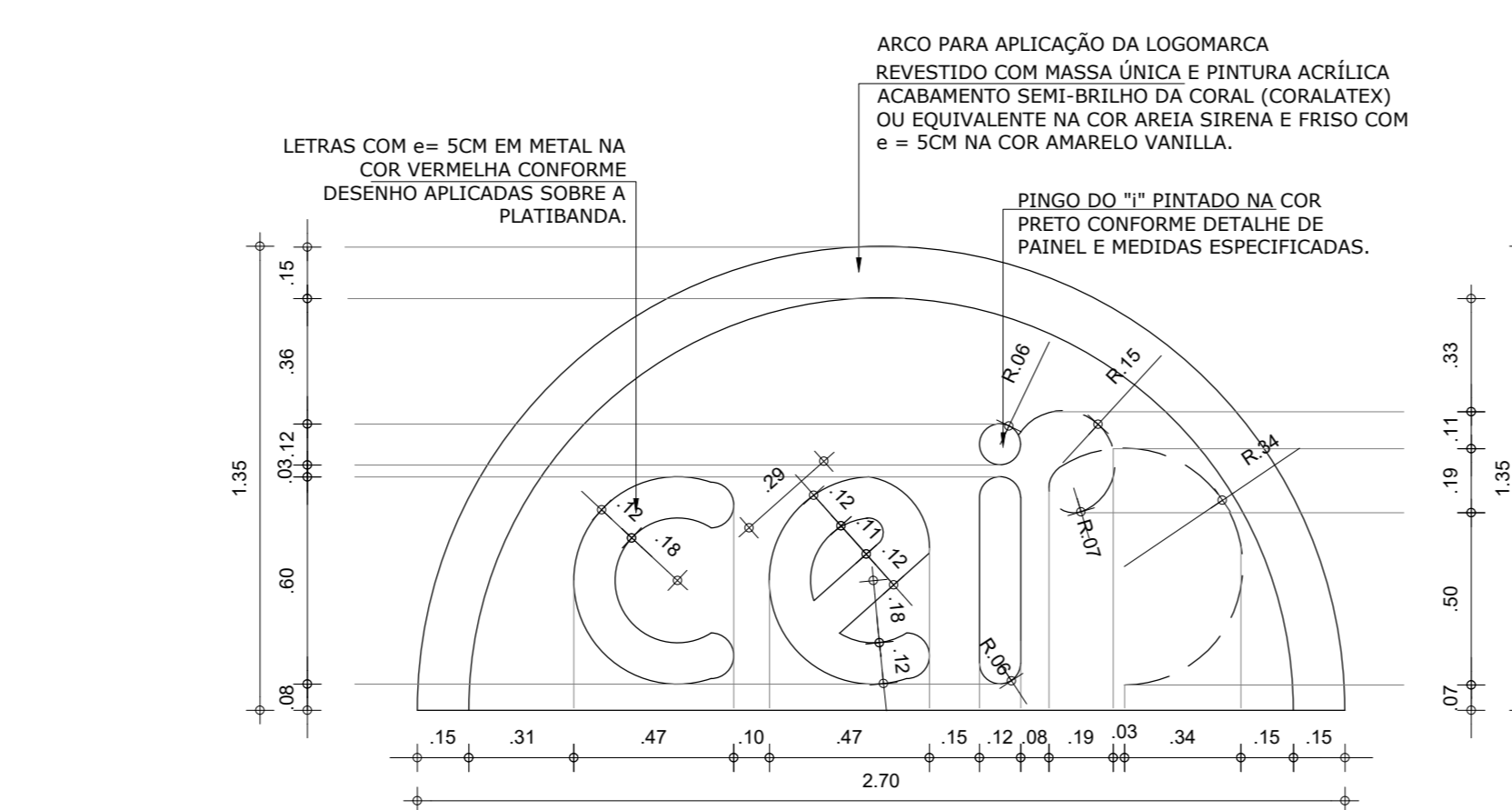

06 DETALHE MENINO LUNETEA
ESCALA 1:10

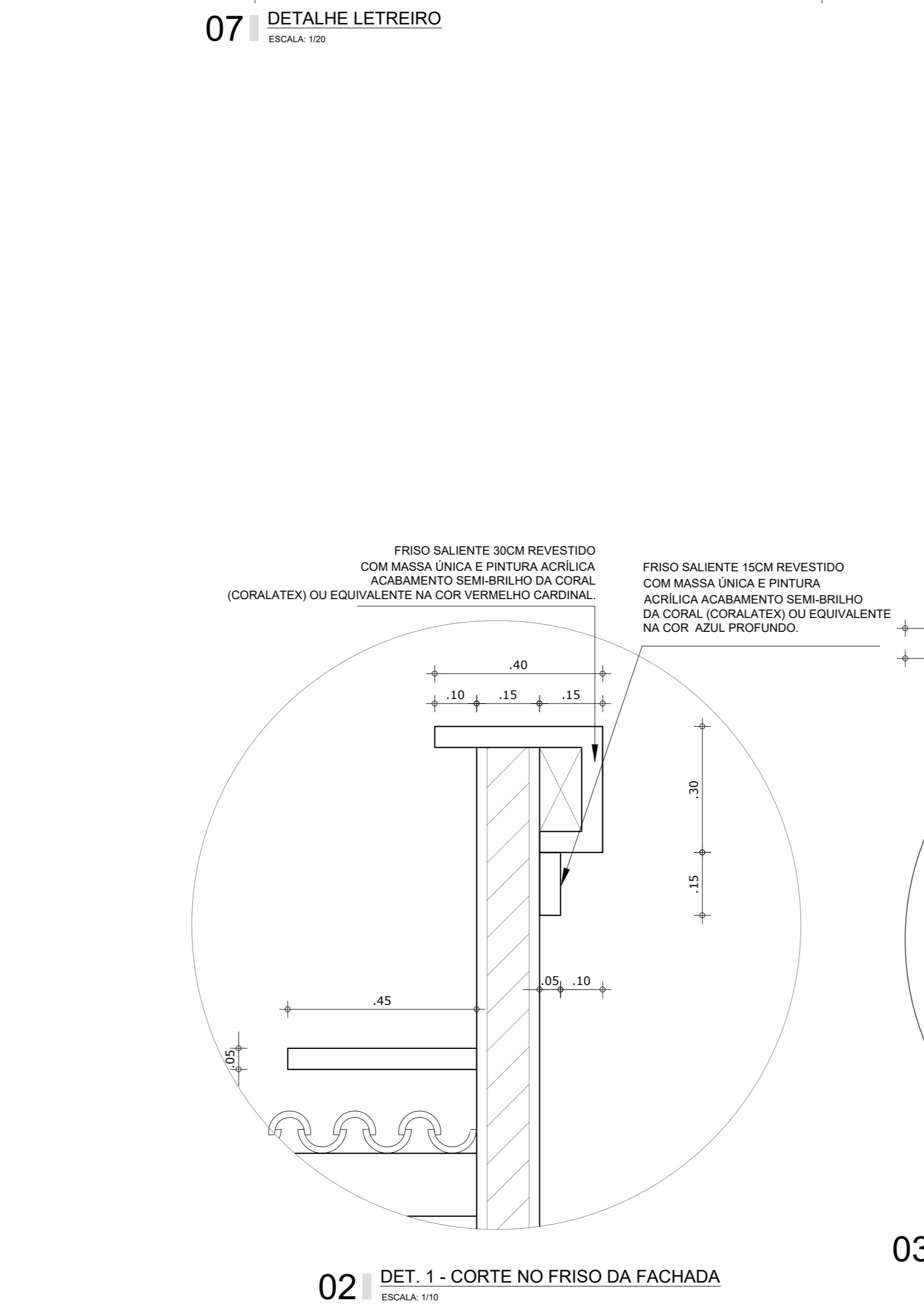

02 DET. 1 - CORTE NO FRISO DA FACHADA
ESCALA 1:10

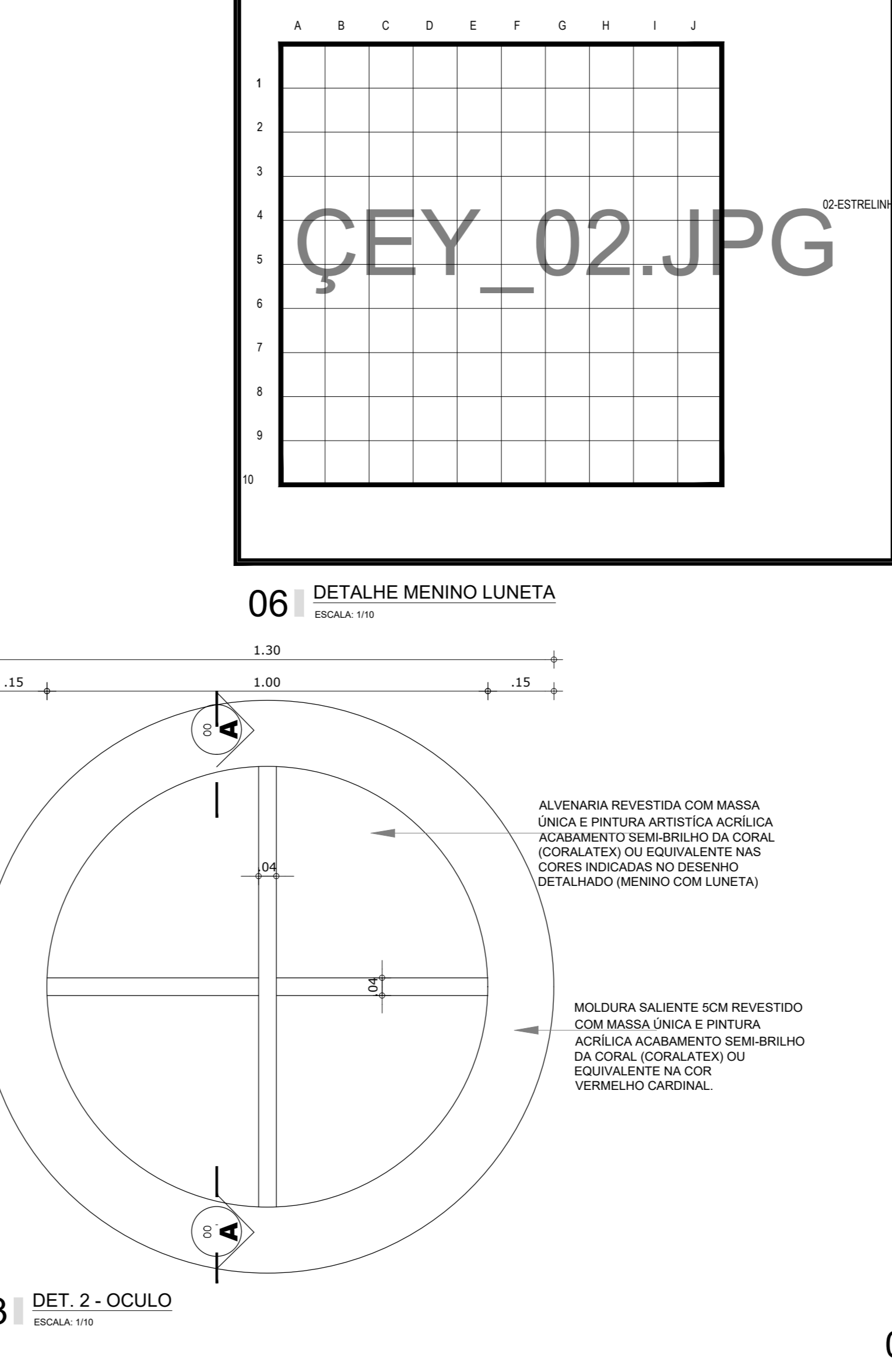

03 DET. 2 - OCULO
ESCALA 1:10

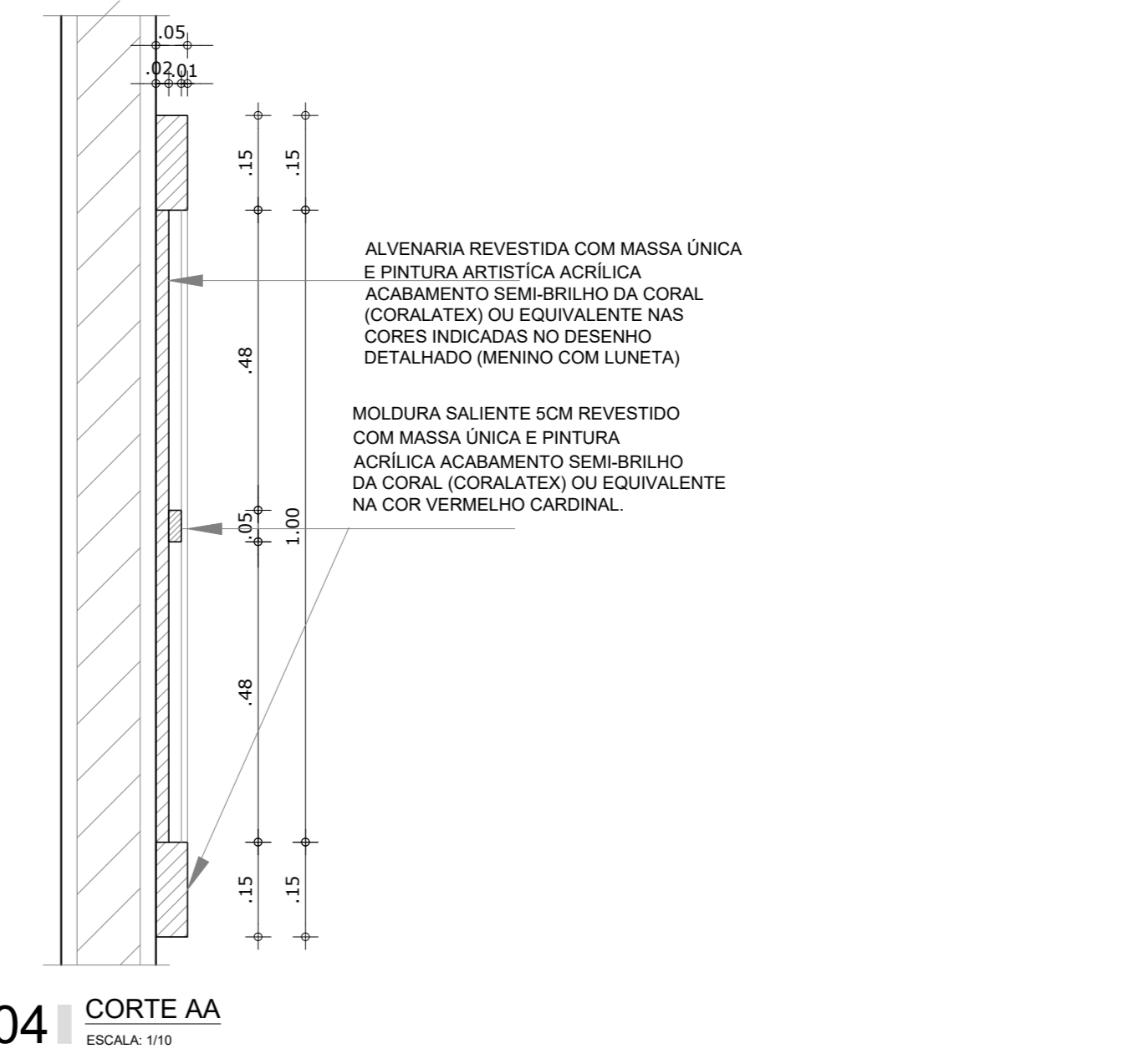

04 CORTE AA
ESCALA 1:10

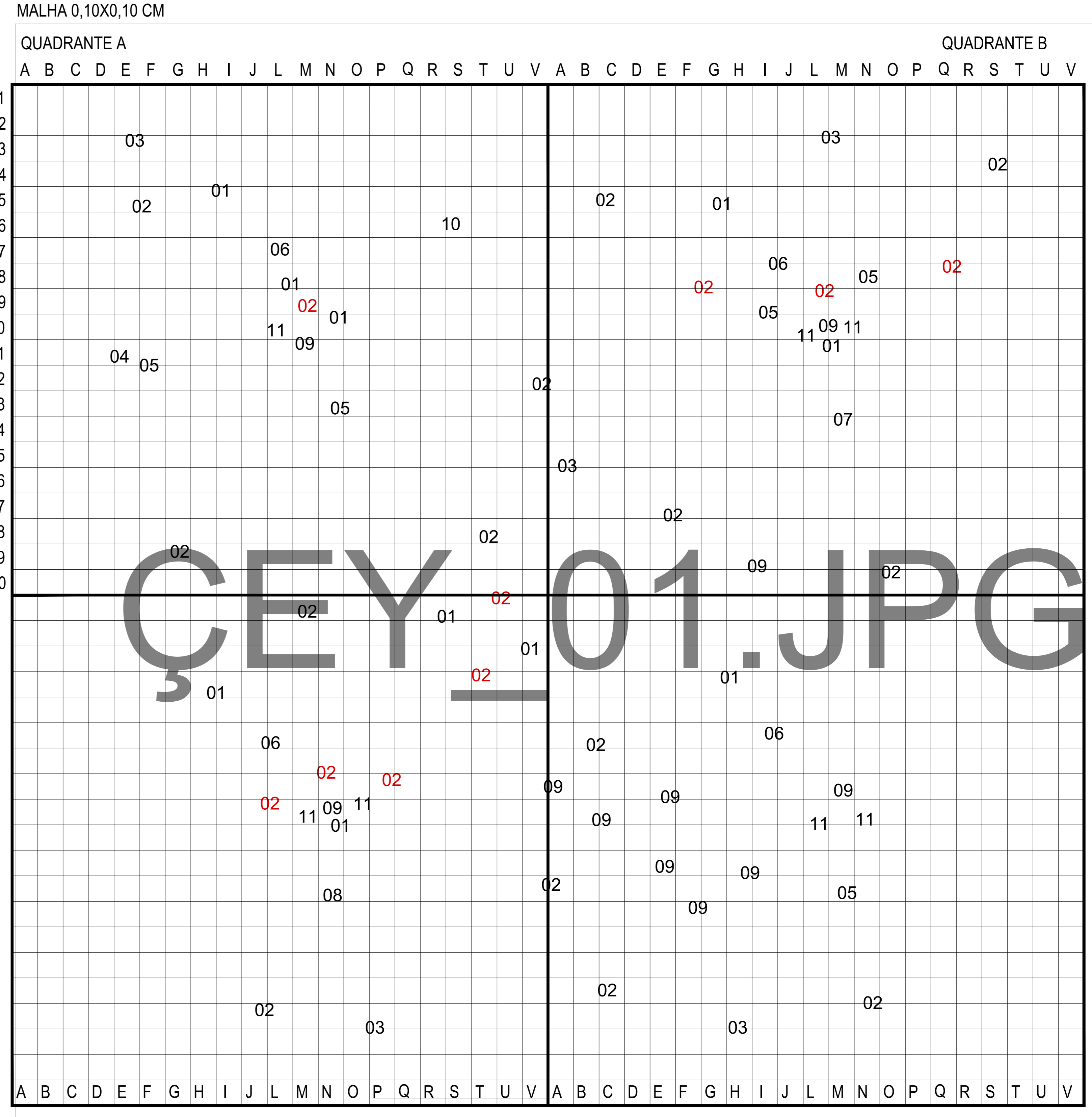

QUADRANTE C QUADRANTE D

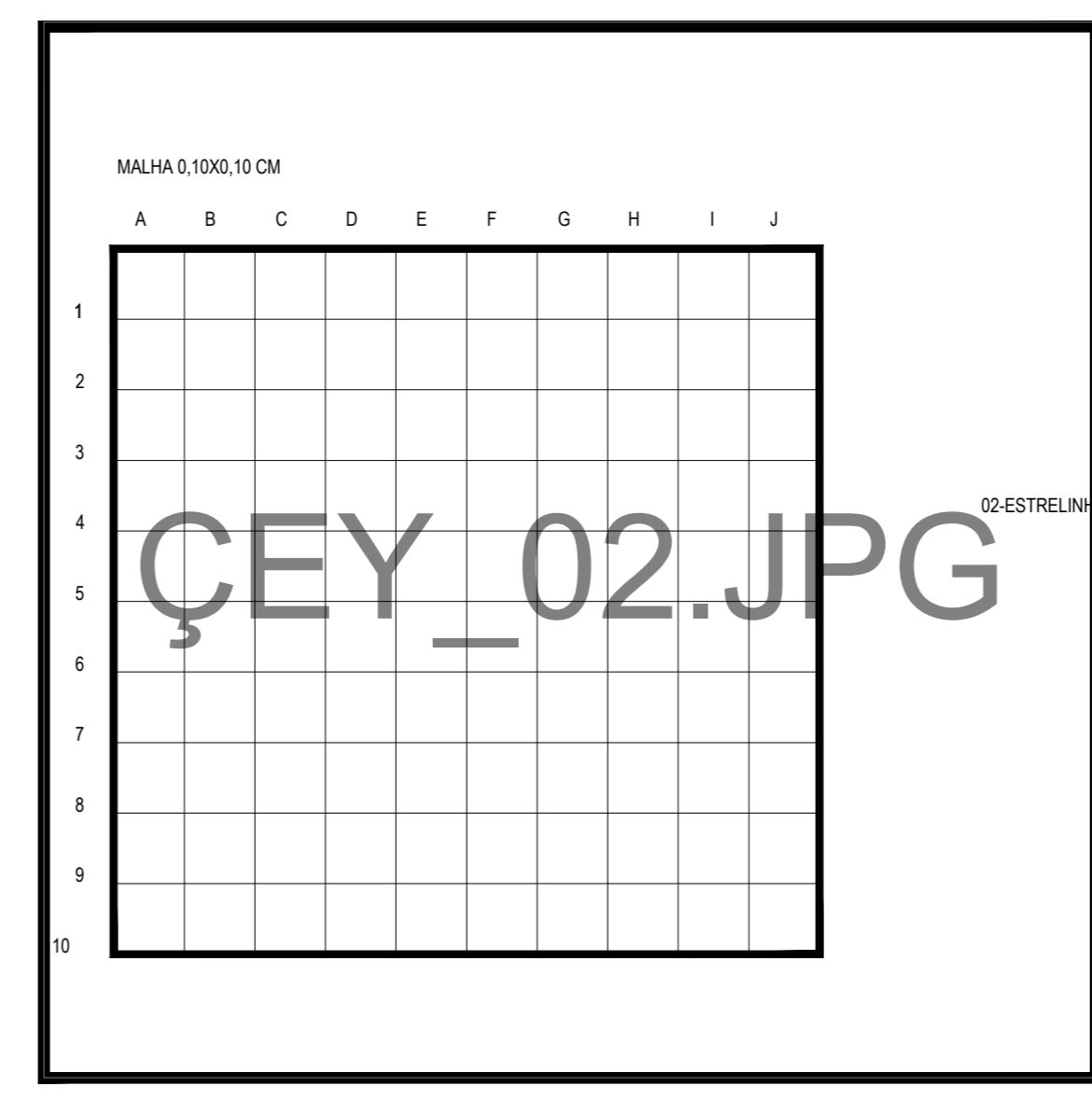

06 DETALHE MENINO LUNETEA
ESCALA 1:10

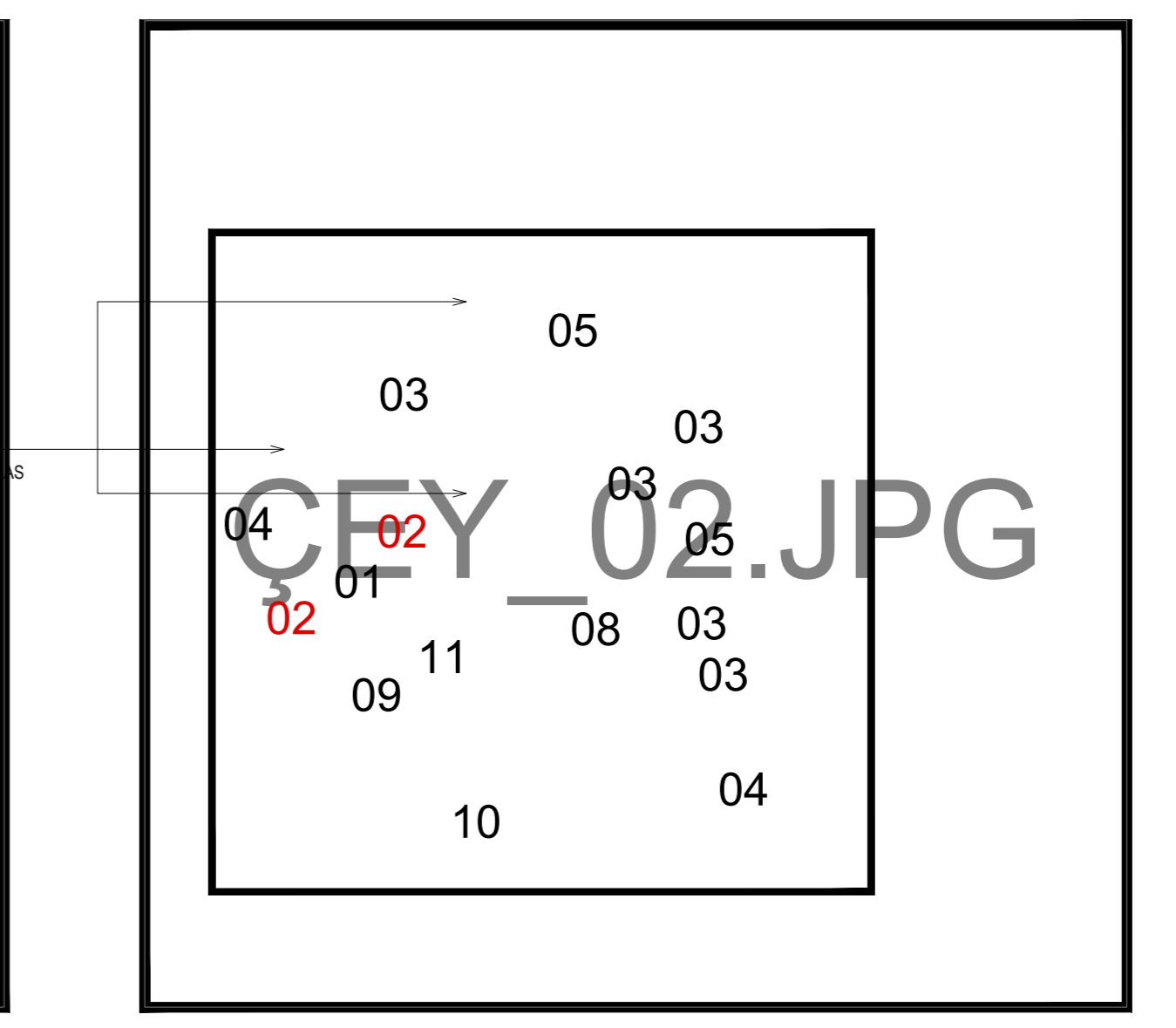

- ALVENARIA REVESTIDA COM MASSA ÚNICA E PINTURA ACRÍLICA ACABAMENTO SEMI-BRILHO DA CORAL (CORALATEX) OU EQUIVALENTE NAS CORES INDICADAS NO DESENHO.
- 01 - VERMELHO CARDINAL
- 02 - AMARELO FREVO
- 03 - SOL CELESTIAL
- 04 - AZUL FRANÇA
- 05 - AZUL OCEANO
- 06 - VIOLETA
- 07 - LARANJA CÍTRICO
- 08 - ROSA AÇAÍ
- 09 - BRANCO
- 10 - VERDE LIMÃO
- 11 - BALÉ ROSA

OBS: TODAS AS MEDIDAS DEVEM SER CONFERIDAS NO LOCAL.

SECRETARIA DA INFRAESTRUTURA

PROJETO: PROJETO ARQUITETÔNICO CENTRO DE EDUCAÇÃO INFANTIL - APRAZÍVEL

INTERESSADO: PREFEITURA DE SOBRAL

ENDEREÇO: DISTRITO DE APRAZÍVEL

MUNICÍPIO: SOBRAL

ASSUNTO: DETALHES FACHADA PRINCIPAL

ESCALA: 1/75

DATA: ABR/2024

REVISÃO: 01

ARQUIVO

FRANCHA: 07/09

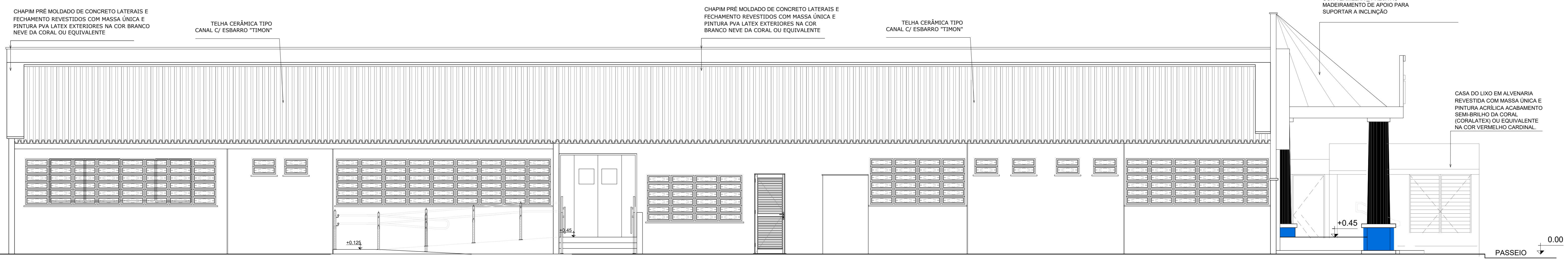

01 FACHADA LATERAL - F02
ESCALA: 1/50

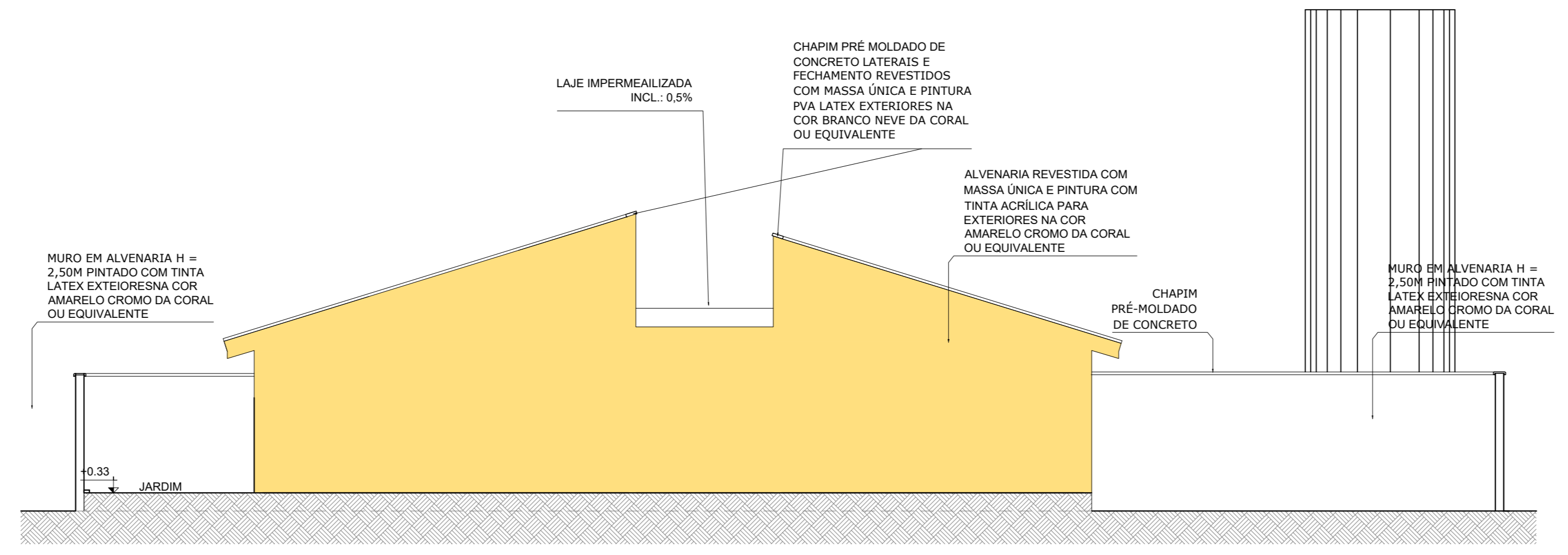

01 FACHADA - F03

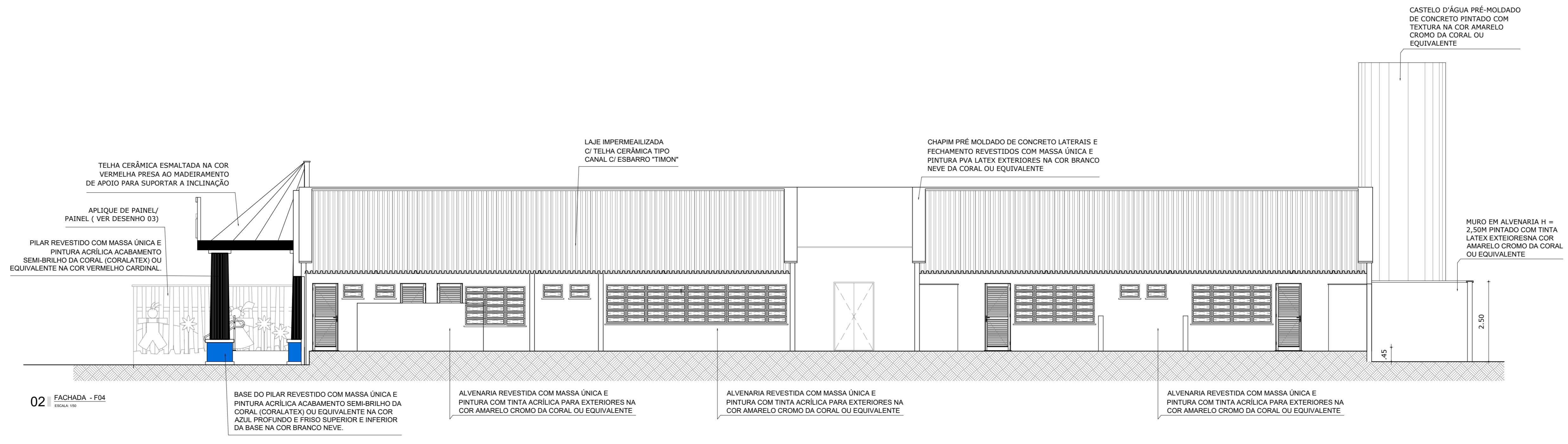

02 FACHADA - F01

BASE DO PILAR REVESTIDO COM MASSA ÚNICA E PINTURA ACRÍLICA ACABAMENTO SEM-BRILHO DA CORAL (CORALATEX) OU EQUIVALENTE NA COR AZUL PROFUNDO E FRISO SUPERIOR E INFERIOR DA BASE NA COR BRANCO NEVE.

ALVENARIA REVESTIDA COM MASSA ÚNICA E PINTURA COM TINTA ACRÍLICA PARA EXTERIORES NA COR AMARELO CROMO DA CORAL OU EQUIVALENTE.

ALVENARIA REVESTIDA COM MASSA ÚNICA E PINTURA COM TINTA ACRÍLICA PARA EXTERIORES NA COR AMARELO CROMO DA CORAL OU EQUIVALENTE.

ALVENARIA REVESTIDA COM MASSA ÚNICA E PINTURA COM TINTA ACRÍLICA PARA EXTERIORES NA COR AMARELO CROMO DA CORAL OU EQUIVALENTE.

OBS: TODAS AS MEDIDAS DEVEM SER CONFERIDAS NO LOCAL.

SECRETARIA DA INFRAESTRUTURA

PROJETO: PROJETO ARQUITETÔNICO CENTRO DE EDUCAÇÃO INFANTIL - APRAZÍVEL

INTERESSADO: PREFEITURA DE SOBRAL

ENDEREÇO: *Cláudio Gomes V. Mendes*
Eng. Agrônomo e Civil
CREA-CE 59908

MUNICÍPIO: Secretaria da Infraestrutura
PREFEITURA MUNICIPAL DE SOBRAL

ASSUNTO: FACHADA LATERAL 02 ESCALA: 1/75
FACHADA LATERAL 03 ESCALA: 1/75
FACHADA LATERAL 04 ESCALA: 1/75

SOBRAL
PREFEITURA
SECRETARIA DA INFRAESTRUTURA

DATA: 08/09/2024 REVISÃO: 01 ARQUIVO: PRANCHA: 08/09

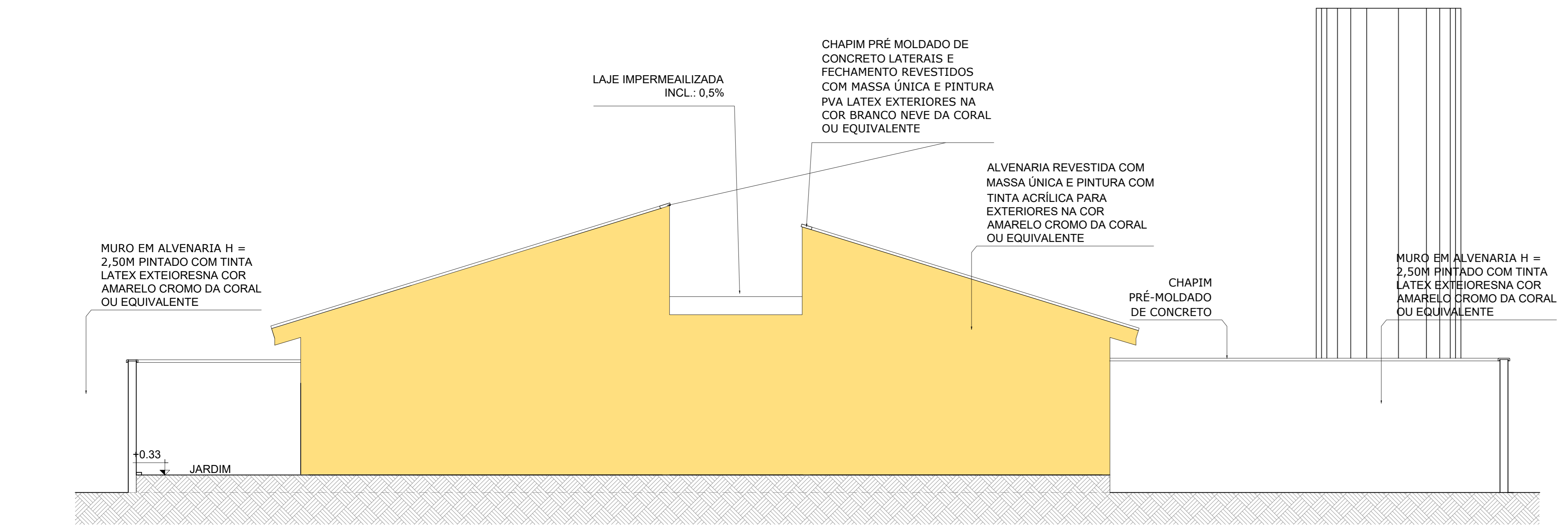

01 FACHADA - F03
ESCALA: 1/50

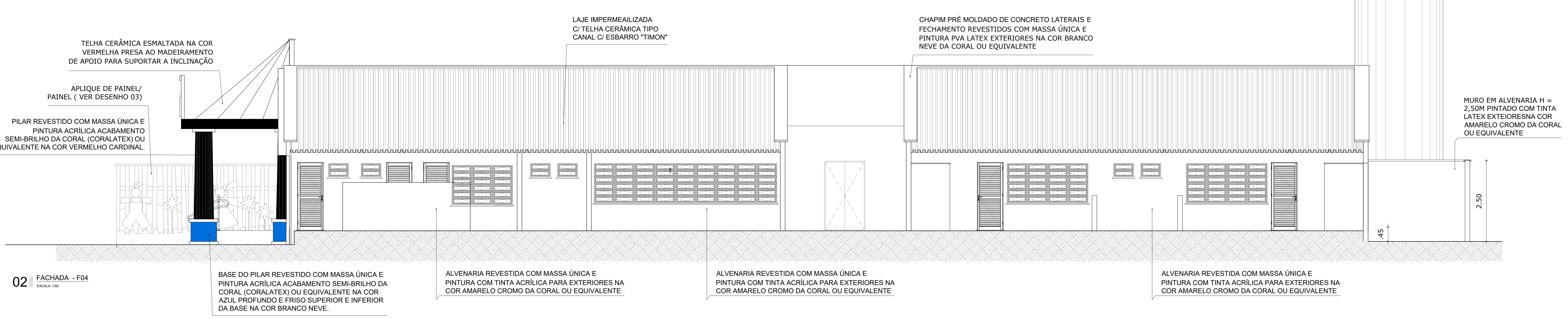

02 FACHADA - F04
ESCALA: 1/50

OBS: TODAS AS MEDIDAS DEVEM SER CONFERIDAS NO LOCAL.

SECRETARIA DA INFRAESTRUTURA

PROJETO: PROJETO ARQUITETÔNICO
CENTRO DE EDUCAÇÃO INFANTIL - APRAZÍVEL

INTERESSADO: PREFEITURA DE SOBRAL

ENDEREÇO: DISTRITO DE APRAZÍVEL

MUNICÍPIO: SOBRAL

Clévio Gomes V. Mendes
 Engº Agrônomo e Civil
 CREA/CE 59508
 Secretário da Infraestrutura
 Prefeitura Municipal de Sobral

 SOBRAL PREFEITURA SECRETARIA DA INFRAESTRUTURA	ASSUNTO: FACHADA LATERAL 03 FACHADA LATERAL 04	ESCALA: 1/75 1/75
DATA: ABR/2024	REVISÃO: 02	ARQUIVO: PRANCHA: 09/09

Para consultar, acesse <https://portal.sobral.ce.gov.br/documento/Eletronico/consultar> e informe: DOC: dgGPy