

1 SAPATA S1 (2X)
ESCALA 1:25

AÇO	POS	BIT (mm)	QUANT	COMPRIMENTO	
				(cm)	TOTAL (cm)
S1 (X2)					
50A	1	8	24	221	5304
50A	2	8	24	225	5400

RESUMO AÇO CA 50-60				
AÇO	BIT (mm)	COMPR (m)	PESO (kg)	
50A	8	107	42	
Peso Total	50A =		42 kg	

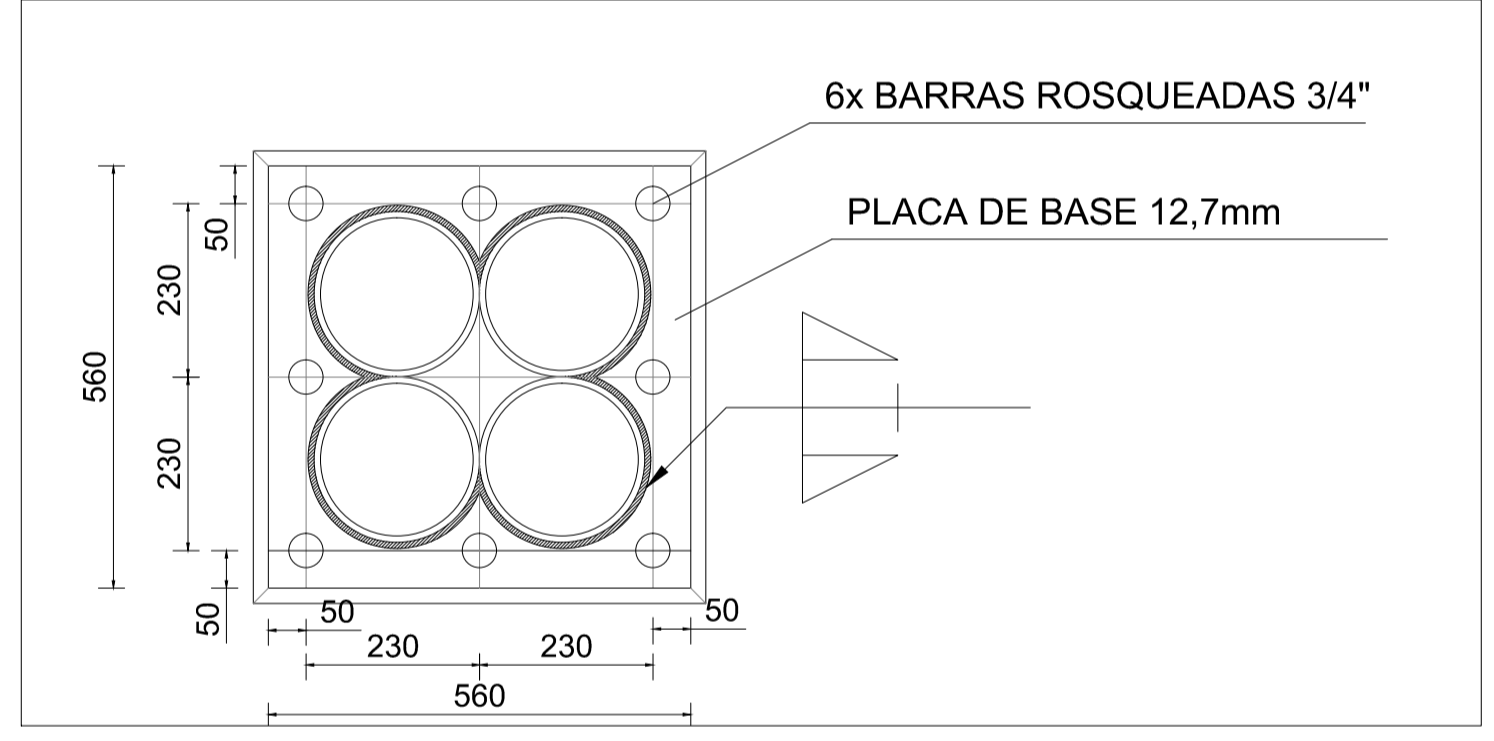

2 PLACA DE BASE
ESCALA 1:10

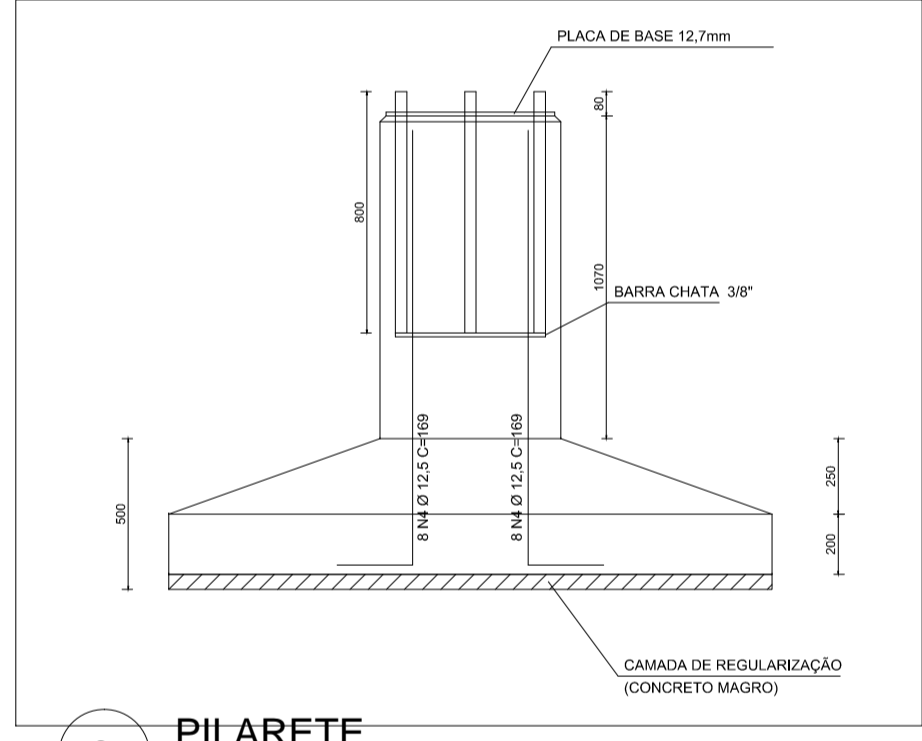

3 PILARETE
ESCALA 1:10

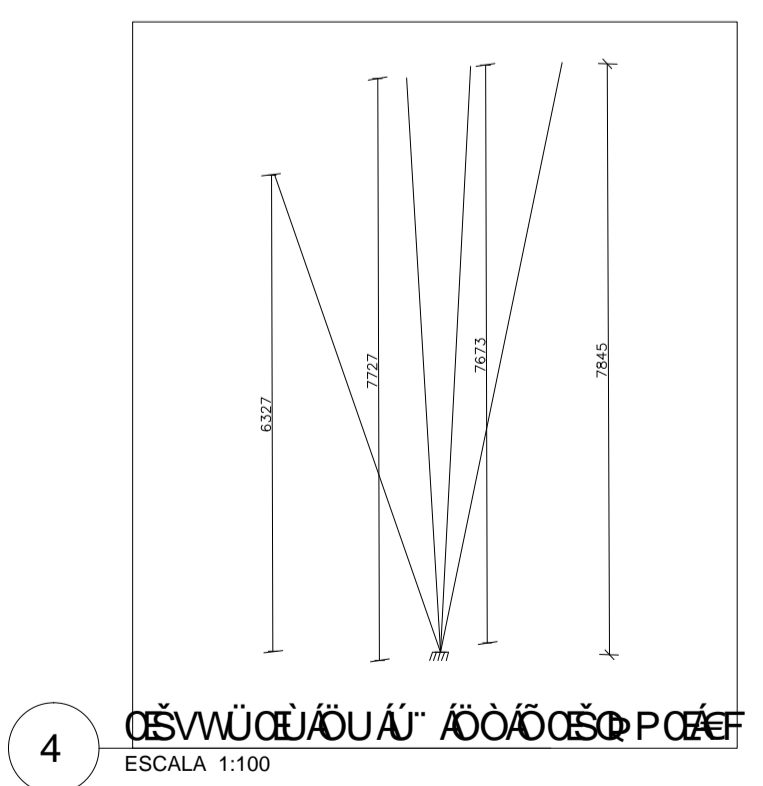
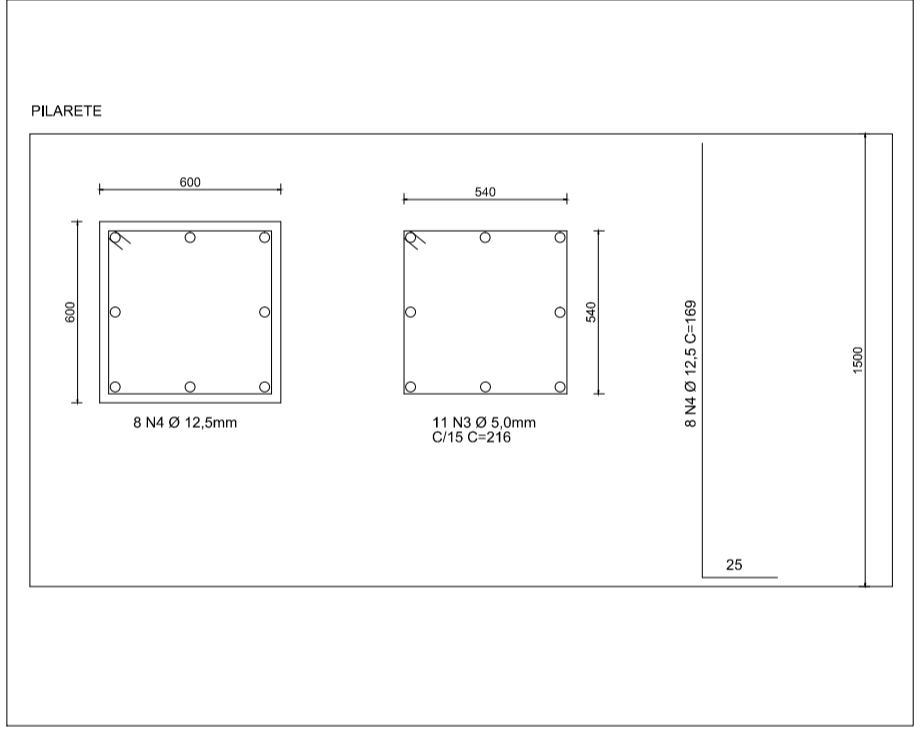

4 ESCALAS DE GALINHA
ESCALA 1:100

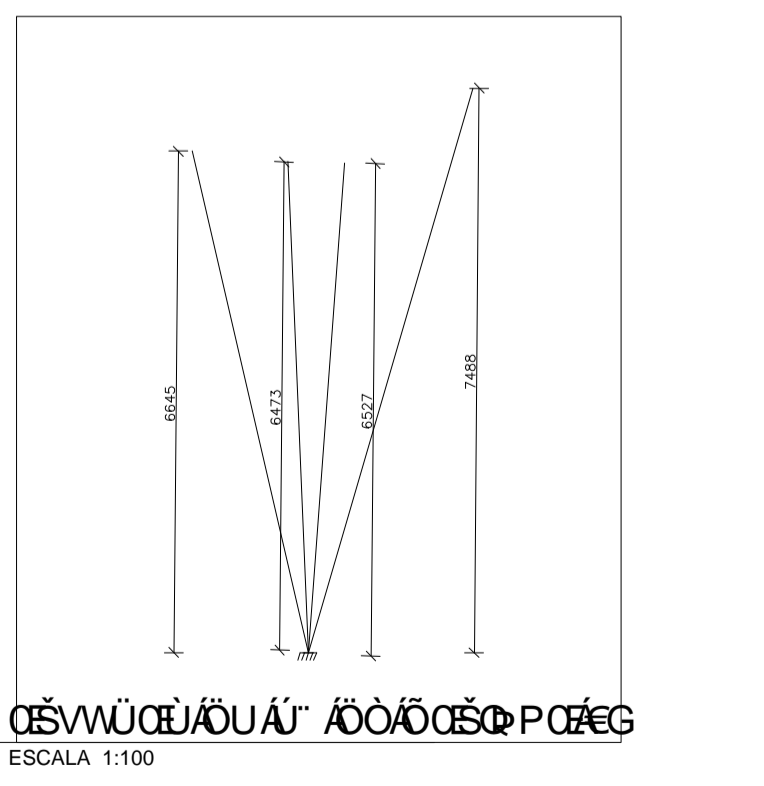

5 ESCALAS DE GALINHA
ESCALA 1:100

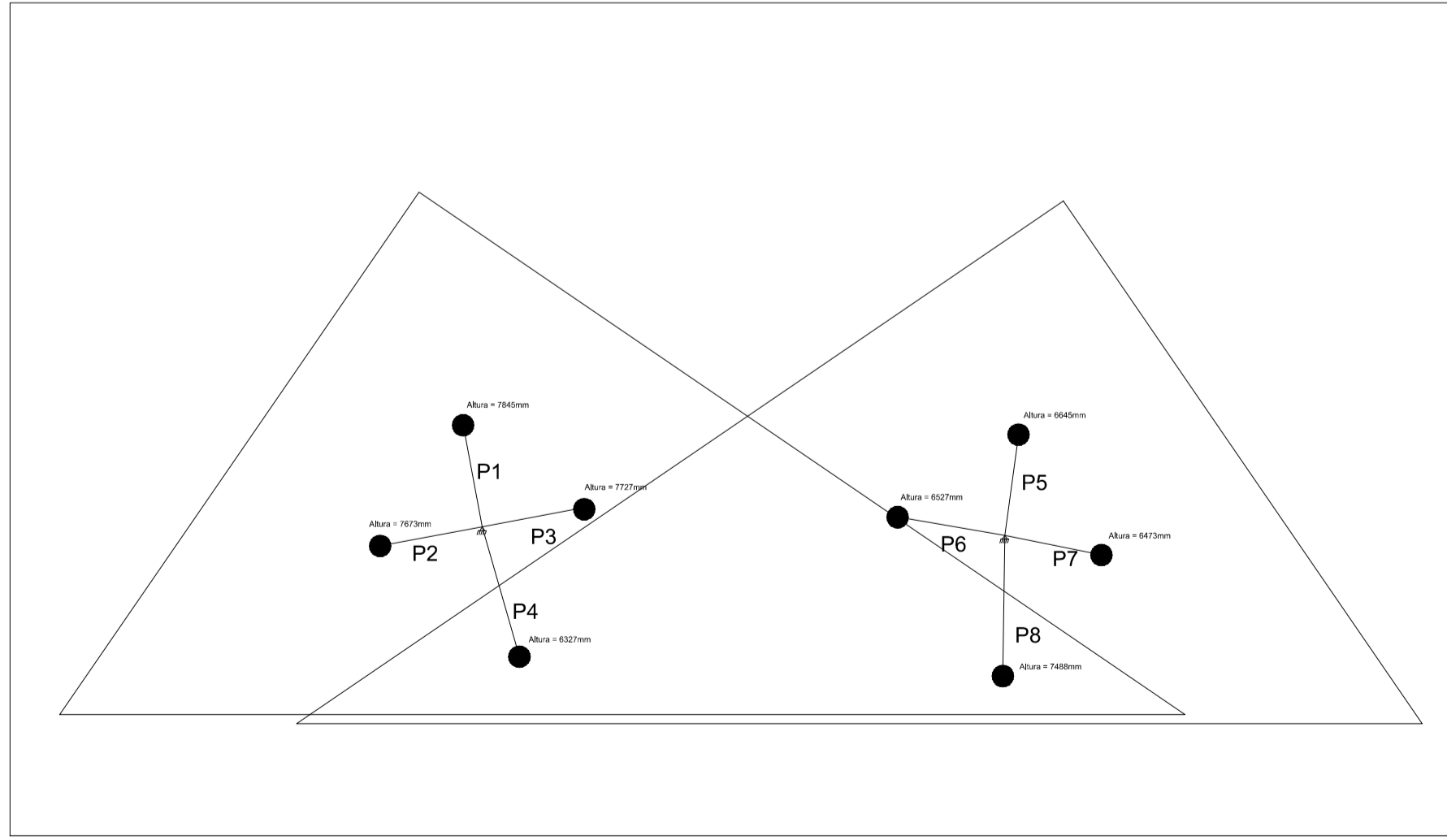

6 ESCALAS DE GALINHA PARA O TETO
ESCALA 1:100

LEGENDA

- PILAR (MALHA 01) Tubo 4 219,1x8,2mm
- PILAR (MALHA 02) Tubo 4 219,1x8,2mm

PÉ DE GALINHA 01

DESCRIÇÃO	COMPRIMENTO
P1	8050mm
P2	7900mm
P3	7950mm
P3	6750mm

PÉ DE GALINHA 02

DESCRIÇÃO	COMPRIMENTO
P5	6900mm
P6	6770mm
P7	6680mm
P8	7830mm

— PILAR - MALHA 01
— PILAR - MALHA 02

NOTAS:

FOR OBRAS...

4) ELETRODO E7018G - SOLDAS EM TODO CONTO, USANDO FILETES DE SOLDA COM ESPESURA DA MENOR DAS CHAPAS A SEREM UNIDAS.

5) COBERTURA EM TELHA ALUMÍNIO TRAPEZOIDAL TERMO-ACUSTICA.

6) COBERTURA EM TELHA ALUMÍNIO TRAPEZOIDAL TERMO-ACUSTICA.

7) JANELAS EM ALUMÍNIO BRANCO, VEDADO, COM VIDRO 5+5+5 (15) C=216.

8) COBERTURA EM TELHA ALUMÍNIO TRAPEZOIDAL TERMO-ACUSTICA.

9) COBERTURA EM TELHA ALUMÍNIO TRAPEZOIDAL TERMO-ACUSTICA.

10) SISTEMA DE PINTURA:

- RECOMENDAMOS QUE A PINTURA SEJA EXECUTADA EM AREA TOTALMENTE ABRIGADA;

- ESPESURA TOTAL DO FILME SECO DE 270 MICROMETROS;

- RECOMENDAMOS QUE A PINTURA SEJA EXECUTADA EM AREA TOTALMENTE ABRIGADA;

EM CASO DE DÚVIDA, ENTRE EM CONTATO COM O SUPRIADOR PARA MAIS INFORMAÇÕES.

SECOMP - SECRETARIA DE OBRAS, MOBILIDADE E SERVIÇOS PÚBLICOS

PROJETO: **ØÜVWWÜÇÄ ÖV7 SÖÖÖÜÜVCE MALHA ESPACIAL**

INTERESSADO: **PREFEITURA DE SOBRAL**

ENDEREÇO: **-**

MUNICÍPIO: **SOBRAL**

DESENHO DA PRANCHA: **ØVØÇE 1U**

ESCALA INDICADA: **-**

PREFEITURA DE SOBRAL

DATA: JUN/2019	ÓRGÃO: 00	ARQUIVO: ARQ_004 - 2019	ARQ: 01/08
----------------	-----------	-------------------------	------------