

01 DETALHE PIER 1/50

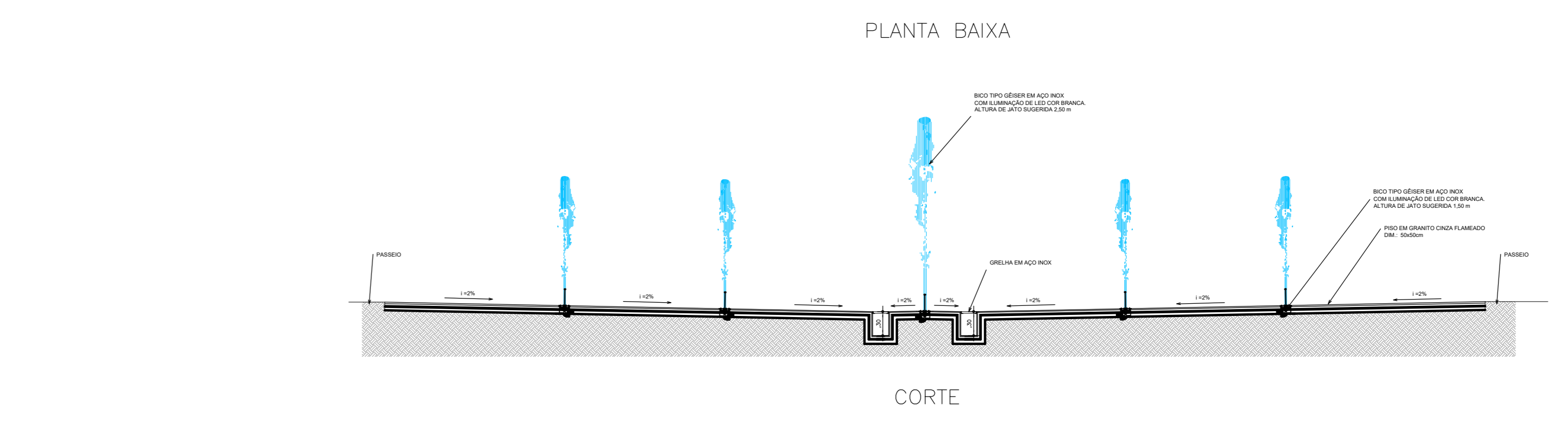

02 DETALHE JARDINEIRA 1/25

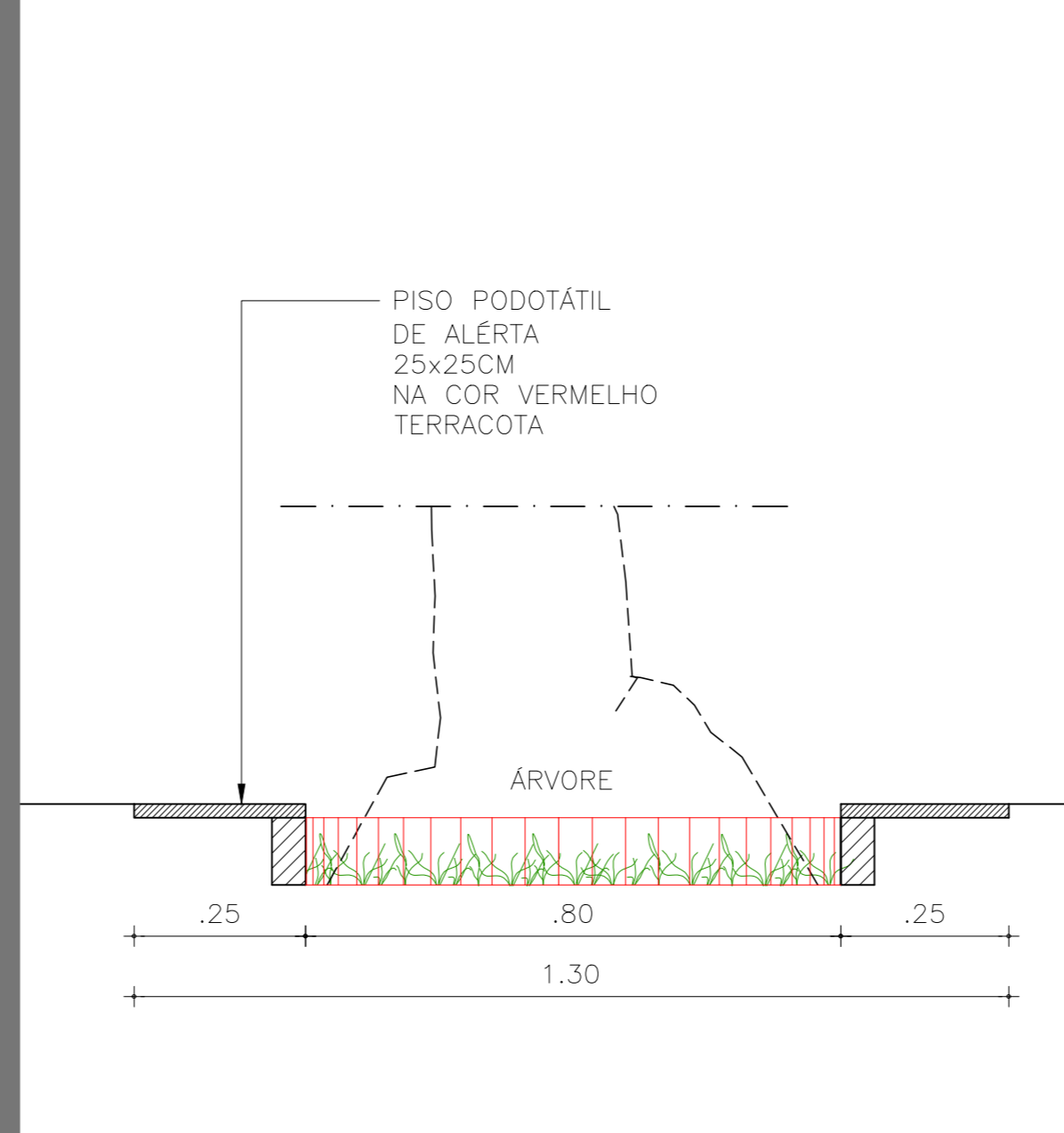
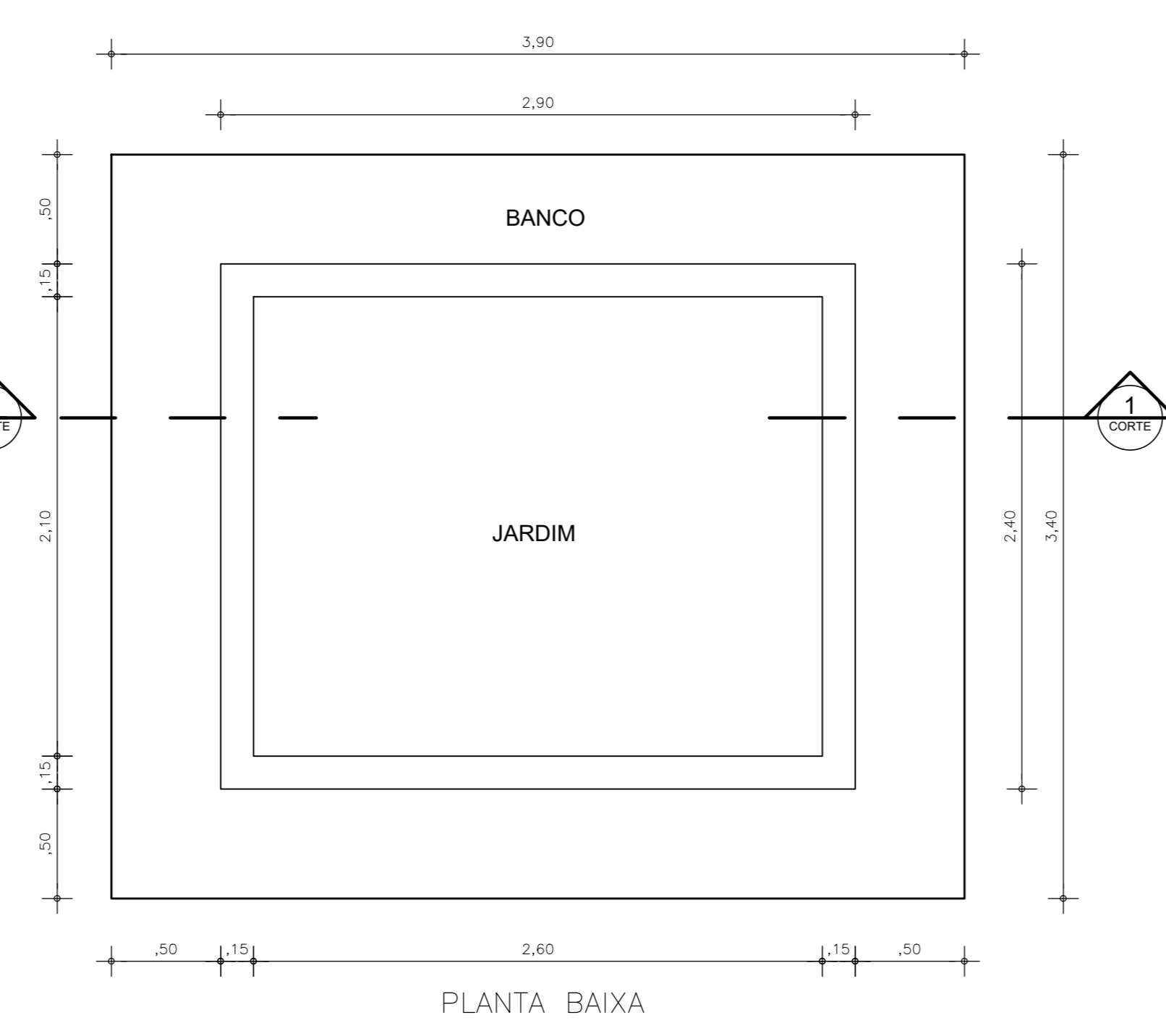
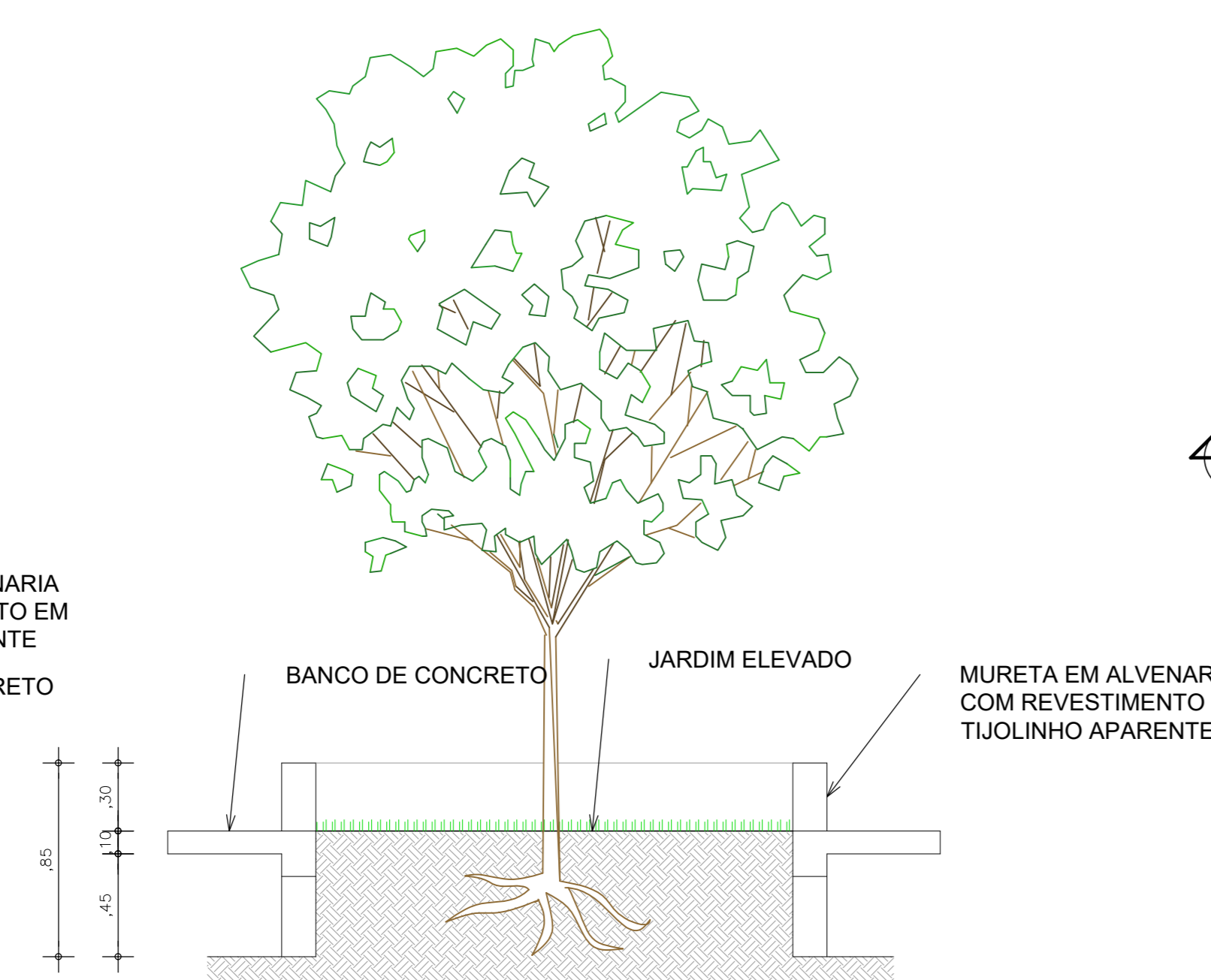
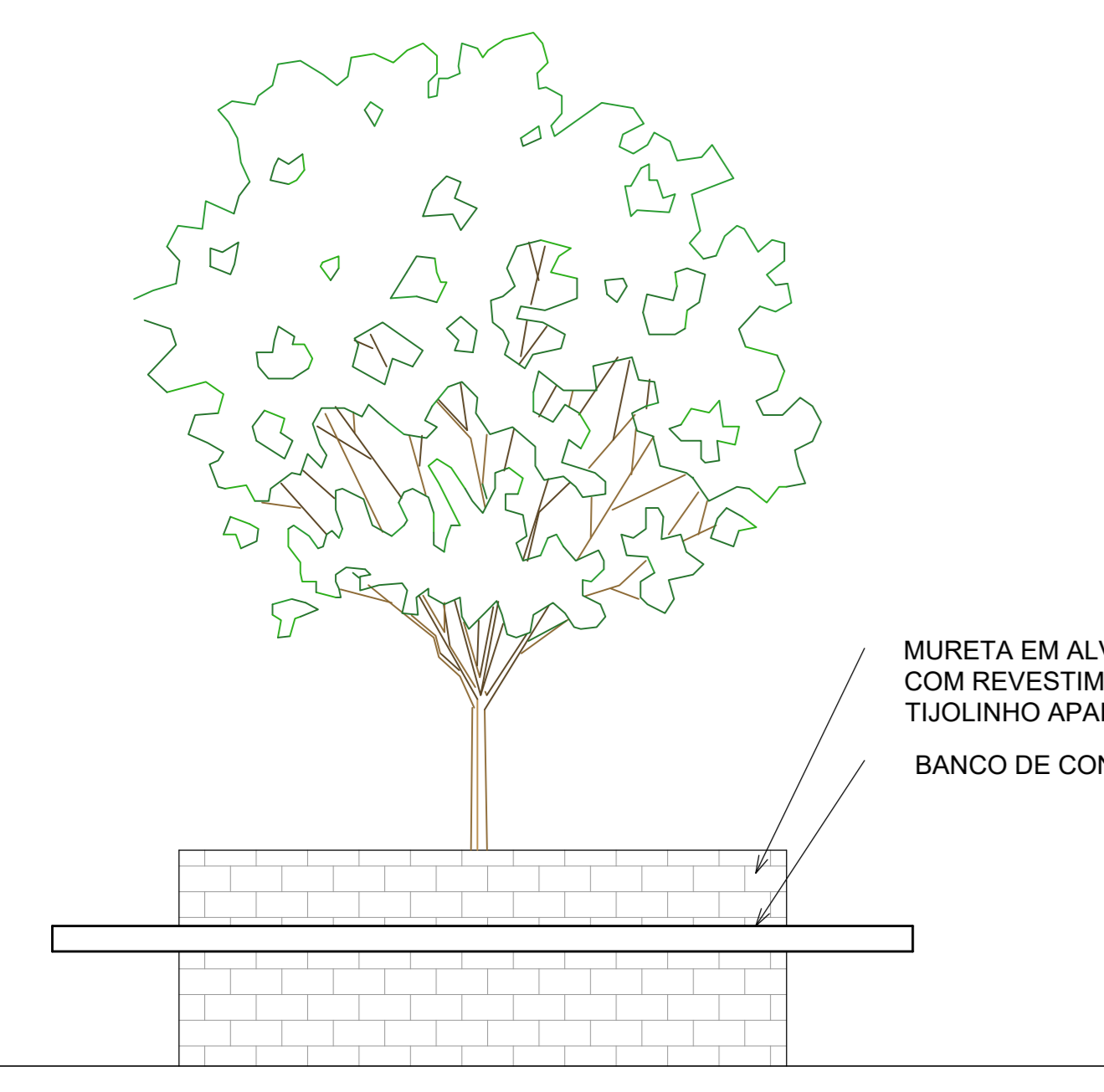
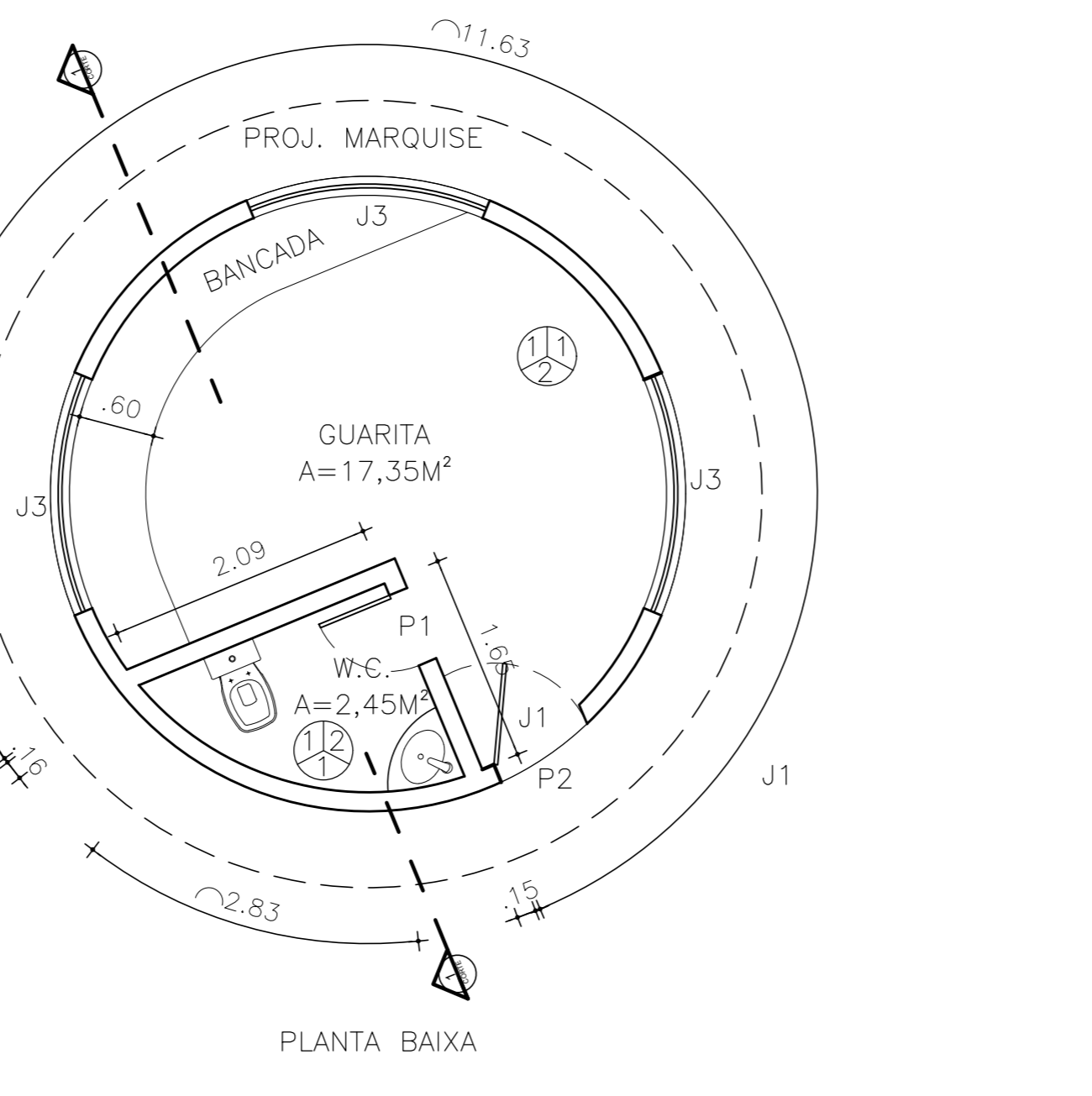
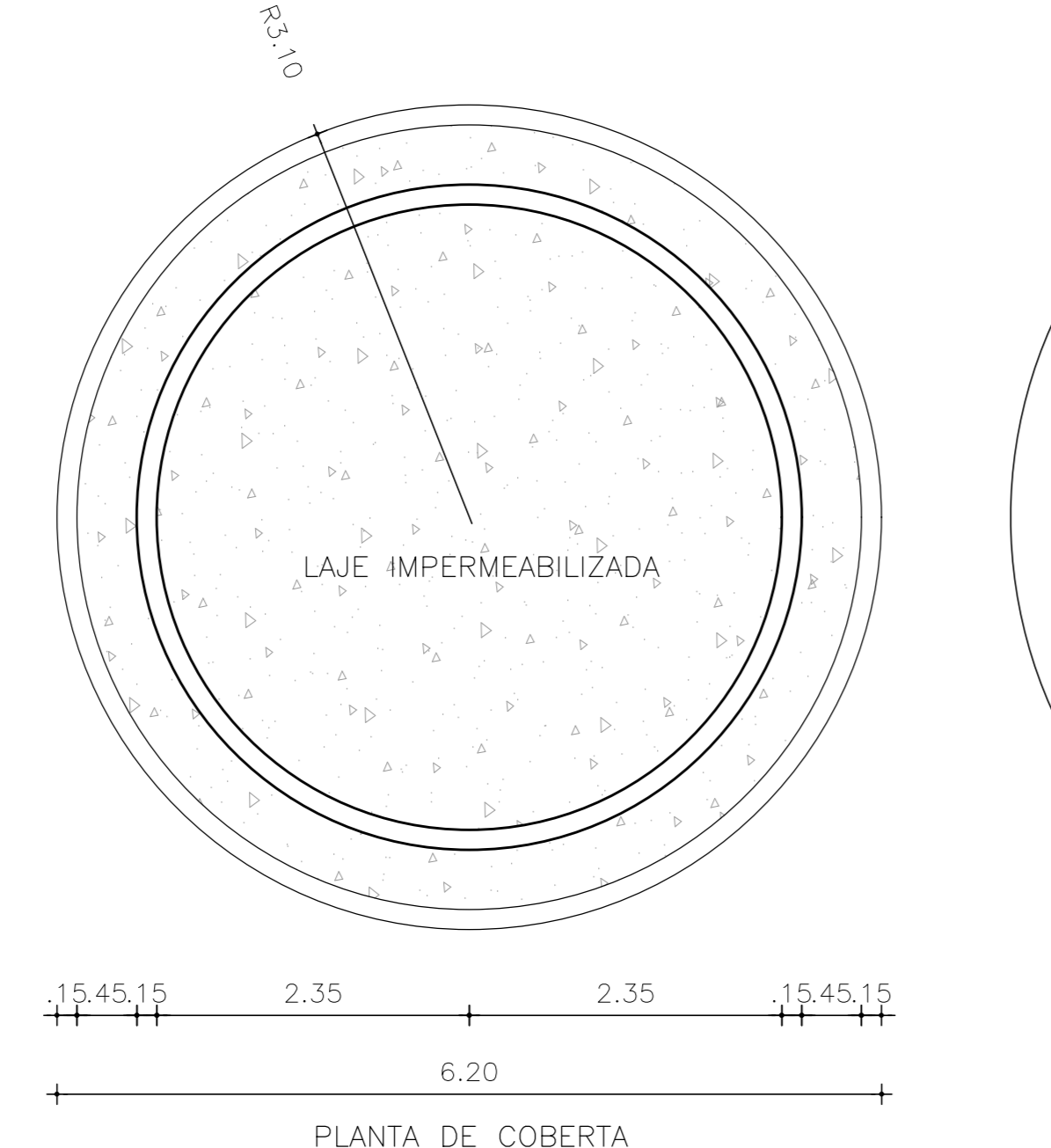
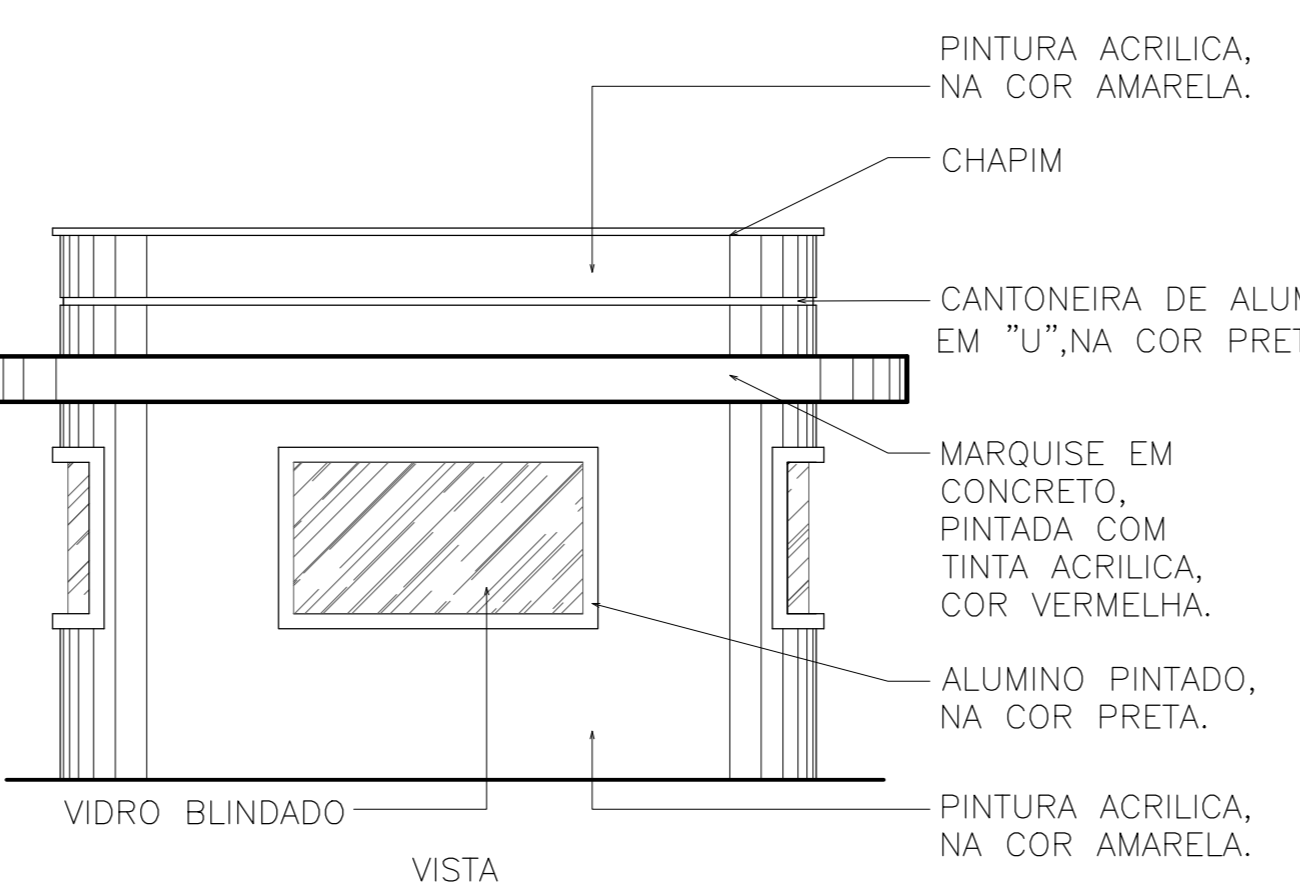
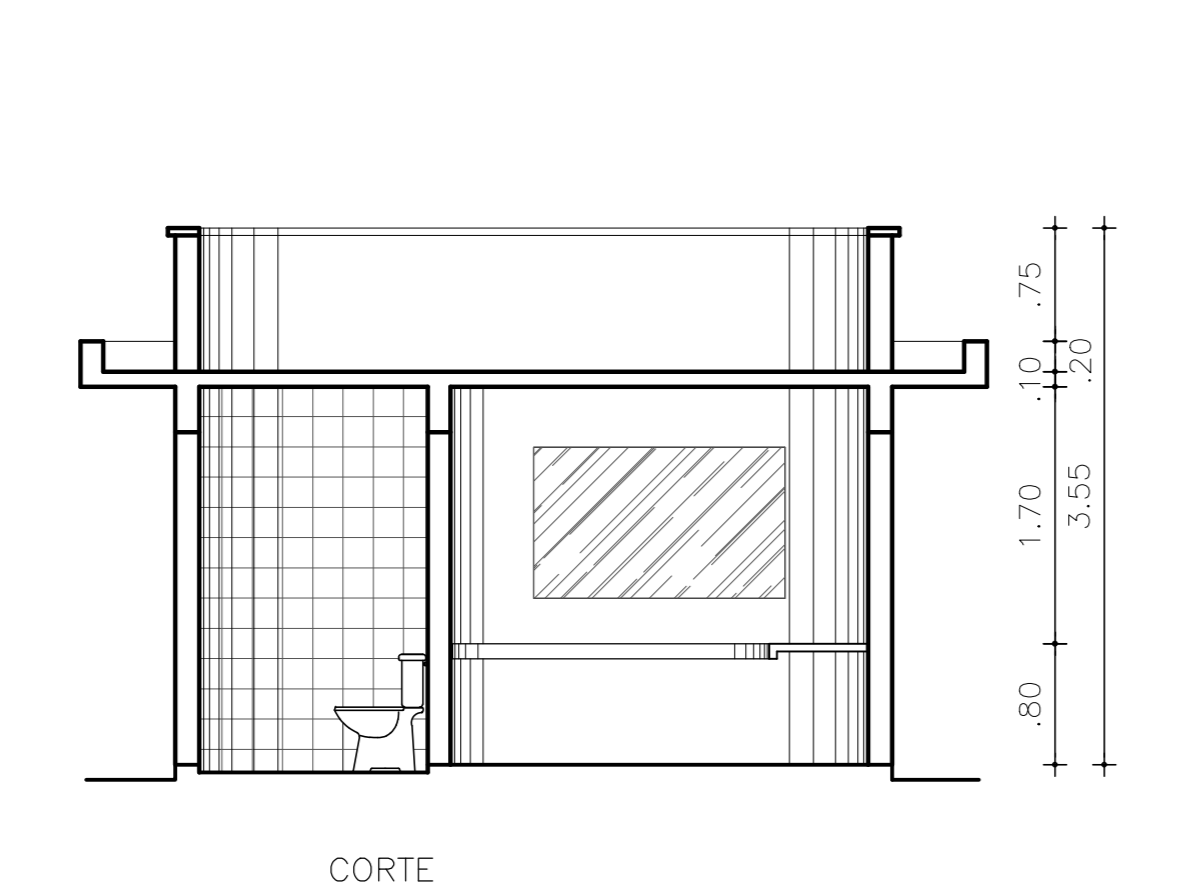
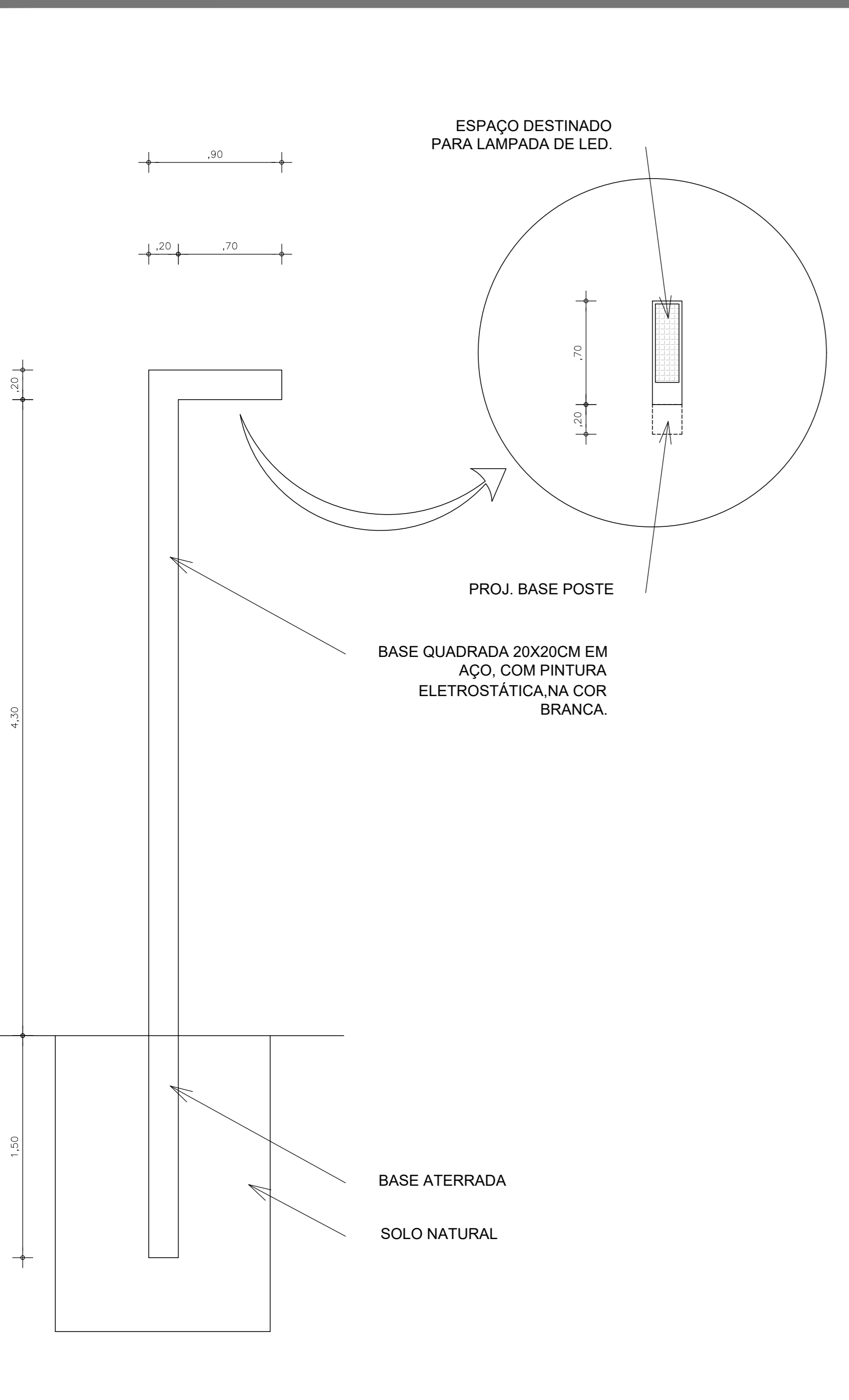

REPRESENTAÇÃO

| | |
|--------|--|
| PISO | 01 - CERÂMICA BRANCA 30X30CM; 02 - INDUSTRIAL NATURAL 100X100CM; |
| PAREDE | 01 - PINTURA ACRILICA COR BRANCA; 02 - CERÂMICA BRANCA 30X30CM; 03 - CERÂMICA 20 X 20 TIPO FORTALEZA-PORTO VELHO-SAHARA. |
| TETO | 01 - LAJE EM MASSADA E PINTADA COM TINTA ACRILICA, COR BRANCA; 02 - COBERTA APARENTE. |

LEGENDA

ESQUADRIAS

| | |
|----|---|
| P1 | - 0,60 x 1,80 PARANÁ - PINTURA CORALIT COR BRANCA |
| P2 | - 0,70 x 2,10 FERRO - PINTURA TINTA AUTOMOTIVA WANDALAK COR VERDE |
| P3 | - 0,90 x 2,10 FERRO - PINTURA TINTA AUTOMOTIVA WANDALAK COR VERDE |

TETO PAREDE

| | |
|----|--|
| J1 | - 3,60 x 0,20 - COMBOGO DE CERÂMICA(4) E TUIOLO DE VIDRO(S) |
| J2 | - 1,40 x 1,00 - JANELA DE FERRO - TIPO GARAGEM (DE ENROLAR) - PINTURA COR VERDE |
| J3 | - 2,00 x 1,00 - JANELA DE VIDRO BLINDADO - FIXA |

04 DETALHE POSTO POLICIAL 1/50

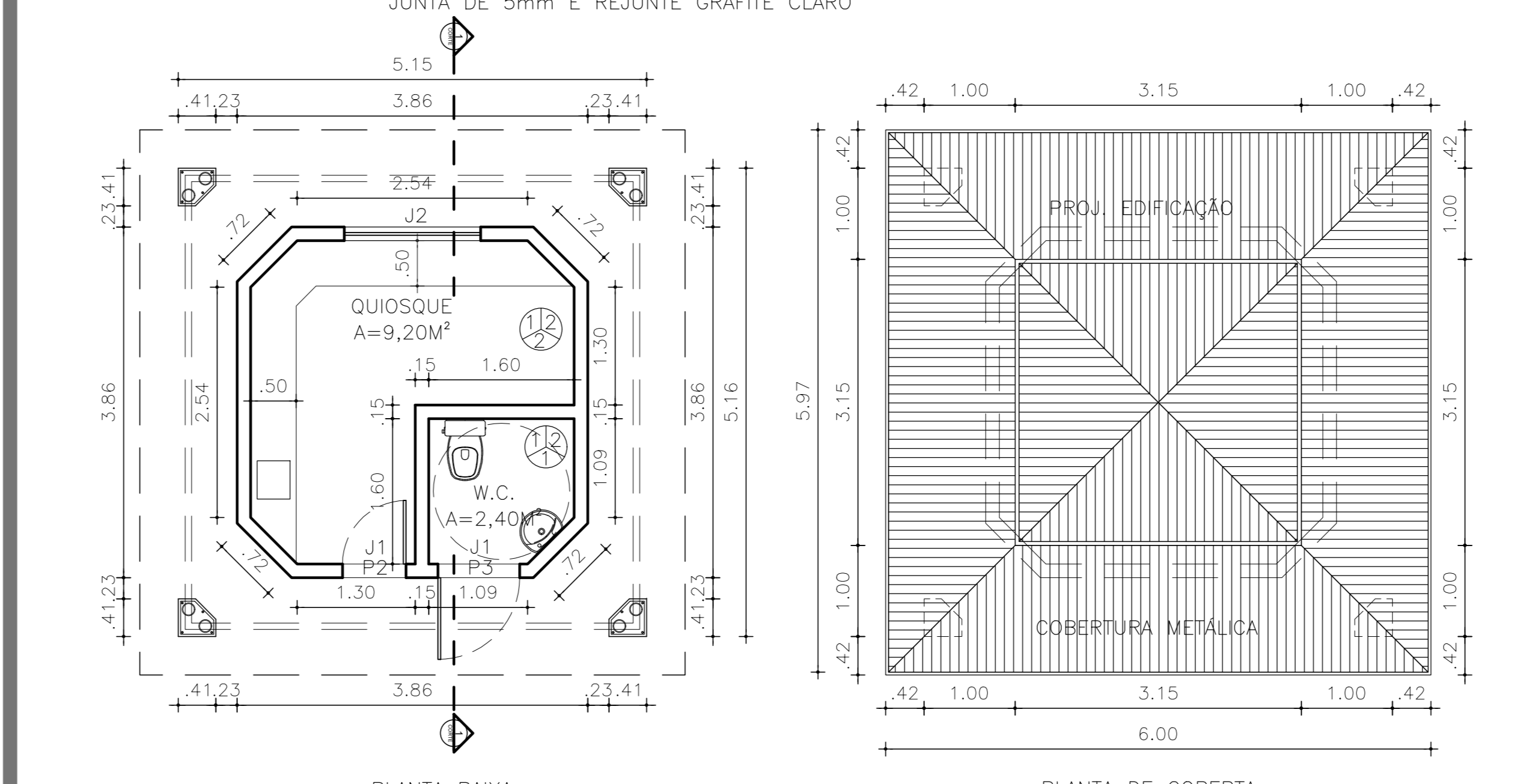
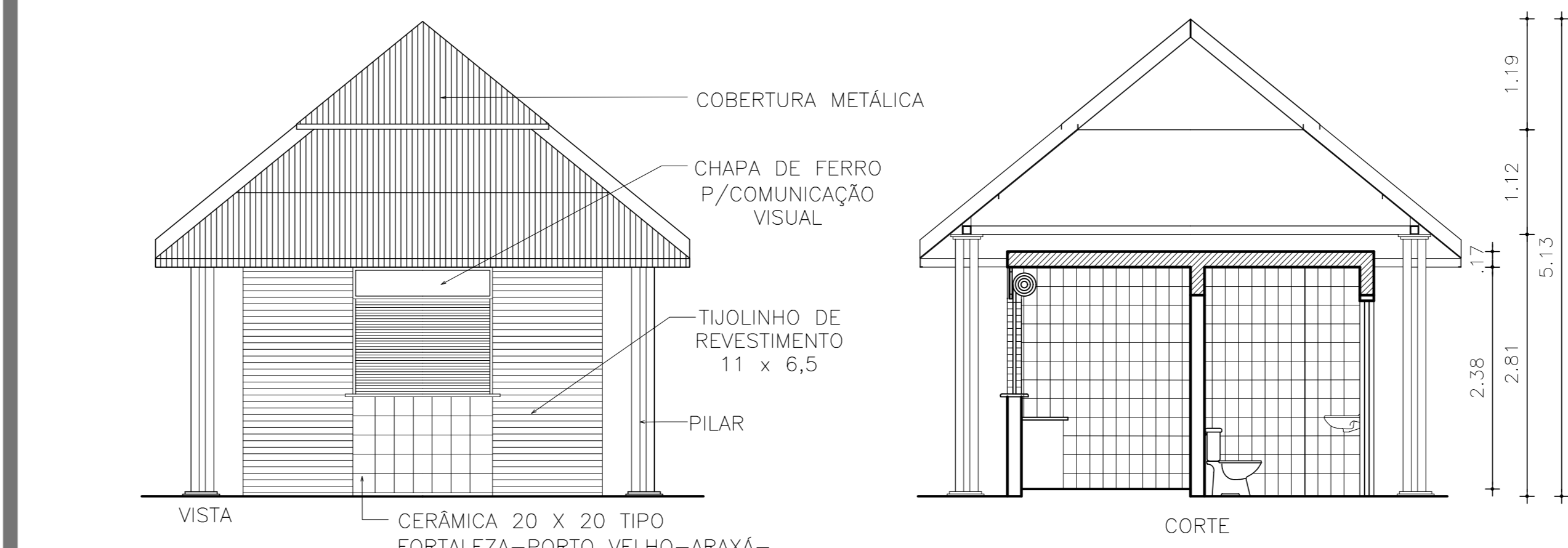

REPRESENTAÇÃO

| | |
|--------|--|
| PISO | 01 - CERÂMICA BRANCA 30X30CM; 02 - INDUSTRIAL NATURAL 100X100CM; |
| PAREDE | 01 - PINTURA ACRILICA COR BRANCA; 02 - CERÂMICA BRANCA 30X30CM; 03 - CERÂMICA 20 X 20 TIPO FORTALEZA-PORTO VELHO-SAHARA. |
| TETO | 01 - LAJE EM MASSADA E PINTADA COM TINTA ACRILICA, COR BRANCA; 02 - COBERTA APARENTE. |

LEGENDA

ESQUADRIAS

| | |
|----|---|
| P1 | - 0,60 x 1,80 PARANÁ - PINTURA CORALIT COR BRANCA |
| P2 | - 0,70 x 2,10 FERRO - PINTURA TINTA AUTOMOTIVA WANDALAK COR VERDE |
| P3 | - 0,90 x 2,10 FERRO - PINTURA TINTA AUTOMOTIVA WANDALAK COR VERDE |

TETO PAREDE

| | |
|----|--|
| J1 | - 3,60 x 0,20 - COMBOGO DE CERÂMICA(4) E TUIOLO DE VIDRO(S) |
| J2 | - 1,40 x 1,00 - JANELA DE FERRO - TIPO GARAGEM (DE ENROLAR) - PINTURA COR VERDE |
| J3 | - 2,00 x 1,00 - JANELA DE VIDRO BLINDADO - FIXA |

05 DETALHE QUIOSQUE 1/50

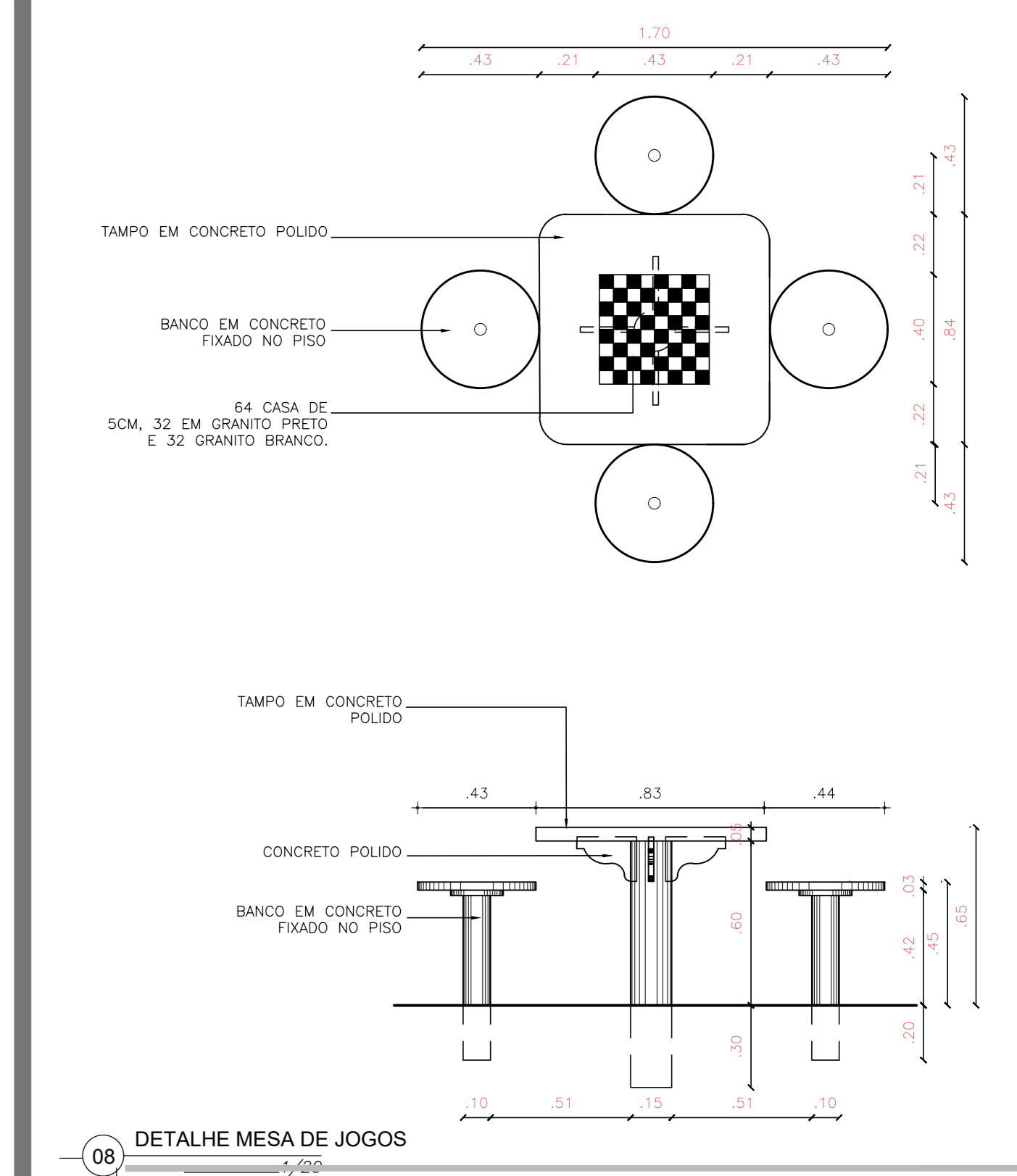
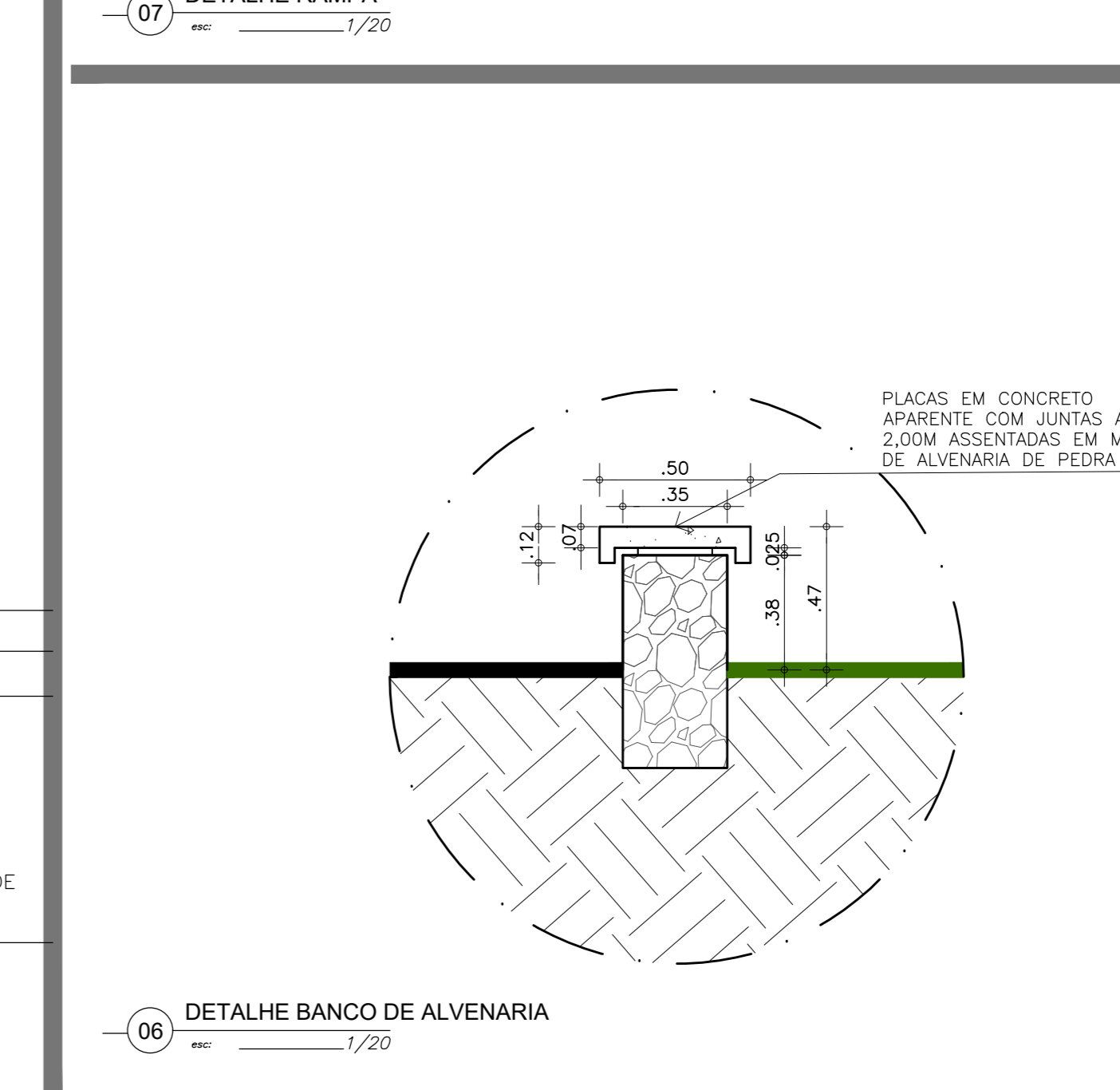
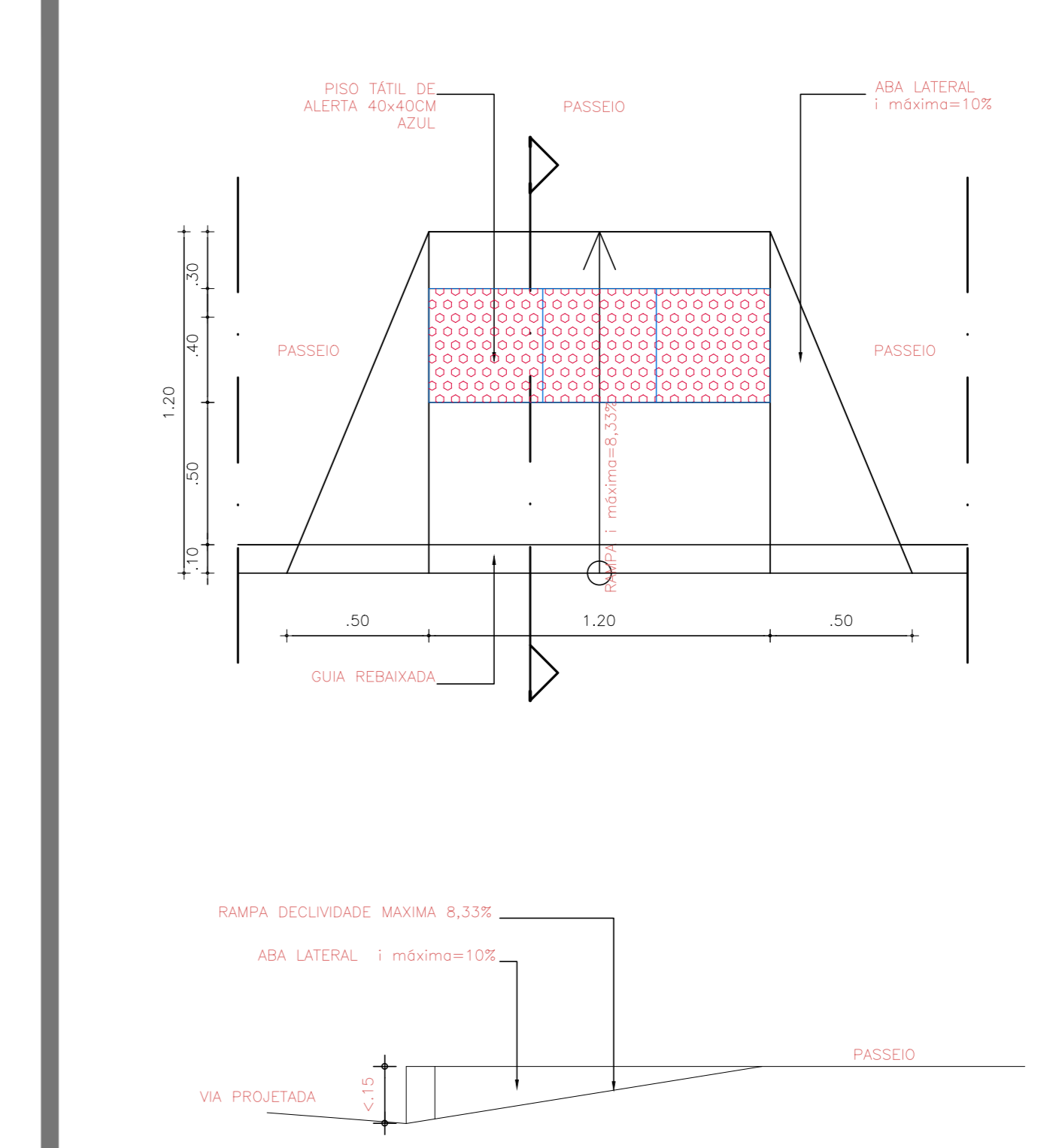

SEUMA
Secretaria do Urbanismo e Meio Ambiente

PREFEITURA DE SOBRAL

PROJETO DE URBANISMO

REQUALIFICAÇÃO URBANA DO PARQUE ECOLÓGICO LAGOA DA FAZENDA

PROPRIETÁRIO: PREFEITURA MUNICIPAL DE SOBRAL

LOCAL: AVENIDA DA UNIVERSIDADE, BAIRRO BETÂNIA - SOBRAL - CE

CONTEÚDO:
1 DETALHES CONSTRUTIVOS 4
2 5

FASE DO PROJETO: EXECUTIVO ESCALA: 1/600 DATA: DEZEMBRO / 2017 PRANCHAS: 16/17

EQUIPE TÉCNICA:

| | | |
|-------------------------------------|---|---|
| ARQ. CAMPELO COSTA CAUCE 03778-3 | ENG. REMANSON LUIZ CAUCE 03778-3 | RESERVA DE PROPRIEDADE INTELECTUAL |
| ARQ. ANDRÉ CARVALHO CAUCE 03778-3 | TEC. NAZARENO LINHARES CAUCE 033486-0 | A PROPRIEDADE INTELECTUAL DO PRESENTE PROJETO É RESERVADA AO SEUS AUTORES, DE ACORDO COM A LEGISLAÇÃO VIGENTE. O USO DESTA PROJETO OU DE QUALQUER SEUS ELEMENTOS, QUE NÃO FORMAR OS DETERMINADOS, SERÃO CONSIDERADOS COMO APROPRIAÇÃO ILÍCITA E SERÃO APLICADAS AS LEIS QUE DEFENDEM DITOS DIREITOS A TODOS OS EFEITOS. |
| ARQ. MARCELY BARREIRA CAUCE 00215-5 | COLABORADORES: PRISCILLA BARCELOS ROONEY GUIMARÃES LUIZ DIEGO | |