

RUA JOÃO BARBOSA

RUA SEN. FIGUEIREDO

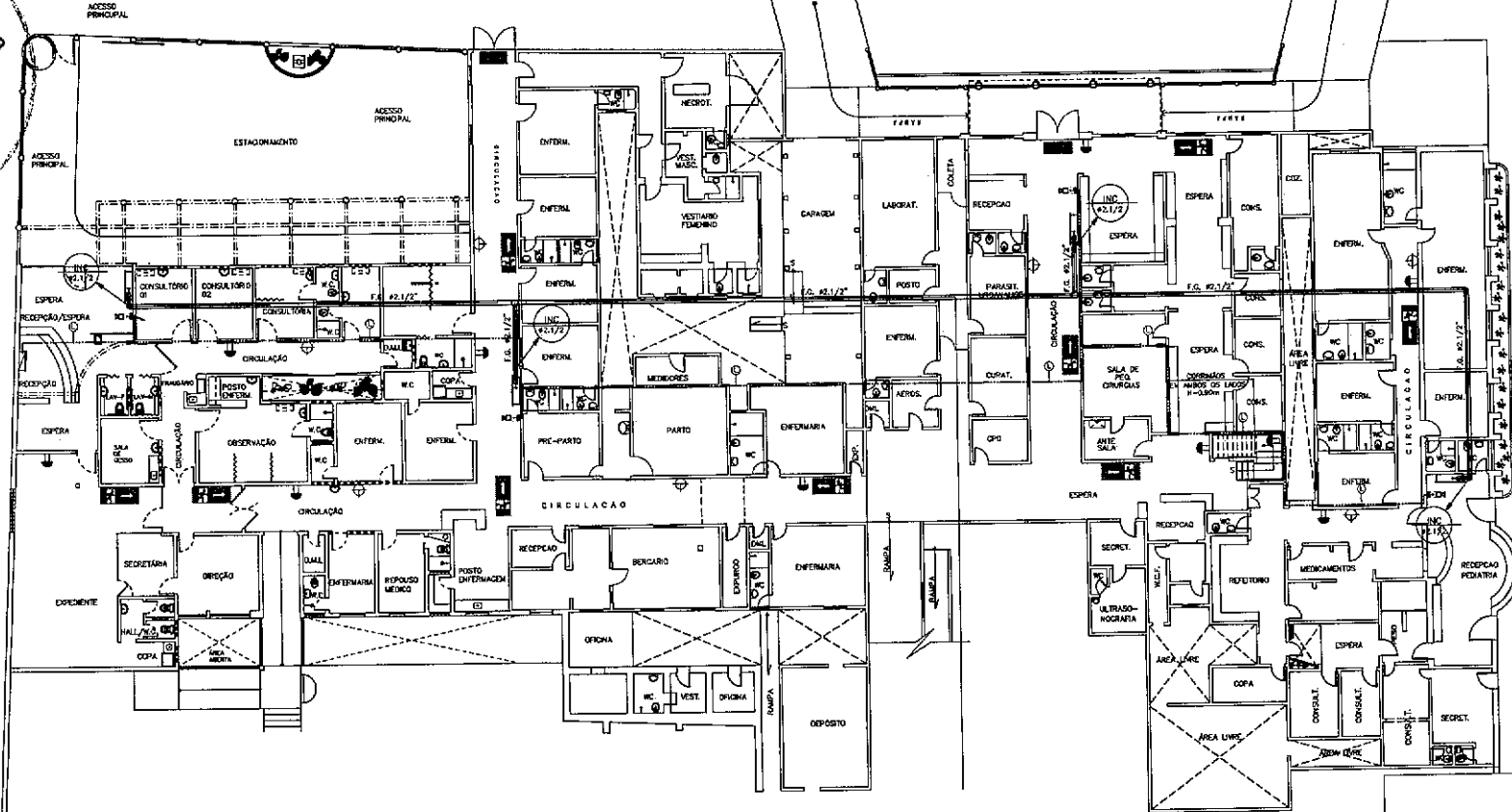

01 PLANTA BAIXA TÉRREO (1° PISO)
ESCALA - 1 : 125

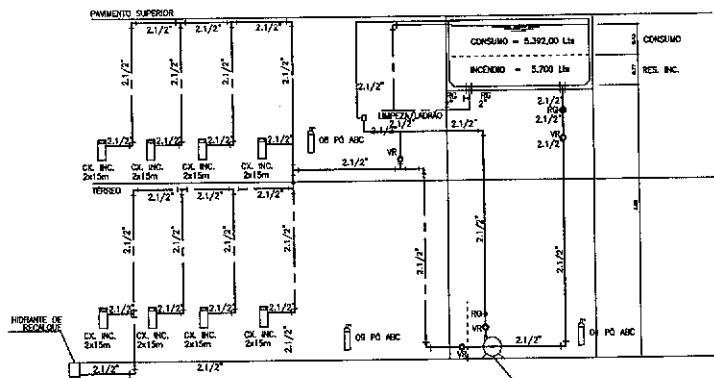

ESQUEMA VERTICAL
SEM ESCALA

BOMBA DE PRESSURIZAÇÃO
MOTOR ELÉTRICO 3,00 CV
VOLUME: 1600h
A.T. MARC. 44000

ORÇ.	APROV.
PROPRIETÁRIO	
PROJETO	
CONSTRUÇÃO	
PRIMEIRO	
OBSERVAÇÕES: 1- CONFERIR COTAS NO LOCAL. 2- TUDO DE OBRAS ANTERIORES ESTÃO RESENFUMADAS. 3- A REPRODUÇÃO DESTA PRIMEIRA SERVE DE AUTORIZAÇÃO DO SEU ATO.	
PROJETO PROJETO DE SEGURANÇA CONTRA INCÊNDIO E PÂNICO PROP.: HOSPITAL DR. ESTEVAM PONTE LTDA END.: BOULEVARD CORONEL JOÃO BARBOSA, 401 BARRIO: CENTRO - SOBRAL-CE	
ASSUNTO	PRIMEIRA
PLANTA BAIXA TÉRREO (1° PISO)	01/06
ESQUEMA VERTICAL	
DATA	PROJETO
SETEMBRO/2015	DESENHO E COLABORAÇÃO

Jose Augusto Azevedo Laureano Filho
 José Augusto Azevedo Laureano Filho
 Engenheiro Civil
 RNP 061627483-1 / CREA-CE 327527