

DET-5

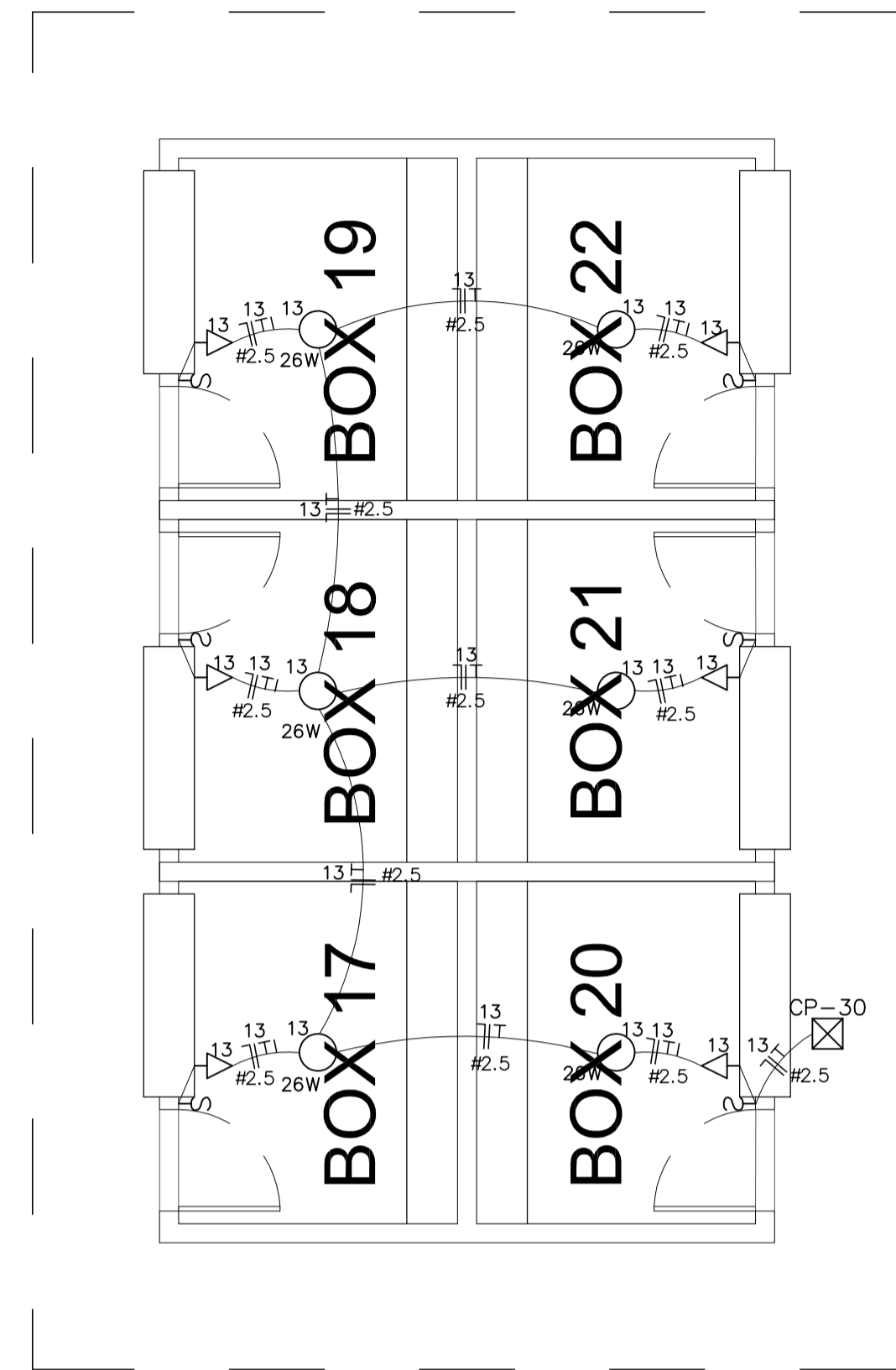

DET-6

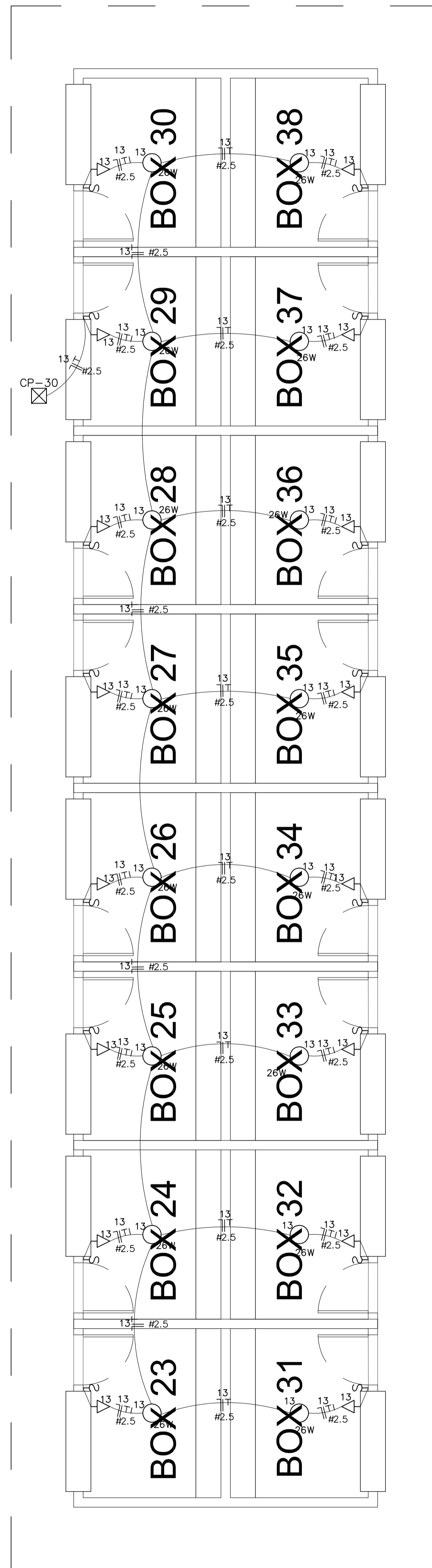

DET-7

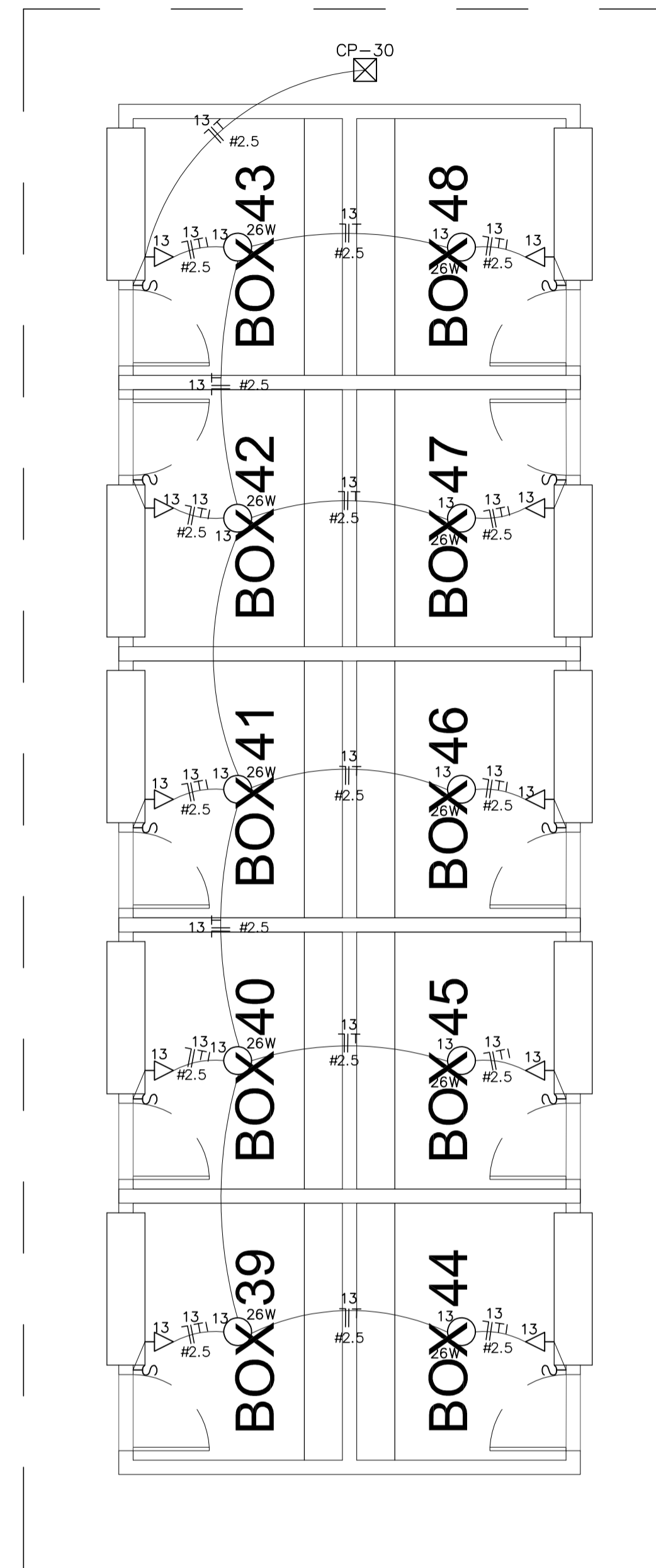

DET-8

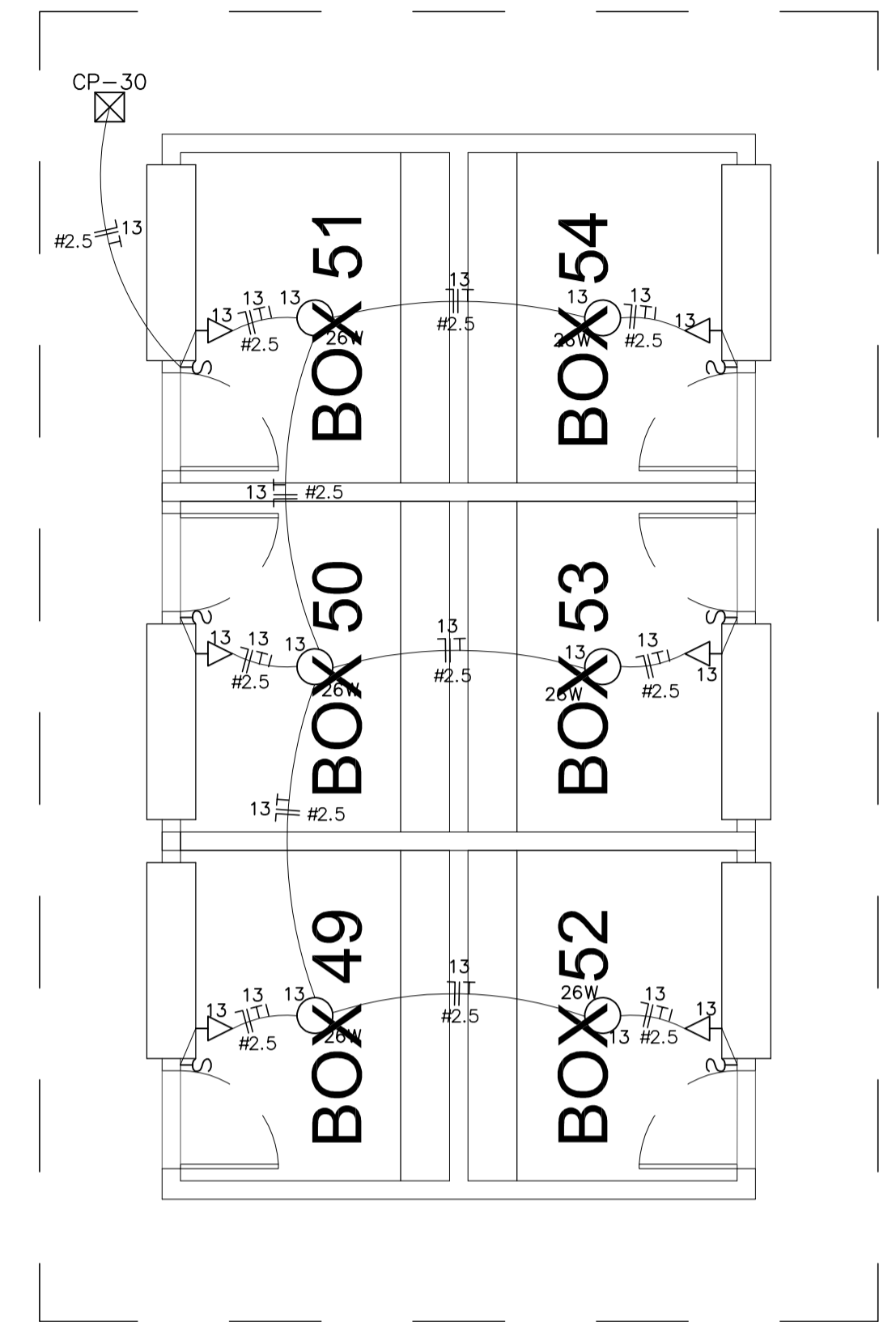

PROJETO ELÉTRICO

PROJETO: **PARQUE DA ESTAÇÃO FERROVIÁRIA (URBANIZAÇÃO DA PRAÇA DA ESTAÇÃO)**

PROPRIETÁRIO: PREFEITURA MUNICIPAL DE SOBRAL

LOCAL: RUA TABELIÃO ILDEFONSO CAVALCANTE

CONTEÚDO:	
1	DETALHES 5-8 4
2	5

FASE DO PROJETO:	ESCALA:	DATA:	PRANCHA:
EXECUTIVO	1/50	JANEIRO / 2018	05/07

EQUIPE TÉCNICA:		RESERVA DE PROPRIEDADE INTELECTUAL
ARQ. CAMPELO COSTA CAU-CE 479196-3	ENG. KEMMISON LUIZ CREA-CE 38328-0	A PROPRIEDADE INTELECTUAL DO PRESENTE PROJETO É RESERVADA AOS SEUS AUTORES, DE ACORDO COM A LEGISLAÇÃO PERTINENTE. O USO DESTA PROJETO OU DE QUALQUER DE SEUS ELEMENTOS, QUE NÃO FORAM OS DETERMINADOS, SERÃO CONSIDERADOS COMO APROPRIAÇÃO ILÍCITA E SERÃO APLICADAS AS LEIS QUE DEFENDEM DITOS DIREITOS A TODOS OS EFEITOS.
ARQ. ANDRÉ CARVALHO CAU-CE 457738-3	ENG. AUGUSTO AZEVEDO FILHO CREA-CE 33762-7	
ARQ. MARCELY BARREIRA CAU-CE 483215-6	COLABORADORES: PRISCILLA BARCELOS RONEY GUIMARÃES LUIZ DIEGO	