

VOLUME TOTAL

Escala	Área de Corte (m²)	Área de Aterro (m²)	Volume de Corte (m³)	Volume de Aterro (m³)	Volume de Corte Acum. (m³)	Volume de Aterro Acum. (m³)	Volume Líquido (m³)
0+0,00	0,00	0,00	0,00	0,00	0,00	0,00	0,00
0+10,00	30,84	0,00	154,18	0,00	154,18	0,00	154,18
1+00,00	18,41	0,00	257,25	0,00	411,43	0,00	411,43
1+50,00	8,47	0,00	138,43	0,00	550,86	0,00	550,86
2+00,00	0,22	2,81	42,45	13,07	593,31	13,07	579,23
2+50,00	0,00	13,01	78,10	286,42	671,41	299,49	371,92
3+00,00	0,00	21,75	0,00	173,79	671,41	473,28	198,13
3+50,00	0,00	0,00	0,00	108,19	671,41	581,47	89,94
3+110,88	0,00	0,00	0,00	588,40	671,41	81,01	215,87

04 VOLUMES
ESCALA - 1 : 1000

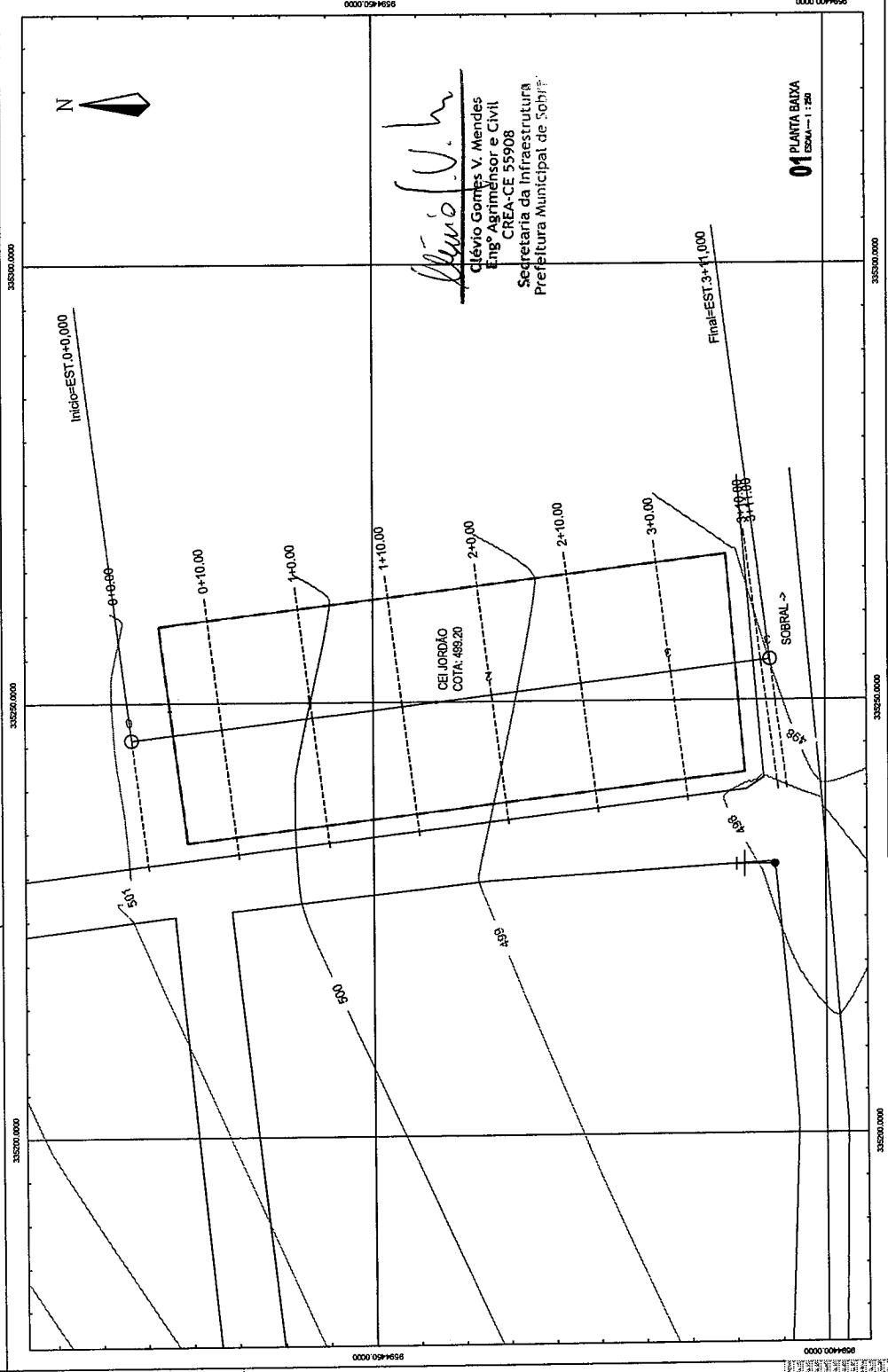

01 PLANTA BAIXA
ESCALA - 1 : 250

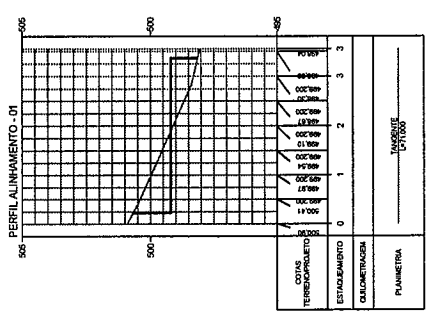

02 PERFIL LONGITUDINAL
ESCALA - 1 : 1000 - 1/100

LEGENDA

- ALTA TENSÃO
- ÁRVORE
- POSTE
- RN
- 106.325
- PORTÃO
- EDIFICAÇÃO
- CURVAS DE NÍVEL
- POUCIONAL
- CERCA
- VERTICE
- ESTACAMENTO

SEINFRA - SECRETARIA DA INFRAESTRUTURA

PROJETO DE TERRAPLENAGEM
CEL JORDÃO

PROFESSOR: PREFEITURA DE SOBRAL
TÉCNICO: ENGENHEIRO AGRIMENSOR E CIVIL
DISTRITO DE JORDÃO
MUNICÍPIO: SOBRAL
ESTADO: CEARÁ

ALTO: CELSO GOMES V. MENDES
Nº 8814-2472
CREA-CE/RNP: 061433940-4

PREFEITURA DE SOBRAL

TER. 01/01

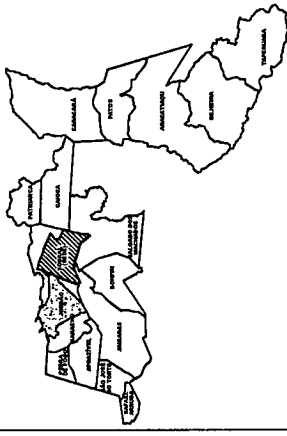

LEGENDA

- ALTA TENSÃO
- ÁRVORE
- POSTE
- RN
- 106.325
- PORTO
- EDIFICAÇÃO
- CURVAS DE NÍVEL
- POLIGONAL
- CERCA
- ROCHA
- ESTABELECIMENTO

SEINFRA - SECRETARIA DA INFRAESTRUTURA

PROJETO: LEVANTAMENTO PLANIALTIMÉTRICO CENTRO DE EDUCAÇÃO INFANTIL - DISTRITO DE JORDÃO

PROFESSOR: PREFEITURA DE SOBRAL

PROFESSOR: CLÉLIO GOMES V. MENDES (R) 988.14.2477

PROFESSOR: ENGENHEIRO AGRIMENSOR E CIVIL

DISTRITO DE JORDÃO

CREA-CE: RNP: 06145394/4

SOBRAL

SECRETARIA DA INFRAESTRUTURA

PLANTA BAIXA

ACCIONA

PLANO

01/01



Clélio V. Mendes
 Clélio Gomes V. Mendes
 Eng. Agrimensor e Civil
 CREA-CE: 55908
 Secretaria da Infraestrutura
 Prefeitura Municipal de Sobral

CEL. JORDÃO
 ÁREA: 563,65m²
 PERÍMETRO: 175,12m

01 PLANTA BAIXA

ESCALA: 1:250

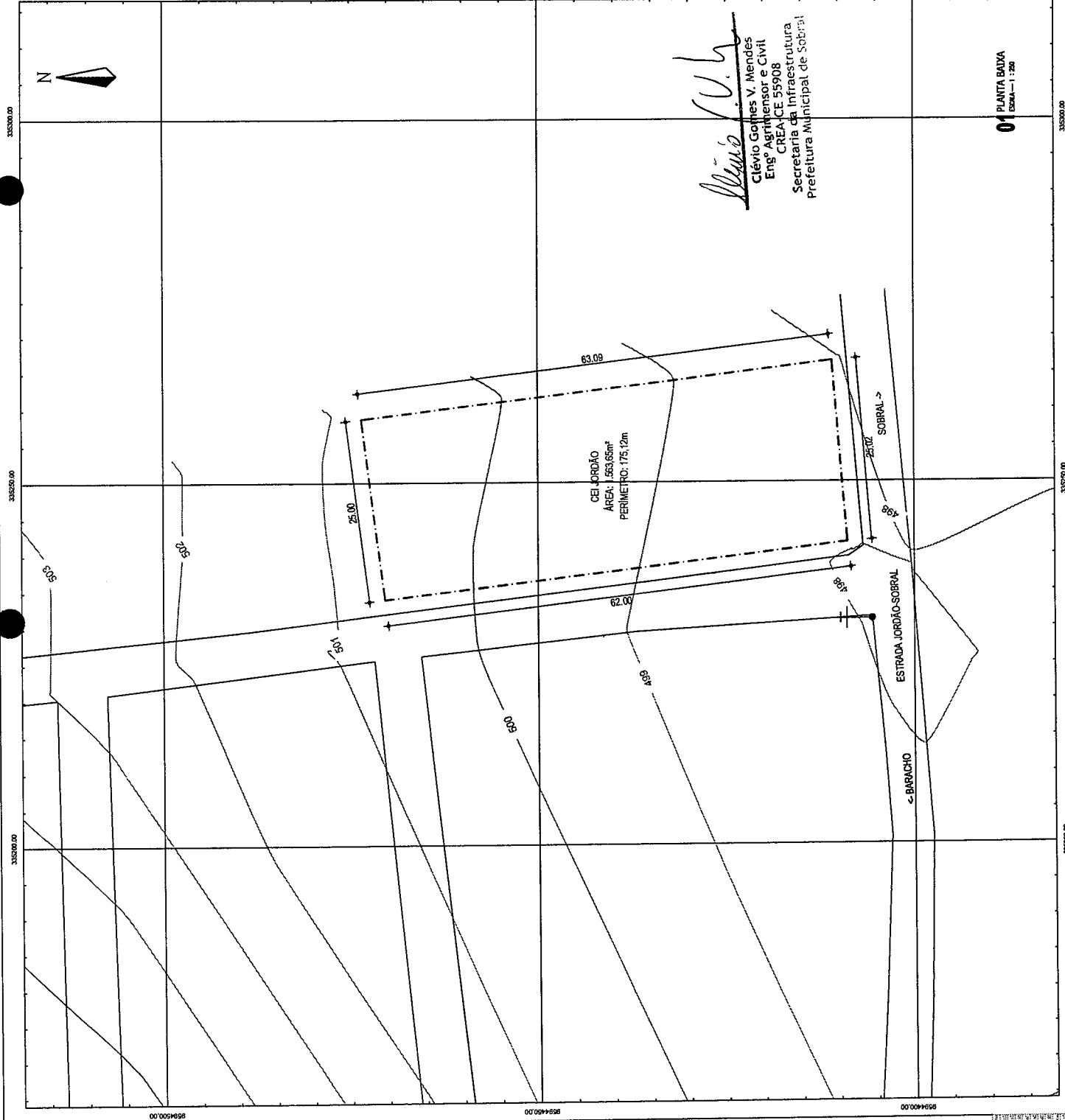

MUNICÍPIO DE SOBRAL

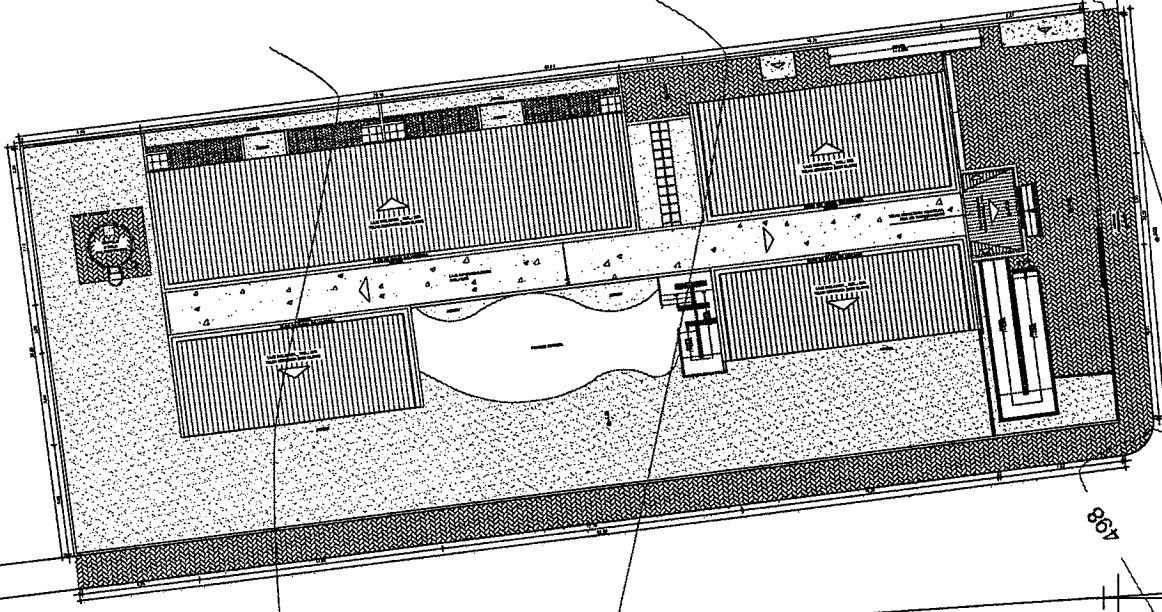
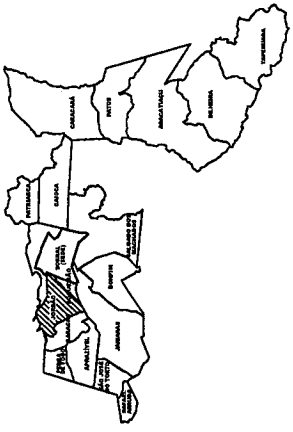

SOBRAL ->

498

498

499

500

501

R. RAIMUNDO CARMO

ESTRADA JORDÃO - SOBRAL

1 Implantação
ESCALA 1/150

Clévio V. Mendes
Clévio Gomes V. Mendes
Engº Agrimensor e Civil
CREA-CE 55908
Secretaria da Infraestrutura
Prefeitura Municipal de Sobral

Obs: Todas as medidas devem ser conferidas no local.

SECRETARIA DA INFRAESTRUTURA	
PROJETO:	PROJETO DE IMPLANTAÇÃO DE REDE DE DRENAGEM
INTERESSADO:	PREFEITURA DE SOBRAL
ENDEREÇO:	AV. ALFREDO WOOD, 1500 - JARDIM SOBRAL
AUTOR:	CLÉVIO GOMES V. MENDES
AUTORIZADO:	CLÉVIO GOMES V. MENDES
DATA:	01/17
PREFEITURA DE SOBRAL	
SECRETARIA DA INFRAESTRUTURA	