

# PRÊMIO MÉRITO CULTURAL ROGÊNIO MARTINS - LEI ALDIR BLANC

## SECULT SOBRAI Nº 005/2021

falasecultsobral

INSCRIÇÕES ATÉ  
11 DE NOVEMBRO

CULTURA.SOBRAL.CE.GOV.BR

## EDITAL DE PRÊMIO MÉRITO CULTURAL ROGÊNIO MARTINS



EDITAL

## EDITAL DE PRÊMIO MÉRITO CULTURAL ROGÊNIO MARTINS - LEI ALDIR BLANC SECULT SOBRAI Nº 005/2021

Inscrição enviada no dia 09/11/2021 às 11:12:44

Número da Inscrição

on-1831336878

Pendente

Categoria da Inscrição

Marque a categoria em que deseja realizar a candidatura

Categoria I - Trajetória Artístico-Cultural (Agentes Culturais, Grupos ou Coletivos)

Agentes (proponentes)

**Agente responsável pela inscrição**



Maria da Conceição Mendes de Lira

Id: 97321

Nome: Maria da Conceição Mendes de Lira

Localização: 0,0

**Descrição Curta:** Sou artesã, trabalho a mais de 7 anos com a tipologia crochê, onde comercializo na Casa da Economia Solidária de Sobral e para outras cidades e estados.





**Nome completo ou Razão Social:** Maria da Conceição Mendes de Lira

**CPF ou CNPJ:** 009.999.253-18

**Raça/cor:** Parda

**Data de Nascimento/Fundação:** 1986-01-03

**Email Público:** ceisamendesaraca@gamil.com

**Email Privado:** ceisamendesaraca@gamil.com

**Telefone Público:** (88) 98141-8987

**Endereço:** Aracatiçu, 000, Tv Samuel, Distrito de Aracatiçu, Aracatiçu, 62100-000, Sobral, CE

**CEP:** 62100-000

**Logradouro:** Aracatiçu

**Número:** 000

**Complemento:** Tv Samuel, Distrito de Aracatiçu

**Bairro:** Aracatiçu

**Município:** Sobral

**Estado:** CE

[Visualizar Portfólio](#)

### Instituição responsável



Não informado

### Coletivo



Não informado

### Espaço Vinculado



Não informado

**EDITAL DE PRÊMIO MÉRITO CULTURAL ROGÊNIO MARTINS - LEI ALDIR BLANC SECULT SOBRAL N° 005/2021 - Inscrição 1831336878**

### DADOS DO PROPONENTE

\* **NOME COMPLETO:** MARIA DA CONCEIÇÃO MENDES DE LIRA

\* **NOME ARTÍSTICO:** MARIA DA CONCEIÇÃO

**NOME SOCIAL:** Campo não informado.

\* **FAIXA ETÁRIA:** Adulto (25 a 64 anos)

\* **NÚMERO DO CPF:** 999925318

\* **NÚMERO DO RG:** 2002031089132

AL



- \* **LOCALIZAÇÃO:** Distrito
- \* **LOCALIZAÇÃO - DISTRITO:** Aracatiáçu
- \* **ENDEREÇO COMPLETO:** TRAVSSA SAMUEL 00 - CENTRO - CEP 62.100-000 - SOBRAL - ARACATIÁÇU
- \* **ENDEREÇO DE E-MAIL:** [ceisamendesaraca@gmail.com](mailto:ceisamendesaraca@gmail.com)
- \* **CONTATO DE TELEFONE:** (88) 981418987

## DOCUMENTAÇÃO PARA HABILITAÇÃO JURÍDICA

- \* **Natureza do Agente Cultural:** Individual (pessoa)
- \* **DOCUMENTO DE IDENTIFICAÇÃO OFICIAL:** [on-1831336878 - 618a7c4020f1f - DOCUMENTO DE IDENTIFICAÇÃO OFICIAL.pdf](#)
- \* **CADASTRO DE PESSOA FÍSICA - CPF:** [on-1831336878 - 618a7d184b382 - CADASTRO DE PESSOA FÍSICA CPF.pdf](#)
- \* **COMPROVANTE DE ENDEREÇO:** [on-1831336878 - 618a7d2e6a756 - COMPROVANTE DE ENDEREÇO.pdf](#)
- \* **DECLARAÇÃO DE RESIDÊNCIA:** *Arquivo não enviado.*
- \* **COMPROVANTE DE SITUAÇÃO DE REGULARIDADE DE CPF:** [on-1831336878 - 618a7fc6cc72e - COMPROVANTE DE SITUAÇÃO DE REGULARIDADE DE CPF.pdf](#)
- \* **CERTIDÃO NEGATIVA DE DÉBITOS MUNICIPAIS:** [on-1831336878 - 618a7fe05198e - CERTIDÃO NEGATIVA DE DÉBITOS MUNICIPAIS.pdf](#)
- \* **CERTIDÃO NEGATIVA DE TRIBUTOS ESTADUAIS:** [on-1831336878 - 618a7ff546da5 - CERTIDÃO NEGATIVA DE TRIBUTOS ESTADUAIS.pdf](#)
- \* **CERTIDÃO NEGATIVA DE TRIBUTOS FEDERAIS:** [on-1831336878 - 618a80151aabe - CERTIDÃO NEGATIVA DE TRIBUTOS FEDERAIS.pdf](#)

**CARTA DE REPRESENTAÇÃO:** *Arquivo não enviado.*

## DOCUMENTAÇÃO PARA AVALIAÇÃO TÉCNICA

- \* **RESUMO DA TRAJETÓRIA ARTÍSTICO-CULTURAL:** Meu primeiro contato com artesanato foi com palha de carnaúba, tinha 10 anos e via minha mãe fazendo rodinha de palha, e ela era também varredora de rua e ela foi me ensinado a fazer essas rodinhas para melhorar a renda de casa. Depois apreendi a fazer cordinha de crochê, depois fui fazendo chapéu e quando fiz 18 anos de idade engravidel e o crochê virou meu ofício. Para sustentar minha família, hoje essa é forma que vivo. Alguns anos atrás iniciou o projeto Gente Solidária na Casa de Economia Solidária, dentro da Casa entramos também em uma outro projeto junto coma Catarina Mina, que é o Projeto Fia. Ondem tínhamos capacitações e melhoramento da técnica. Comecel a produzir mais pecas em crochê e comercializar na Casa de Economia Solidária e Catarina Mina e outros estados.
- \* **FORMULÁRIO DE APRESENTAÇÃO DA TRAJETÓRIA ARTÍSTICO-CULTURAL:** [on-1831336878 - 618a805ba2efc - FORMULÁRIO DE APRESENTAÇÃO DA TRAJETÓRIA ARTÍSTICO-CULTURAL.pdf](#)
- \* **PORTFÓLIO DIGITAL:** [on-1831336878 - 618a8071ac639 - PORTFÓLIO DIGITAL.pdf](#)

## CONTRAPARTIDA

- \* **CONTRAPARTIDA:** PROPOSTA D CONTRA PARTIDA SERÁ MINISTRAR OFICINAS DE ARTESANATO NA ÁREA DE ATUAÇÃO, O CROCHÊ. A SER COMBINADO A DATA E FORMATO COM A SECRETARIA DA CULTURA E TURISMO



## DECLARAÇÃO DE RESPONSABILIDADE

- \* DECLARO que não sou detentor de qualquer título, cargo, emprego ou função pública, em quaisquer esferas de governo (Federal, Estadual e Municipal).: true
- \* DECLARO que não sou detentor de qualquer título, cargo, emprego ou função pública, assim como funcionário terceirizado da Administração Direta e Indireta do Município de Sobral.: true
- \* DECLARO não ser cônjuges, ascendentes, descendentes e colaterais, até segundo grau de qualquer pessoa com título, cargo, emprego ou função pública, assim como funcionário terceirizado da Administração Direta e Indireta do Município de Sobral.: true
- \* DECLARO não estar em pendência, inadimplência, falta de prestação de contas em contratos e/ou convênios celebrados com as esferas Federal, Estadual ou Municipal: true
- \* DECLARO que estou ciente que a prestação de contas terá o prazo de 120 (cento e vinte) dias, contados da data do recebimento do recurso financeiro.: true
- \* DECLARO que estou ciente que somente serão admitidas despesas realizadas até o dia 31 de dezembro de 2021, por analogia interpretativa do art. 7º, §2º-A do Decreto nº 10.464/2020, atualizado pelo Decreto nº 10.751/2021.: true
- \* DECLARO, para fins de direito, sob as penas da Lei, que as informações e documentos prestados são verdadeiros e autênticos (fiéis à verdade e condizentes com a realidade atual).: true

## Avaliadores desta inscrição

Marque/desmarque os avaliadores desta inscrição. Por padrão, são selecionados aqueles que avaliam de acordo com as regras de distribuição definidas.

\* Avaliador desta inscrição pela regra de distribuição.

## Inscrições

 Somente

 Avaliações

 Pendentes

(Avaliação:

Pendente)

on-

19568725

Caio

Barbosa

(Avaliação:



REPÚBLICA FEDERATIVA DO BRASIL

ESTADO DO CEARÁ  
SECRETARIA DA SEGURANÇA PÚBLICA  
E DEFESA DA CIDADANIA  
INSTITUCION DE IDENTIFICAÇÃO

13 - 1

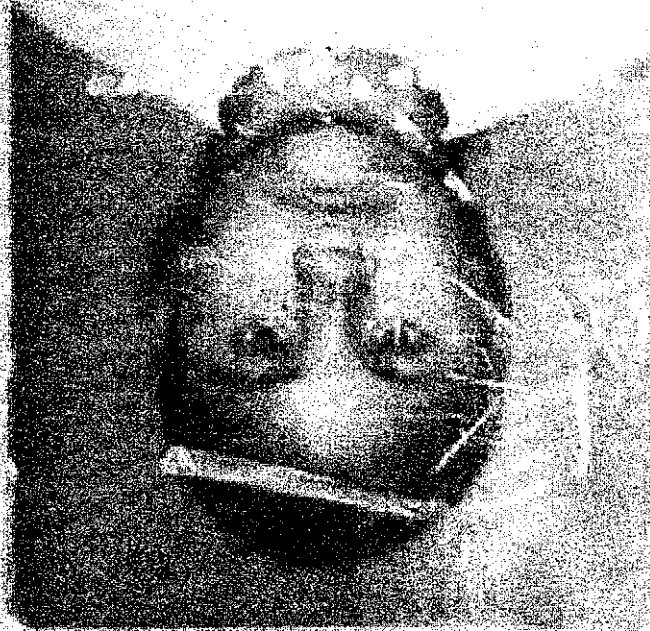

Prefeitura Municipal de Sobral  
Reconheço que a cópia xerográfica  
está de acordo com o original.  
Em: 02/11/1998  
0206143-53

*Arroxua da Unicidade por todos de bom dia*

ASSINATURA DO TITULAR

CARTEIRA DE IDENTIDADE

Modelo 1998

2K

VALIDA EM TODO O TERRITORIO NACIONAL

REGISTRO GERAL 2002031089132

DATA DE EXPEDICAO 25/9/2002

NOME MARIA DA CONCEICAO MENDES DE LIRA A

FILIACAO NC E INOCENCIA MENDES DE LIRA

NATURALIDADE SOBRAL-CE

Prefeitura Municipal de Sobral.  
Reconheço que a cópia xerográfica  
está de acordo com o original.  
Em: 22/11/2002  
620.671.813-53

DATA DE NASCIMENTO 3/1/1986

ISSUE ORIGIN CERT. NASC. 4257 L AGR 5  
MUNIC. ARACATUACU/SOBRAL/CE

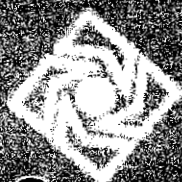

MINISTÉRIO DA FAZENDA  
Secretaria da Receita Federal

# CPF

Cadastro de Pessoas Físicas  
Número de inscrição

## 009.999.253-18

Nome

MARIA DA CONCEICAO MENDES DE LIRA

03/01/1986



Digitalizada com CamScanner

Prefeitura Municipal de Sobral  
Reconheço que a cópia xerográfica  
está de acordo com o original.

Em: 22/11/2021  
009.999.253-18





8777

Ministério da Fazenda  
Secretaria da Receita Federal do Brasil

Comprovante de Situação Cadastral no CPF

Nº do CPF: **009.999.253-18**

Nome: **MARIA DA CONCEICAO MENDES DE LIRA**

Data de Nascimento: **03/01/1986**

Situação Cadastral: **REGULAR**

Data da Inscrição: **15/01/2003**

Digito Verificador: **00**

Comprovante emitido às: **10:54:27** do dia **27/10/2021** (hora e data de Brasília).  
Código de controle do comprovante: **82EF.2EF3.CFF1.09E8**



Este documento não substitui o "Comprovante de Inscrição no CPF".

(Modelo aprovado pela IN/RFB nº 1.548, de 13/02/2015.)

Confirmo Autenticidade

Nome: *Al*  
CPF: *620.611.893-53*

*Al*





CLASSIFICAÇÃO DA UNIDADE CONSUMIDORA	TIPO DE FORNECIMENTO
BT RESIDENCIAL - Residencial Pleno S0137R04 - 30700 5001613 FII 076	Normal 220V

MARIA DA CONCEIÇÃO MENDES DE LIRA  
 TV SAMUEL, 00000, CENTRO, 62100-000,  
 SOBRAL

INSTALAÇÃO/UNID. CONSUMIDORA
1810084
Nº DO CLIENTE
1810084

MÊS/ANO DE REFERÊNCIA	VENCIMENTO	TOTAL A PAGAR
09/2021	03/11/2021	R\$ 168,10

**INFORMAÇÕES FISCAIS**  
 Nota Fiscal Conta de Energia Elétrica Modelo 6  
 HASHCODE: F991.9503.353F.ED8F.0B82.1008.0130.DF44  
 NOTA FISCAL Nº 130361421 - SERIE: UNICA  
 DATA DE EMISSÃO: 23/09/2021  
 DATA DE APRESENTAÇÃO: 23/09/2021  
 CFOP 5258: Venda de en. elétrica a não contribuinte  
 CPF/CNPJ Cliente: 009.999.253-18 INSC. EST: ISENTO

**MENSAGENS IMPORTANTES**  
 Períodos: Band. Tarif.: Vermelha : 25/08 - 23/09  
 A partir deste mês você receberá um novo modelo de conta de energia com a marca do Banco do Brasil. Fique tranquilo, continua podendo realizar o pagamento no local de preferência. Saiba mais em [www.enei.com](http://www.enei.com)  
 A CREG determinou que a partir de 01.09.21 passa a valer Bandeira Escassez Hídrica, no valor de 0,147 a cada kWh. Clientes bx renda mantem a cobrança bandeira vermelha II, com valor de 0,09492 a cada kWh, com seus descontos aplicáveis.

Período de Referência	Período de Vencimento	Valor em R\$	Período de Referência
24/08/2021	13/09/2021	30	25/10/2021

Descrição	Tarifa	Valor (R\$)
Adicional Band. Vermelha	0,18159	25,06
CIP - TUM PUE PREF MUNICIPAL		9,16
Consumo	0,81659	112,69
Juros Moratórios		13,57
Multa		7,62
<b>SUBTOTAL FATURAMENTO:</b>		<b>168,10</b>
SUBTOTAL OUTROS:		30,35
<b>TOTAL:</b>		<b>198,45</b>

Prefeitura Municipal de Sobral  
 Reconheço que a cópia xerográfica está de acordo com o original.  
 Em: 22/11/2021  
 62261.2435



PREFEITURA DE SOBRAL  
SECRETARIA DO ORÇAMENTO E FINANÇAS  
CERTIDÃO NEGATIVA DE TRIBUTOS MUNICIPAIS



Nº 0000008930

DADOS DO CONTRIBUINTE OU RESPONSÁVEL

Inscrição Contribuinte / Nome

117209 - MARIA DA CONCEIÇÃO MENDES DE LIRA

Endereço

TV SAMUEL, S/N

ARACATIAÇU SOBRAL-CE CEP: 62100000

No. Requerimento

0000008930/2021

Documento

C.P.F.: 009.999.253-18

Natureza jurídica

Pessoa Física

CERTIDÃO

Certificamos para os devidos fins, que revendo os registros dos cadastros da dívida ativa e de inadimplentes desta Secretaria, constata-se - até a presente data - não existirem em nome do(a) requerente, nenhuma pendência relativa a tributos municipais.

A Secretária do Orçamento e Finanças se reserva o direito de inscrever e cobrar as dívidas que posteriormente venham a ser apurados. Para Constar, foi lavrada a presente Certidão.

A aceitação desta certidão está condicionada à verificação de sua autenticidade na internet, nos seguinte endereço: <http://servicos.speedgov.com.br>

SOBRAL-CE, 27 DE OUTUBRO DE 2021

Esta certidão é válida por 090 dias contados da data de emissão

VALIDA ATÉ: 24/01/2022

COD. VALIDAÇÃO 0000008930



Confirmo Autenticidade

Nome:

CPF: 070.611.842-53

*Handwritten signature*



GOVERNO DO  
ESTADO DO CEARÁ  
Procuradoria Geral do Estado



**Certidão Negativa de Débitos Estaduais**  
202117830859

Emitida para os efeitos da Instrução Normativa Nº 13 de 02/03/2001

IDENTIFICAÇÃO DO(A) REQUERENTE
Inscrição Estadual: *****
CNPJ / CPF: 00999925318
RAZÃO SOCIAL: *****

Ressalvado o direito da Fazenda Estadual de inscrever e cobrar as dívidas que venham a ser apuradas, certifico, para fins de direito, que revendo os registros do Cadastro de Inadimplentes da Fazenda Pública Estadual - CADINE, verificou-se nada existir em nome do(a) requerente acima identificado(a) até a presente data e horário, e, para constar, foi emitida esta certidão.

EMITIDA VIA INTERNET EM 27/10/2021 ÀS 11:03:07  
VÁLIDA ATÉ 26/12/2021

A autenticidade deste documento deverá ser comprovada via Internet, no endereço  
[www.sefaz.ce.gov.br](http://www.sefaz.ce.gov.br)

Confirmo Autenticidade  
Nome: *[Handwritten Signature]*  
CPF: *620611.743.53*

*[Handwritten Signature]*



MINISTÉRIO DA FAZENDA  
Secretaria da Receita Federal do Brasil  
Procuradoria-Geral da Fazenda Nacional



**CERTIDÃO NEGATIVA DE DÉBITOS RELATIVOS AOS TRIBUTOS FEDERAIS E À DÍVIDA  
ATIVA DA UNIÃO**

Nome: **MARIA DA CONCEICAO MENDES DE LIRA**  
CPF: **009.999.253-18**

Ressalvado o direito de a Fazenda Nacional cobrar e inscrever quaisquer dívidas de responsabilidade do sujeito passivo acima identificado que vierem a ser apuradas, é certificado que não constam pendências em seu nome, relativas a créditos tributários administrados pela Secretaria da Receita Federal do Brasil (RFB) e a inscrições em Dívida Ativa da União (DAU) junto à Procuradoria-Geral da Fazenda Nacional (PGFN).

Esta certidão se refere à situação do sujeito passivo no âmbito da RFB e da PGFN e abrange inclusive as contribuições sociais previstas nas alíneas 'a' a 'd' do parágrafo único do art. 11 da Lei nº 8.212, de 24 de julho de 1991.

A aceitação desta certidão está condicionada à verificação de sua autenticidade na Internet, nos endereços <<http://rfb.gov.br>> ou <<http://www.pgfn.gov.br>>.

Certidão emitida gratuitamente com base na Portaria Conjunta RFB/PGFN nº 1.751, de 2/10/2014.

Emitida às 14:11:38 do dia 19/11/2021 <hora e data de Brasília>.

Válida até 18/05/2022.

Código de controle da certidão: **B77F.52B5.9AF9.8037**

Qualquer rasura ou emenda invalidará este documento.

Confirmo Autenticidade  
Nome: [Assinatura]  
CPF: 009.999.253-18

*[Assinatura]*