



MEMORIAL DESCRITIVO

PROJETO BÁSICO DE ARQUITETURA
REFORMA DA PRAÇA DA JUVENTUDE, NO BAIRRO VILA UNIÃO, EM SOBRAL -
CE.

ABRIL /2022



LOCALIZAÇÃO

A área em questão está situada no bairro Vila União, em Sobral/CE. Delimitada pela rua Newton Xerez a norte, rua 12 de Outubro a leste, rua 13 de Maio a oeste e rua 21 de Abril a sul. Atualmente, os campos da praça encontram-se visivelmente desgastados com parte de sua infraestrutura física avariada. Além de conter espaços subutilizados que corrobora para o não aproveitamento do seu potencial urbano, paisagístico e funcional.

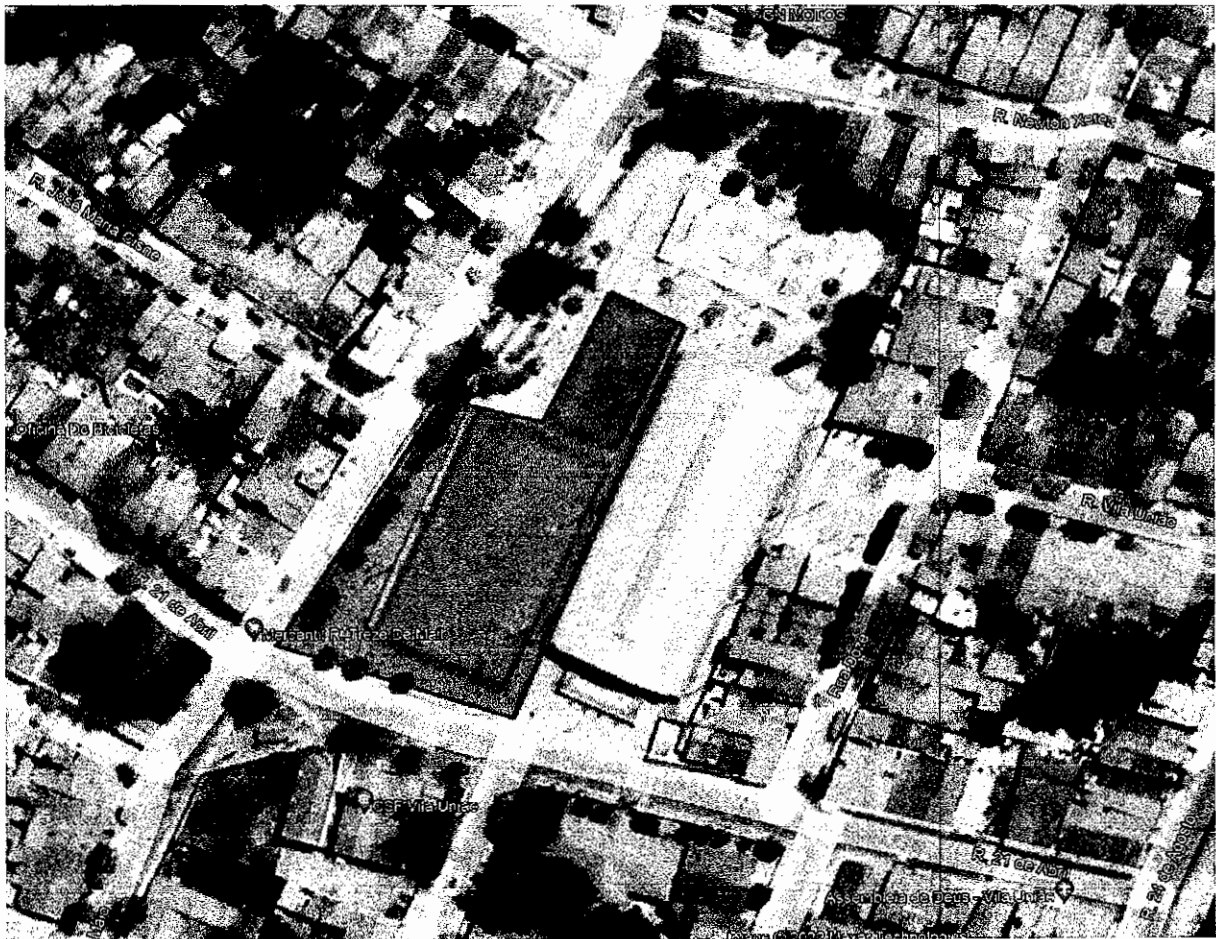

Fig.1: Localização Praça da Juventude

Fonte: SEINFRA 2022 (editado pelo autor)

PD

PROPOSTA E PROGRAMA DE NECESSIDADES

Com uma área total de aproximadamente 8730 m², o presente projeto trata de uma reforma da praça da Juventude e tem como principal objetivo requalificar o equipamento urbano de forma a reintegrar o uso da população e impulsionar as atividades recreativas, esporte e lazer no Bairro Vila União.

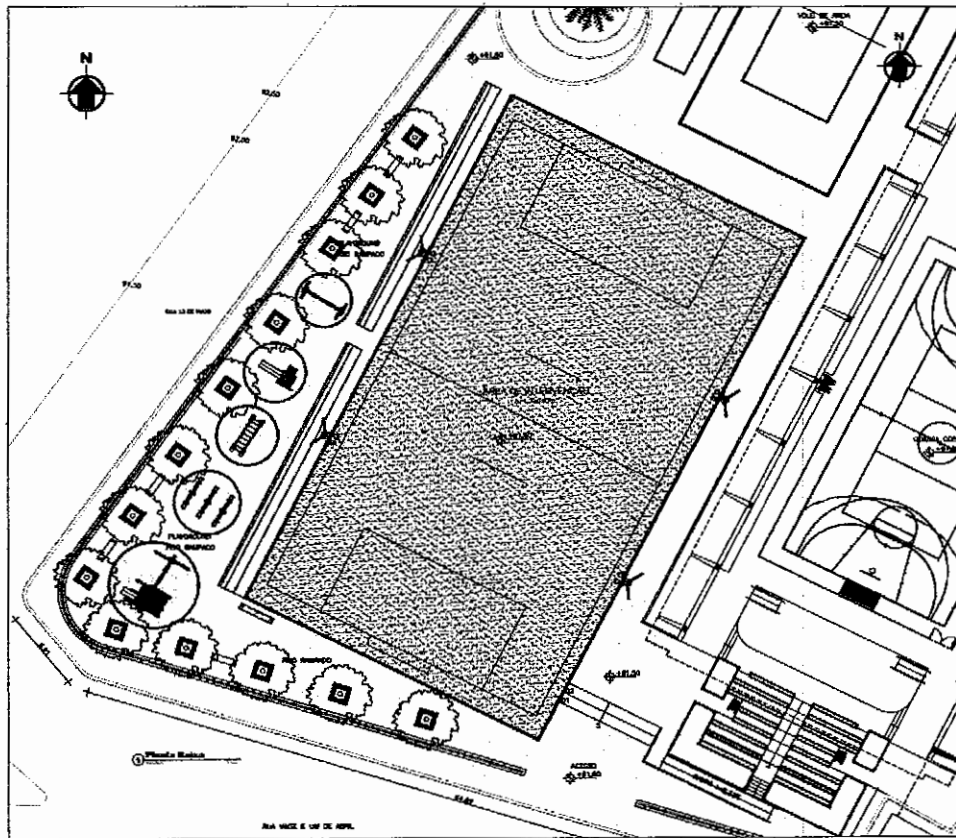

Fig.2: Implantação Praça
Fonte: SEINFRA (editado pelo autor)

No programa de necessidades do projeto estão contidos: instalação de grama sintética na Areninha, requalificação da instalação elétrica e iluminação dos campos, e rede de drenagem dos campos para evitar alagamentos de águas pluviais

Dotada de grama sintética, a Areninha contará com uma área de 1.306,80 m² e será dotada de quatro postes com refletores em LED (ver projeto elétrico). Há dois postes de concreto dentro do Areninha que dificulta a prática de esporte, para estes postes foram propostos realocação para fora da área da Areninha. No campo de areia também foi proposto a realocação dos postes de iluminação para fora do campo e substituição dos refletores avariados por novos em LED.

Foi previsto instalação de calhas pré-moldadas de concreto para escoamento de água pluvial da Areninha, a fim de evitar alagamentos no campo, bem como interligar sistema de drenagem do campo de areia com as novas calhas da Areninha.

Responsável técnico: Eng. Civil José Augusto Azevedo Laureano Filho CREACE n° 327527

José Augusto Azevedo Laureano Filho
Engenheiro Civil
RNP 061627483-1 / CREA-CE 327527