

Quantidade de Armadura

Posição Y

SEÇÃO	N	DIA	Q	DIAM	L TOTAL
CASO 1	1	10,0	100	10,0	1000
CASO 2	2	10,0	200	10,0	2000
CASO 3	3	10,0	300	10,0	3000
CASO 4	4	10,0	400	10,0	4000
CASO 5	5	10,0	500	10,0	5000
CASO 6	6	10,0	600	10,0	6000
CASO 7	7	10,0	700	10,0	7000
CASO 8	8	10,0	800	10,0	8000
CASO 9	9	10,0	900	10,0	9000
CASO 10	10	10,0	1000	10,0	10000

Quantidade de Armadura

Posição X

SEÇÃO	N	DIA	Q	DIAM	L TOTAL
CASO 1	1	10,0	100	10,0	1000
CASO 2	2	10,0	200	10,0	2000
CASO 3	3	10,0	300	10,0	3000
CASO 4	4	10,0	400	10,0	4000
CASO 5	5	10,0	500	10,0	5000
CASO 6	6	10,0	600	10,0	6000
CASO 7	7	10,0	700	10,0	7000
CASO 8	8	10,0	800	10,0	8000
CASO 9	9	10,0	900	10,0	9000
CASO 10	10	10,0	1000	10,0	10000

Corte A-A - Armadura de Continuidade da Laje

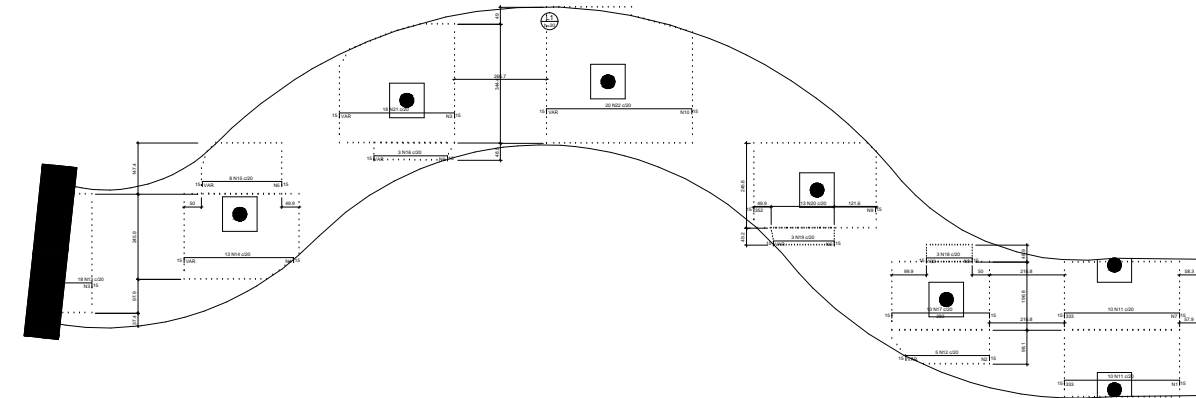

Quantidade de Armadura

Posição X

SEÇÃO	N	DIA	Q	DIAM	L TOTAL
CASO 1	1	10,0	100	10,0	1000
CASO 2	2	10,0	200	10,0	2000
CASO 3	3	10,0	300	10,0	3000
CASO 4	4	10,0	400	10,0	4000
CASO 5	5	10,0	500	10,0	5000
CASO 6	6	10,0	600	10,0	6000
CASO 7	7	10,0	700	10,0	7000
CASO 8	8	10,0	800	10,0	8000
CASO 9	9	10,0	900	10,0	9000
CASO 10	10	10,0	1000	10,0	10000

Quantidade de Armadura

Posição Y

SEÇÃO	N	DIA	Q	DIAM	L TOTAL
CASO 1	1	10,0	100	10,0	1000
CASO 2	2	10,0	200	10,0	2000
CASO 3	3	10,0	300	10,0	3000
CASO 4	4	10,0	400	10,0	4000
CASO 5	5	10,0	500	10,0	5000
CASO 6	6	10,0	600	10,0	6000
CASO 7	7	10,0	700	10,0	7000
CASO 8	8	10,0	800	10,0	8000
CASO 9	9	10,0	900	10,0	9000
CASO 10	10	10,0	1000	10,0	10000

Quantidade de Armadura

Posição X

SEÇÃO	N	DIA	Q	DIAM	L TOTAL
CASO 1	1	10,0	100	10,0	1000
CASO 2	2	10,0	200	10,0	2000
CASO 3	3	10,0	300	10,0	3000
CASO 4	4	10,0	400	10,0	4000
CASO 5	5	10,0	500	10,0	5000
CASO 6	6	10,0	600	10,0	6000
CASO 7	7	10,0	700	10,0	7000
CASO 8	8	10,0	800	10,0	8000
CASO 9	9	10,0	900	10,0	9000
CASO 10	10	10,0	1000	10,0	10000

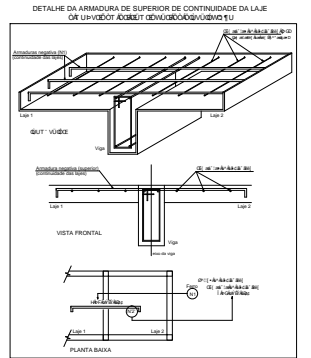

Corte A-A - Armadura de Continuidade da Laje

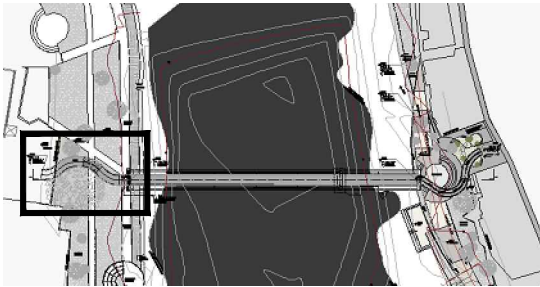

SEINF: SECRETARIA DA INFRAESTRUTURA

PROJETO: PASSARELA DE ACESSO PONTE ESTADUAL RIO ACARÁ MARGEM ESQUERDA

INTERESSADO: PREFEITURA DE SOBRAL  
 APROVADO: ENG. CARLOS EDUARDO BRAZ  
 CREA - 371948

ENDEREÇO: RUA JOAQUIM DE ALMEIDA ACARÁ

MUNICÍPIO: SOBRAL - CE

APROVADO: PREFEITURA DE SOBRAL  
 APROVADO: PREFEITURA DE SOBRAL

DATA: NOV/2019  
 REVISÃO: 1  
 ARQUIVO: 06/07