

QUADRO DE CARGAS
Q.M. - 01

ORÇUNO	QUANTIDADE	VALOR UNITÁRIO	VALOR TOTAL
1	1	480	480
2	1	480	480
3	1	480	480
TOTAL	3	1440	1440

Ativa = 480 W
Apagente = 480 VA

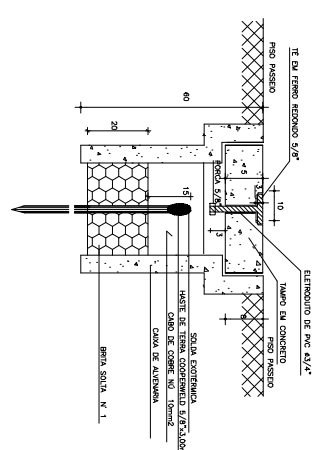
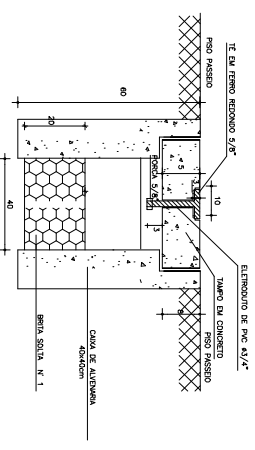
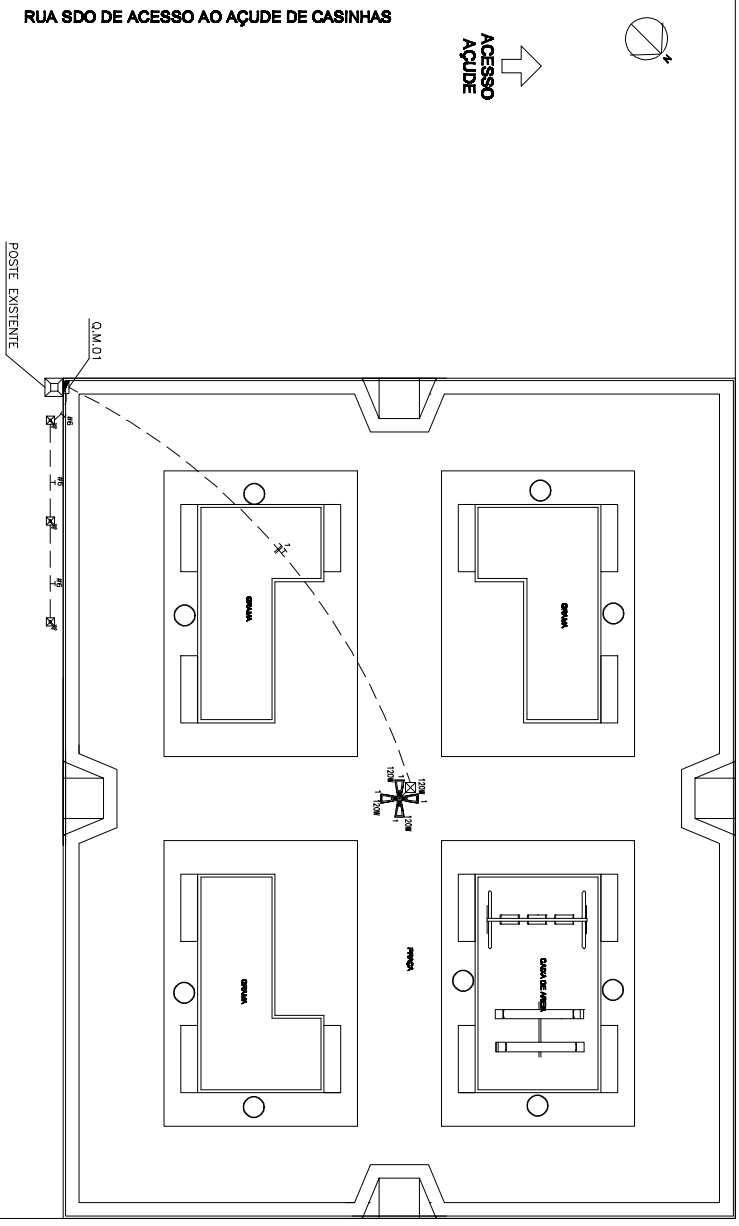
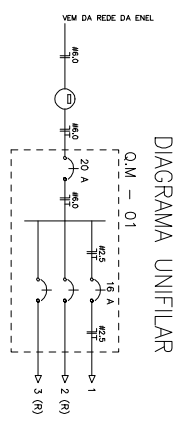

LEGENDA

- POSTE DE CONCRETO ORÇUNO 1x1200 COM 04 FERRAS COM FERRAS 12MM COM DIMENSÃO DE 120
- CC. DE MESSAGEM DE ALUMÍNIO (ALUMÍNIO) COM CONECTOR 5/8"x3/8"
- CC. INDESCRIÇÃO DE ALUMÍNIO NO PISO - (ALUMÍNIO)
- QUADRO DE MÓDULO MONOFÁSICO
- FIO NEUTRO, FASE, NEUTRO E TERRA
- TERMINAL (PAB)

NOTAS:

- CONDUTORES NÃO ESPECIFICADOS SERÃO # 2,5 MM²
- ELÉTRICIDADES NÃO ESPECIFICADAS SERÃO # 3/4"

PROJETO: **SECRETARIA DE OBRAS, MOBILIDADE E SERVIÇOS PÚBLICOS**

PROJETO ELÉTRICO: **PRÉDIO CASINHA - CASINHA - BORNAL - CE**

INTERESSADO: **PÁULO SOLEIRA**

PROFESSOR: **PÁULO SOLEIRA**

ALUNO: **PÁULO SOLEIRA**

DISTRITO DE ORÇUNO: **PÁULO SOLEIRA**

MUNICÍPIO: **BORNAL - CE**

DISCIPLINA	PROFESSOR	ALUNO
ELÉTRICO	PÁULO SOLEIRA	PÁULO SOLEIRA
PROJETO	PÁULO SOLEIRA	PÁULO SOLEIRA
REVISÃO	PÁULO SOLEIRA	PÁULO SOLEIRA
APROVAÇÃO	PÁULO SOLEIRA	PÁULO SOLEIRA
DATA		

DISCIPLINA	PROFESSOR	ALUNO
ELÉTRICO	PÁULO SOLEIRA	PÁULO SOLEIRA
PROJETO	PÁULO SOLEIRA	PÁULO SOLEIRA
REVISÃO	PÁULO SOLEIRA	PÁULO SOLEIRA
APROVAÇÃO	PÁULO SOLEIRA	PÁULO SOLEIRA
DATA		