

ATO DE HOMOLOGAÇÃO

No dia 26 de Agosto de 2022, depois de constatada a regularidade dos atos procedimentais, a autoridade competente HOMOLOGA fisicamente o processo do PREGÃO ELETRÔNICO Nº PE22035-SMS: Registro de Preço para futuras e eventuais aquisições de dietas enterais e fórmulas destinadas aos pacientes acompanhados pelo serviço de Vigilância Alimentar e Nutricional, Programa Melhor em Casa e Mandados Judiciais da Secretaria Municipal da Saúde de Sobral.

ITEM	VENCEDORA	UND	QTD	Descrição	Marca	Vr. Unit. Ofert (R\$)	Vr. Estimado	Vr. Licitado	Diferença	Economia (%)
1	INOVA NUTRICAÇÃO E PRODUTOS EM SAÚDE LTDA	LATA	200	ALIMENTO NUTRICIONALMENTE COMPLETO EM PÓ, P/SITUAÇÃO METABÓLICA ESPECIAL, ESPECÍFICA P/CRIANÇAS PORTADORAS DE EPILEPSIA REFRACTÁRIA. LATA 300G. Especificação Complementar: KETOCAL (DANONE)	KETOCAL	358,28	72.256,00	71.656,00	600,00	0,83%
2	INOVA NUTRICAÇÃO E PRODUTOS EM SAÚDE LTDA	LITRO	600	DIETA LÍQUIDA P/USO ENTERAL/ORAL, SISTEMA ABERTO, PODENDO SER UTILIZADA P/LESÃO POR PRESSÃO E OUTRAS SITUAÇÕES QUE EXIJAM O ESTÍMULO DE CICATRIZAÇÃO. Especificação Complementar: HIPERPROTEICA, CONTENDO ARGININA, ISENTA DE SACAROSE, LACTOSE E GLÚTEN. APRESENTAÇÃO 01 LT	NUTRISON ADVANCED	51,55	50.904,00	30.930,00	19.974,00	39,24%
TOTAIS							123.160,00	102.586,00	20.574,00	16,71%

SUB-TOTAIS ----->
VLR NÃO ADQUIRIDO ----->

Vr. Estimado	Vr. Licitado	Diferença	Economia (%)
123.160,00	102.586,00	20.574,00	16,71%
0,00			

HOMOLOGAÇÃO:

Aprovação total (X)

REGINA CELIA CARVALHO DA SILVA:31068758368
Assinado digitalmente por REGINA CELIA CARVALHO DA SILVA:31068758368 Data: 2022-08-26 10:32:36

Regina Célia Carvalho da Silva
Secretária Municipal da Saúde

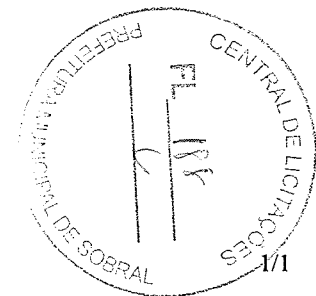

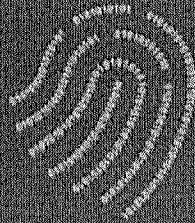

ITI

Instituto Nacional de
Tecnologia da Informação

[INÍCIO](#) [TERMOS DE USO](#) [F.A.Q.](#)

RELATÓRIO

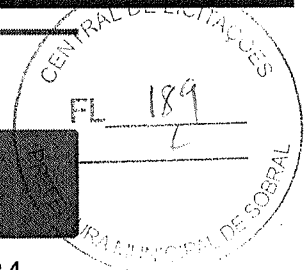

▼ RELATÓRIO 1 - Arquivo de assinatura aprovado, em conformidade com MP 2.200-2/2001

Data de verificação 26/08/2022 10:34:34
BRT
Versão do software 2.9-59-g146ff02

▼ Informações do arquivo

Nome do arquivo Homologação_PE22035SMS (1).pdf
Resumo SHA256 do arquivo 9caf38a92209deb0b1e0a7b4e6b2ef0074208b0f3af13ebfc0b2785f7b35945a
Tipo do arquivo PDF
Quantidade de assinaturas 1
Quantidade de assinaturas ancoradas 1

▼ Assinatura por CN=REGINA CELIA CARVALHO DA SILVA:***687583**, OU=PRESENCIAL, OU=23531189000144, OU=EM BRANCO, OU=RFB e-CPF A3, OU=Secretaria da Receita Federal do Brasil - RFB, O=ICP-Brasil, C=BR

▼ Informações da assinatura

Tipo de assinatura Destacada
Status da assinatura Aprovado
Caminho de certificação Aprovado
Conformidade com o padrão (ISO 32000).
Estrutura da assinatura Aprovada
Cifra assimétrica Correto
Resumo criptográfico

AVALIE ESTE SERVIÇO

EXPANDIR ELEMENTOS

▶ Caminho de certificação

Modo escuro