

PISO INTERTRAVADO DE CONCRETO TIPO TUJOLINHO, DIM.: 20x10cm, ESPESSURA 6cm, Fck=25Mpa. NA COR NATURAL.

PISO EM CONCRETO RÚSTICO, DIM.: 50x50cm.

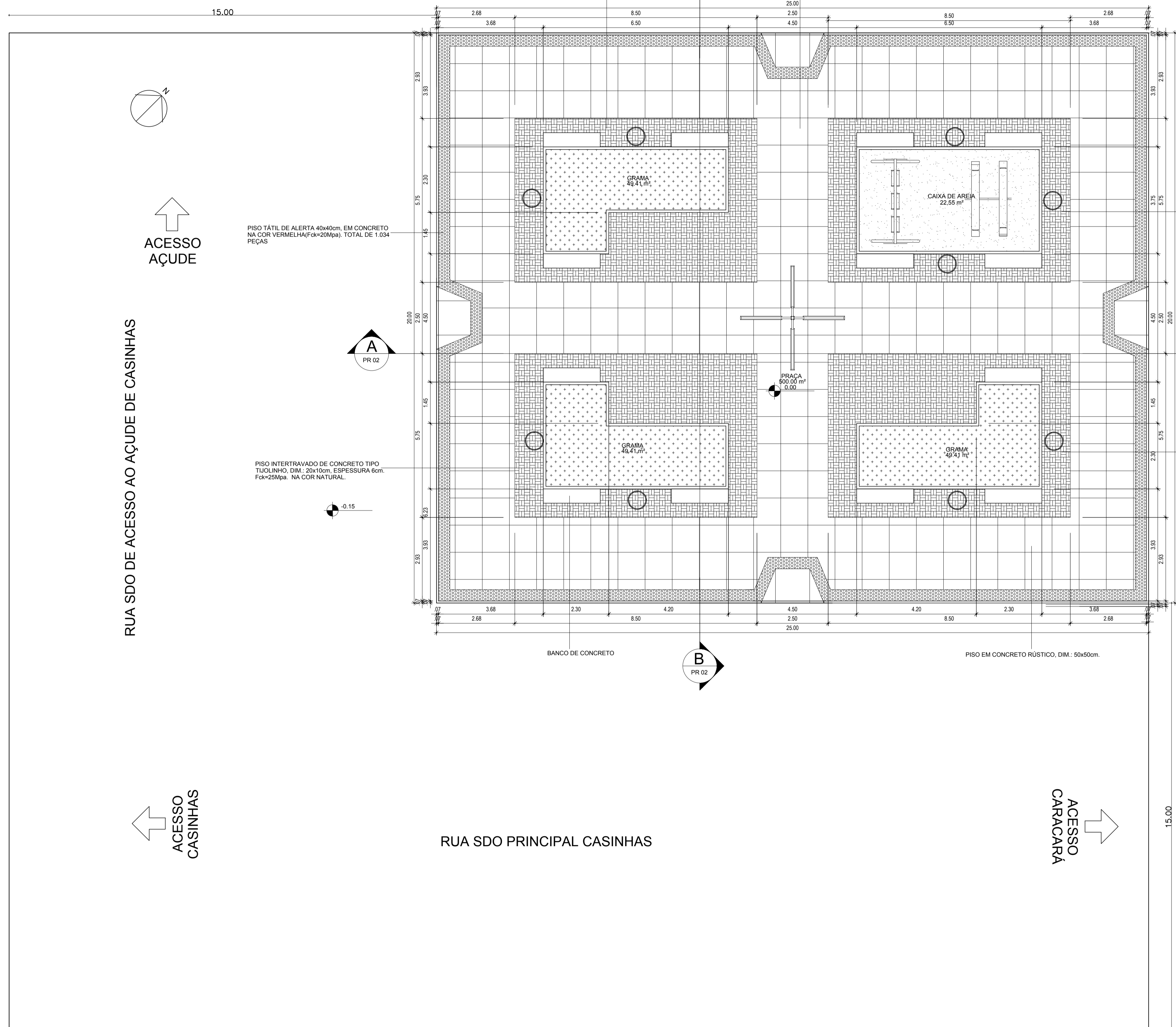

LEGENDA DE PISOS

- 01 PISO RÚSTICO DE CONCRETO, DIM.: 50x50cm, ESPESSURA 6cm, Fck=25Mpa. NA COR NATURAL, ÁREA TOTAL: 253,14m<sup>2</sup>
- 02 PISO INTERTRAVADO DE CONCRETO TIPO TUJOLINHO, DIM.: 20x10cm, ESPESSURA 6cm, Fck=25Mpa. NA COR NATURAL, ÁREA TOTAL: 103,23m<sup>2</sup>
- 03 PISO TÁTIL DE ALERTA 40x40cm, EM CONCRETO NA COR VERMELHA(Fck=20Mpa), TOTAL DE 235 PEÇAS
- 04 GRAMA EMERALDA EM PLACAS, ÁREA TOTAL: 148,23m<sup>2</sup>
- 05 AREIA FINA, ÁREA TOTAL: 22,55m<sup>2</sup>

LEGENDA EQUIPAMENTOS

- POSTE COM BASE METÁLICA, 04 PÉTALAS, TOTAL 01 UNIDADES.
- BANCO EM MADEIRA E ESTRUTURA DE FERRO, TOTAL 13 UNIDADES.
- LIXEIRA EM CONCRETO, TOTAL 09 UNIDADES.

LEGENDA VEGETAÇÃO

- ÁRVORES NOVAS (VER PROJETO PAISAGÍSTICO)
- ÁRVORES NOVAS (VER PROJETO PAISAGÍSTICO)

↑  
ACESSO  
AÇUDE

RUA SDO DE ACESSO AO AÇUDE DE CASINHAS

←  
ACESSO  
CASINHAS

RUA SDO PRINCIPAL CASINHAS

→  
ACESSO  
CARACARÁ

1 IMPLANTAÇÃO  
ESCALA 1:75

SECOMP - SECRETARIA DE OBRAS, MOBILIDADE E SERVIÇOS PÚBLICOS

PROJETO: **PROJETO ARQUITETÔNICO PRAÇA CASINHAS - CARACARÁ - SOBRAL**

INTERESSADO: **PREFEITURA DE SOBRAL**      AUTOR: **TAIS ALBUQUERQUE RIOS**

ENDEREÇO: **RUA S.D.O. - CARACARÁ**      AUTOR: **NADINE SIQUEIRA**

MUNICÍPIO: **SOBRAL**

DESENHOS DA FRANCHA	ESCALA
PLANTA BA1XA	1:75

DATA: JUL/2017      REVISÃO: JUL/2017      ARQUIVO: PR\_01\_02      ARQ 01/03

ESCALA DE PLOTAGEM: 10 : 1

COR	PENA
1	0.10
2	0.20
3	0.30
4	0.40
5	0.50
6	0.80
7	0.30
8	0.10
9	0.09
10	0.10