

1 VISTA 1 – ADMINISTRATIVO  
ESCALA 1:50

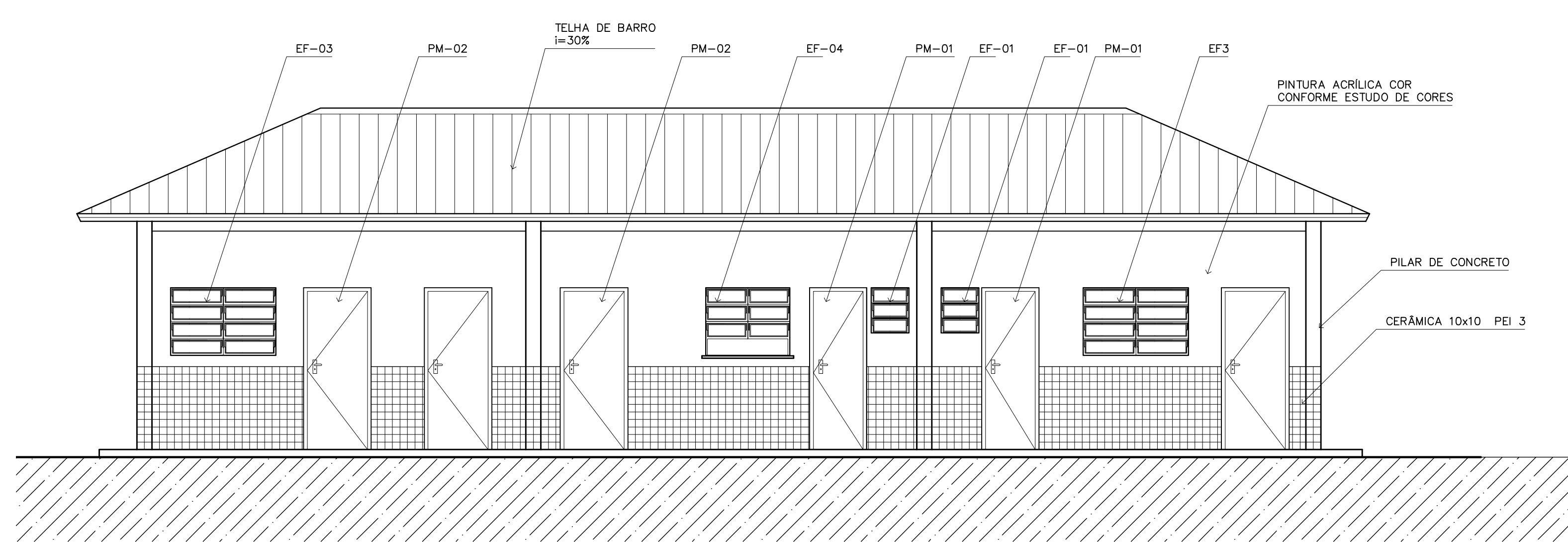

4 VISTA 4 – ADMINISTRATIVO  
ESCALA 1:50

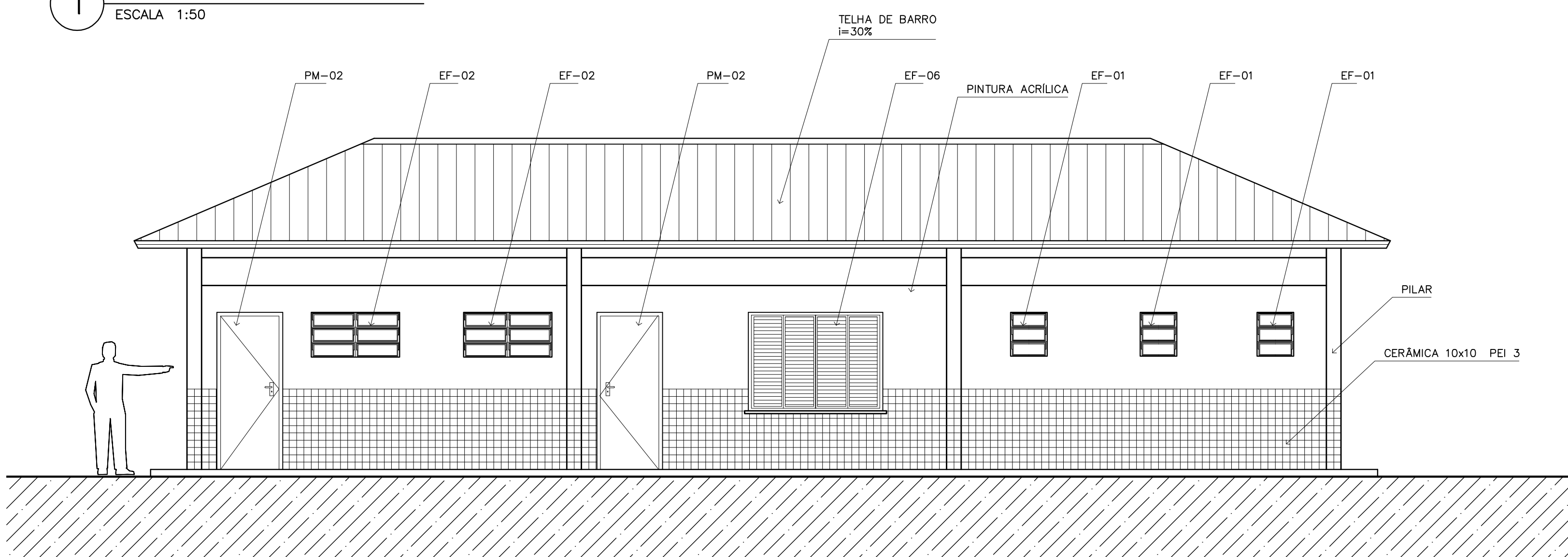

2 VISTA 2 – SERVIÇO  
ESCALA 1:50

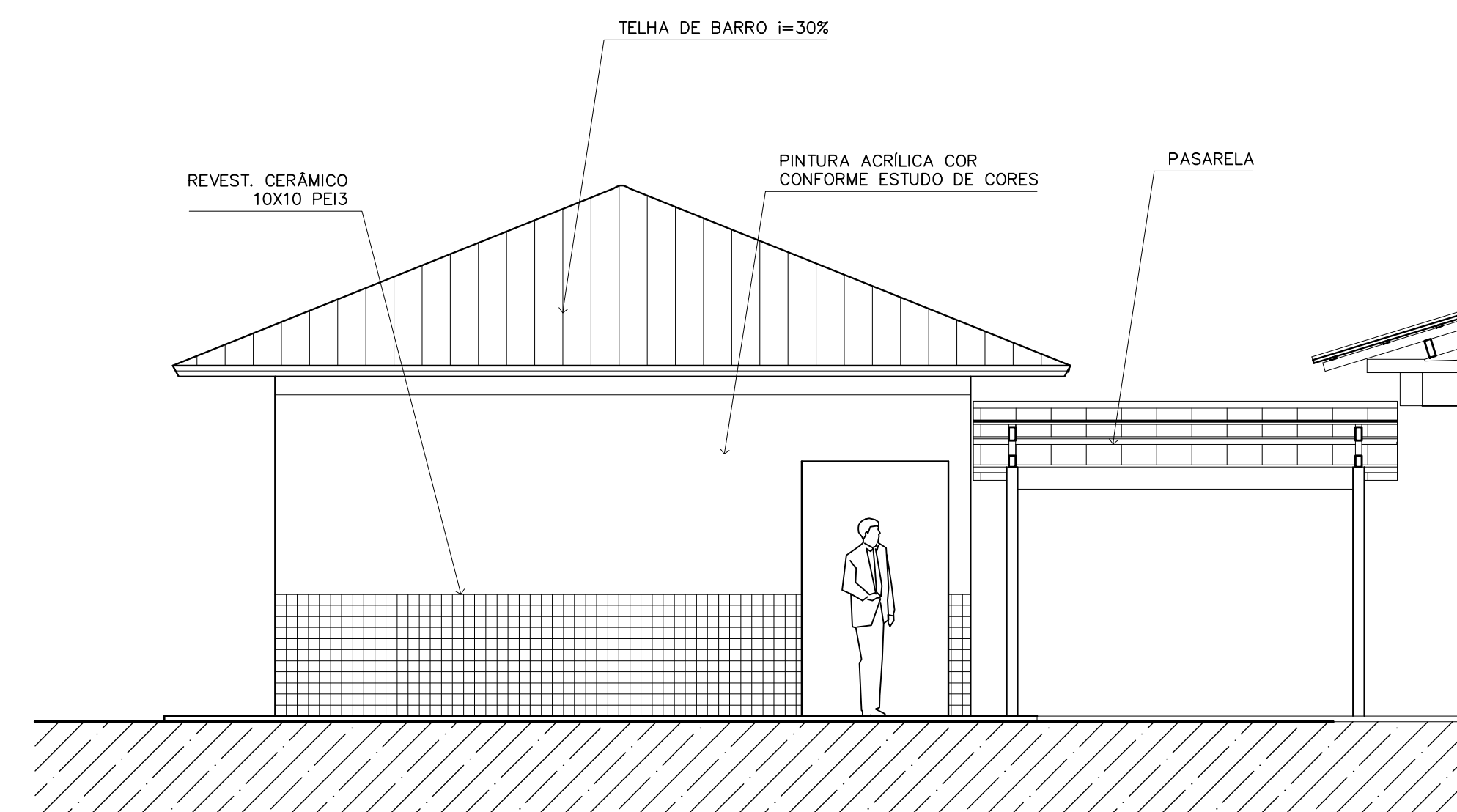

5 VISTA LATERAL – SERVIÇO / ADM.  
ESCALA 1:50

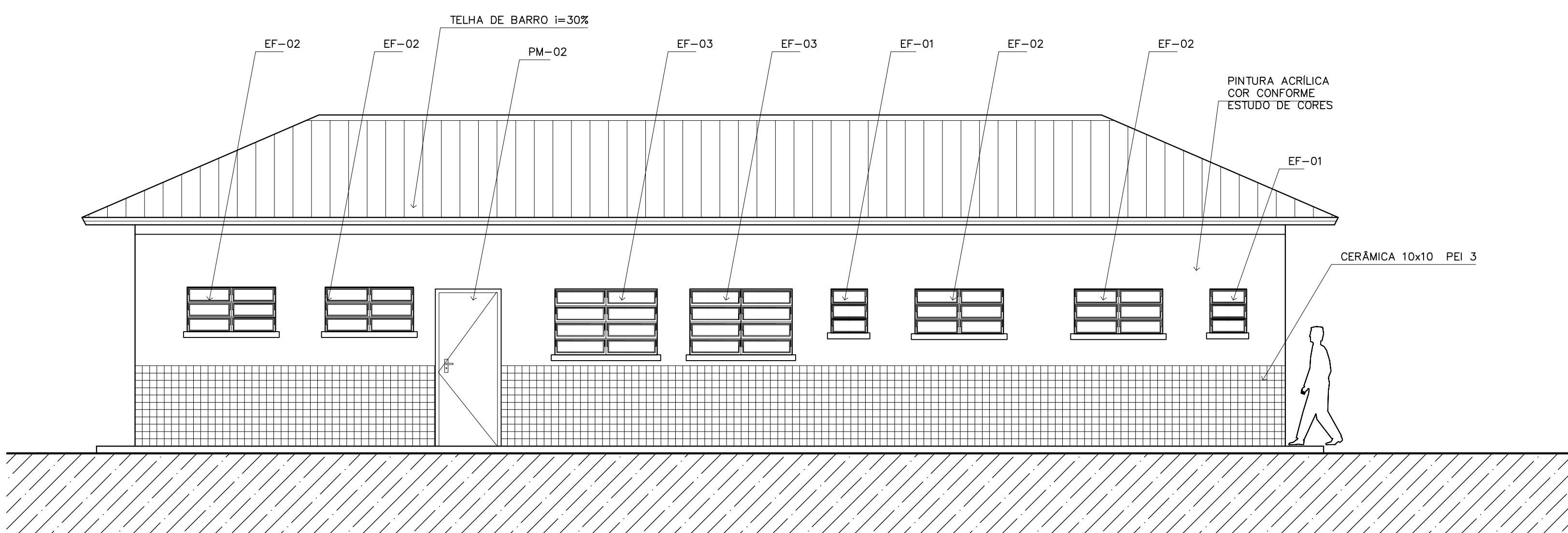

3 VISTA 3 – SERVIÇO  
ESCALA 1:50

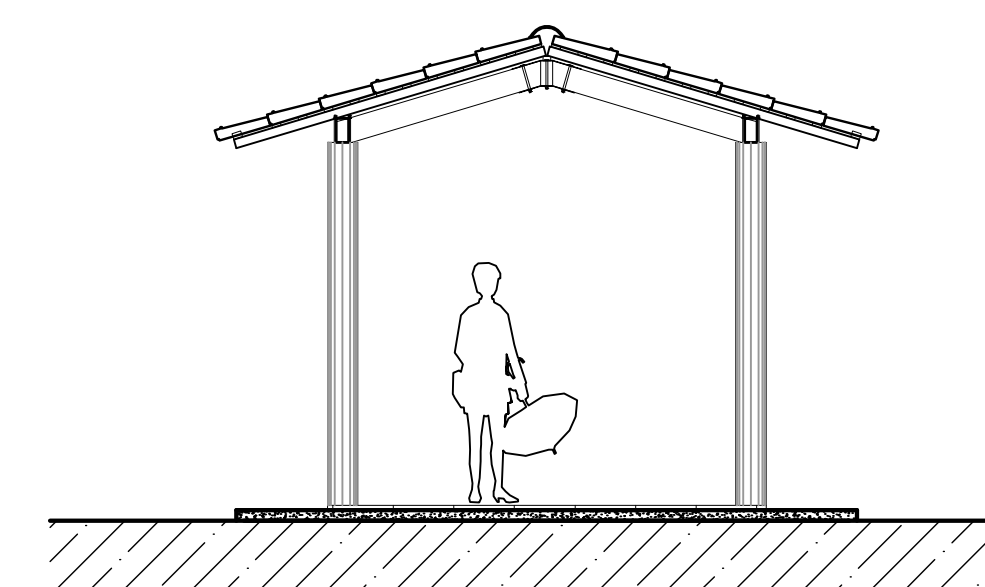

7 VISTA LATERAL – PASSARELA PEDAG.  
ESCALA 1:50

**NOTAS:**

- NÃO TIRAR MEDIDAS EM ESCALA. CONFERIR DIMENSÕES IN LOCO
- VERIFICAR POSIÇÃO EXATA DOS PILARES NO PROJETO ESTRUTURAL
- VERIFICAR DETALHES CONSTRUTIVOS PERTINENTES NO PROJETO DE DETALHAMENTO
- EM CASO DE CONFLITO DE INFORMAÇÕES ENTRE O PROJETO GRÁFICO E O CADERNO DE ESPECIFICAÇÕES, PREVALECE A INFORMAÇÃO CONTIDA NO DESENHO

Ministério da Educação **FADE** Fundo Nacional de Desenvolvimento da Educação

ESPAÇO EDUCATIVO URBANO II – 06 SALAS DE AULA

ENDEREÇO: DIVERSOS  
 PROPRIETÁRIO: FUNDO DE FORTALECIMENTO PARA A ESCOLA – FUNDESCOLA  
 AUTORES DO PROJETO: MARCELO TONIAZZO LISSA  
 GUSTAVO SILVEIRA  
 RESPONSÁVEL TÉCNICO:

PROPRIETÁRIO \_\_\_\_\_  
 AUTOR DO PROJETO \_\_\_\_\_ CREA 8.432 D-DF  
 AUTOR DO PROJETO \_\_\_\_\_ CREA 9.784 D-DF  
 RESP. TÉCNICO \_\_\_\_\_

DLFO \_\_\_\_\_ CREA \_\_\_\_\_  
 DLFO \_\_\_\_\_

ARQUITETURA FOLHA  
**ARQ** VISTAS EXTERNAS 12/16  
 REVISÃO: 01-2006 DATA: ABRIL/2006 ESCALA: 1:50 DESENHO: VISTO:



ARQUITETURA E CONSTRUÇÃO LTDA (041) 9984-9115 - MARCELO / (041) 9984-5180 - GUSTAVO / (041) 9984-5110 - GUSTAVO / (041) 9984-5111 - GUSTAVO / (041) 9984-5112 - GUSTAVO