

QUADRO DE ÁREA ZCE

ÁREA DO TERRENO	248,95m²
ÁREA TOTAL CONSTRUÍDA	182,70m²
ÁREA DE COBERTA	182,70m²
ÁREA PERMEÁVEL	9,09m²

	ÍNDICES PROPOSTOS	ÍNDICES EXIGIDOS
TAXA DE OCUPAÇÃO	73,38%	70%
TAXA DE PERMEABILIDADE	3,65%	15%
ÍNDICE DE APROVEITAMENTO	0,73	2,0
ALTURA MÁXIMA DA EDIFICAÇÃO	<math>-m</math>	15,00m
RECUIO DE FRENTE	0,00m	0,00m
RECUIO DE FUNDOS	1,50m	1,50m
RECUIO LATERAL	0,00m	0,00m

QUADRO DE ESQUADRIAS

Nº	DIM. (LxH)	MATERIAL	TIPO	QUANT.
PA150	1.50x2.50	PORTA ALUMÍNIO	ABRIR (2F)	01
PA120	1.20x2.10	PORTA ALUMÍNIO	ABRIR (2F)	01
PA100	1.00x1.70	PORTA ALUMÍNIO	ABRIR (2F)	01
PA80	0.80x2.10	PORTA MADEIRA	ABRIR (1F)	01
PA80	0.80x2.10	PORTA ALUMÍNIO	ABRIR (1F)	08
PA80	0.80x2.10	PORTA ALUMÍNIO	CORRER (1F)	01
PA60	0.60x2.10	PORTA ALUMÍNIO	ABRIR (1F)	02
PA60	0.60x1.60	PORTA ALUMÍNIO	ABRIR (1F)	03

\*Dobradiças com Rotamento 33,1/2x3" até 60kg em Aço Inox Polido  
\*\*Puxadores de portas em Aço Inox Polido

Nº	DIM. (LxHxP)	MATERIAL	TIPO	QUANT.
JV310	3.10x1.00x1.00	JANELA EM ALUMÍNIO BRANCO E VIDRO	CORRER	04
JV300	3.00x2.40x1.10	JANELA EM ALUMÍNIO BRANCO E VIDRO	FIXA/MAXIMAR	01
JV200	2.00x0.80x1.30	JANELA EM ALUMÍNIO BRANCO E VIDRO	CORRER	01
JV150	1.50x0.70x1.60	JANELA EM ALUMÍNIO BRANCO E VIDRO	CORRER	01
JV120	1.20x0.80x1.30	JANELA EM ALUMÍNIO BRANCO E VIDRO	CORRER	01
JV100	1.00x1.20x0.90	JANELA EM ALUMÍNIO BRANCO E VIDRO	GULHOTINA	01
JV80	0.80x0.70x1.60	JANELA EM ALUMÍNIO BRANCO E VIDRO	CORRER	01
JV60	0.60x0.70x1.60	JANELA EM ALUMÍNIO BRANCO E VIDRO	CORRER	01

LEGENDA REVESTIMENTOS

- PISO**
- 01 \_ Piso Cerâmica Interno acetinado Borda Reto Natura Crema 55x55cm
  - 02 \_ Piso Vinílico toscana 15x122cm 4mm
  - 03 \_ Piso industrial de alta resistência na cor natural com modulações de 1,00m e espessura de 12mm, incluindo polimento. Usar junta plástica na cor branca.
- PAREDE**
- 01 \_ Revestimento Cerâmico Interno acetinado Borda Reto Natura Crema 55x55cm
  - 02 \_ Parede emassada e pintada com tinta acrílica semibrilho na cor cinza alpino / Revestimento cerâmico 10x10cm - Turquesa, aplicado até altura de 0,90m do piso acabado
  - 03 \_ Parede emassada e pintada com tinta acrílica semibrilho na cor cinza alpino
  - 04 \_ Parede em textura tipo grafite na cor cinza alpino / Revestimento cerâmico 10x10cm - Turquesa, aplicado a uma altura de 0,40m do piso acabado
- TETO**
- 01 \_ Laje de concreto rebocada, com pintura látex branco

LEGENDA CONSTRUÇÃO/DEMOLIÇÃO

- 01 \_ PAREDE EXISTENTE A MANTER
- 03 \_ ALVENARIA A CONSTRUIR
- 04 \_ ALVENARIA A DEMOLIR



1 PLANTA CONSTRUIR/DEMOLIR  
ESCALA 1/50

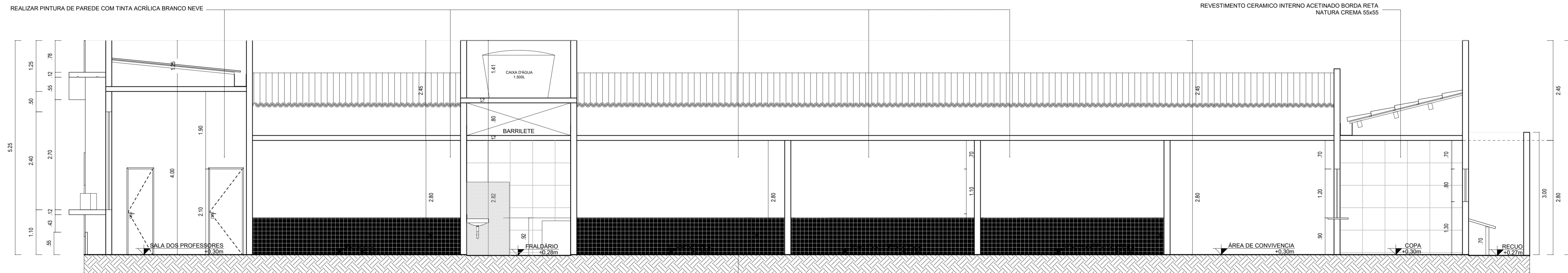

2 CORTE AA  
ESCALA 1/50

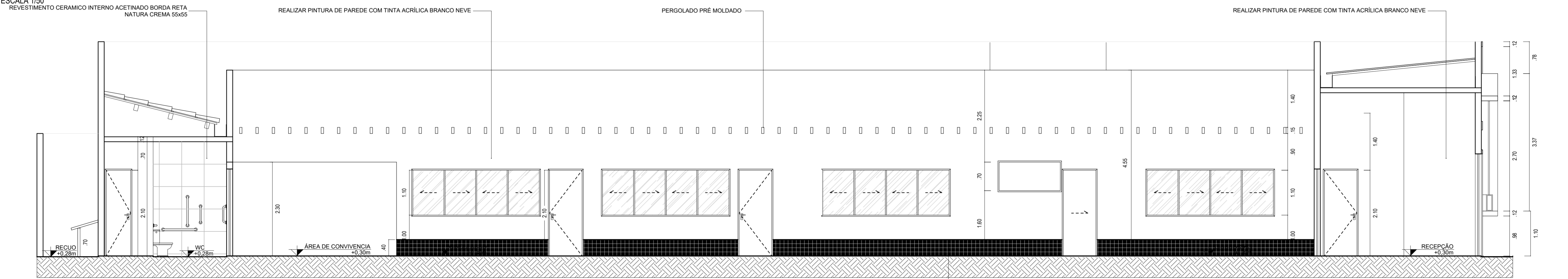

3 CORTE BB  
ESCALA 1/50

SECRETARIA DA INFRAESTRUTURA

PROJETO: PROJETO ARQUITETÔNICO  
CONSTRUÇÃO DA CRECHE NO TAMARINDO - SOBRAL

INTERESSADO: PREFEITURA DE SOBRAL  
AUTOR: EMÍDIO CABRAL

ENDEREÇO: RUA DR CARLITO POMPEU, 571 - CENTRO  
AUTOR: NADINE SIQUEIRA

MUNICÍPIO: SOBRAL

DESENHOS DA PRANCHA: PLANTA CONSTRUIR/DEMOLIR (1/50), CORTE AA (1/50), CORTE BB (1/50)

PREFEITURA DE SOBRAL