

+ ARTE

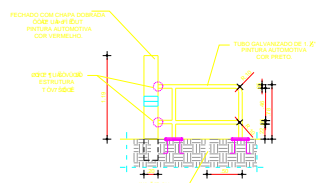

PAGINAÇÃO COM 05 MÓDULOS ESC. 1/20

PAGINAÇÃO COM 03 MÓDULOS ESC. 1/20

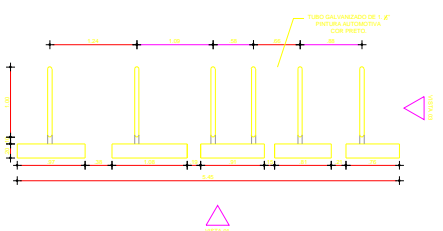
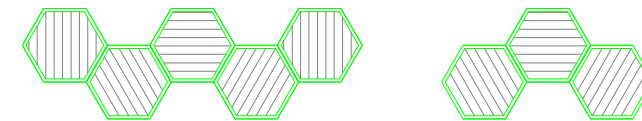
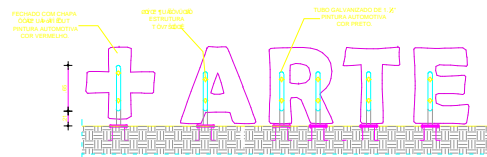
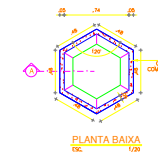
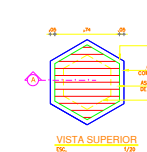

DETALHE 01 - PARACICLO ESC. 1/20

DETALHE 01 - BP ESC. 1/20

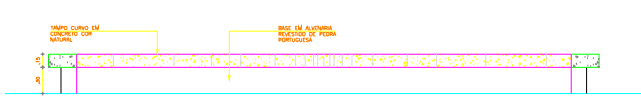

VISTA V1 ESC. 1/20

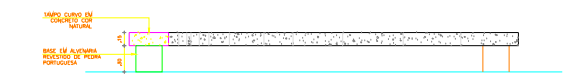

VISTA V2 ESC. 1/20

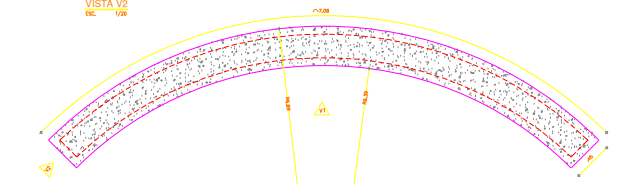

DETALHE 02 - RC ESC. 1/20

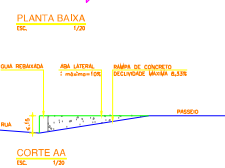
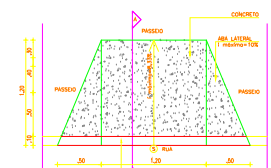

DETALHE 03 - MEIO-FIO BALDADOR ESC. 1/20

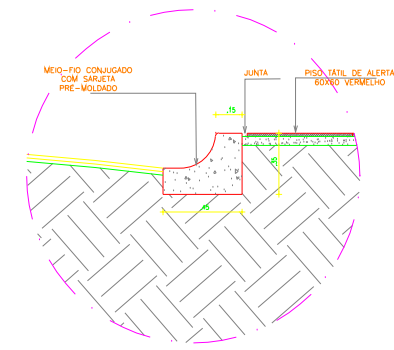

DETALHE 02 - MEIO-FIO CONJUGADO ESC. 1/20

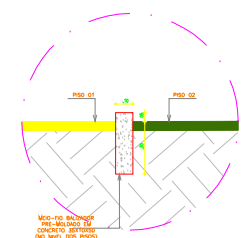

DETALHE 03 - MEIO-FIO BALDADOR ESC. 1/20

UGP-1
SECRETARIA DE URBANISMO E MEIO AMBIENTE

PROJETO DE URBANISMO

PROJETO: PRAÇA DO QUARTEL

LOGADOURO: PREFEITURA MUNICIPAL DE SOBRAL
LOCAL: RUA DESEMBARGADOR MOREIRA DA ROCHA - SOBRAL - CE

QUANTO À: 4
DETALHAMENTO: 4

TAB. DO PROJETO: 04
EXECUTIVO: INDICADA
DATA: JULHO / 2019
PRONOME: 06/06

SEMPRE EM: A PROPOSTA ANEXADA, DE acordo com o que se encontra em seu corpo de projeto ou de qualquer de seus anexos, sob o compromisso de ser entregue em tempo hábil e não sofrer alterações em sua forma ou conteúdo.

PROF. CARVALHO, ADRIANO DE VASCONCELOS
PROF. FERREIRA, ERICA MARIA
PROF. AZEVEDO, MARCELO
PROF. FERREIRA, ERICA MARIA
PROF. AZEVEDO, MARCELO
PROF. FERREIRA, ERICA MARIA
PROF. FERREIRA, ERICA MARIA

A PROPOSTA ANEXADA, DE acordo com o que se encontra em seu corpo de projeto ou de qualquer de seus anexos, sob o compromisso de ser entregue em tempo hábil e não sofrer alterações em sua forma ou conteúdo.