

DOCUMENTOS DE REFERÊNCIA

PLANILHA DE POLIGONAL

C. E. I.
 PROP.: PREFEITURA MUNICIPAL DE SOBRAL
 ÁREA = 2127,581m² PERÍMETRO = 193,460m
 ,213ha Nº DE VÉRTICES: 4

VÉRTICE	COORDENADAS		AZIMUTE (° ' ")	DISTÂNCIA (m)
	ESTE	NORTE		
V-1	350580.9163	9591420.3930	155°41'36"	62,930
V-2	350606.8195	9591363.0414	232°38'9"	30,530
V-3	350582.5544	9591344.5134	327°12'4"	60,000
V-4	350550.0529	9591394.9480	50°29'47"	40,000

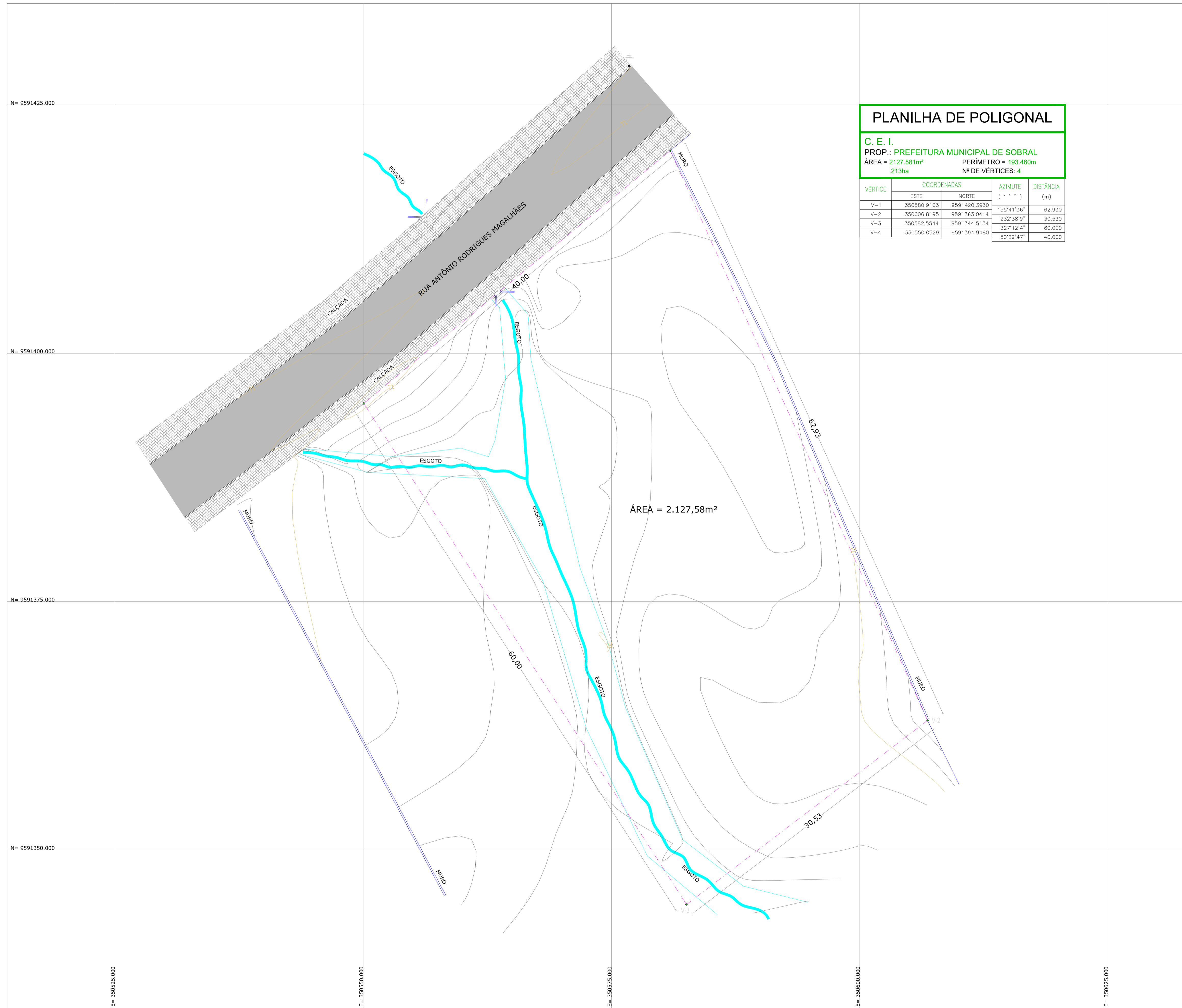

LEGENDA

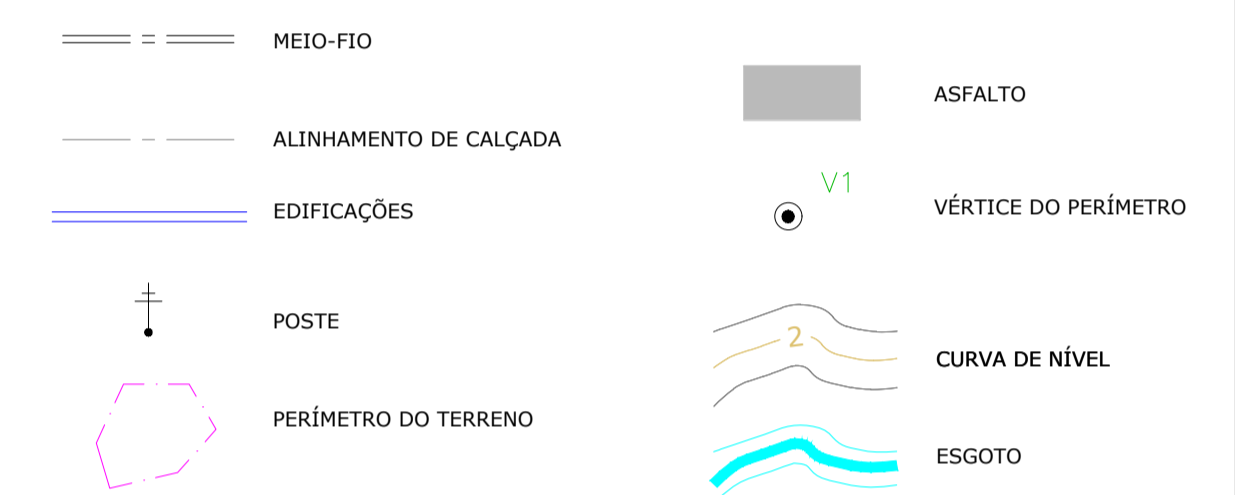

ESCALA GRÁFICA

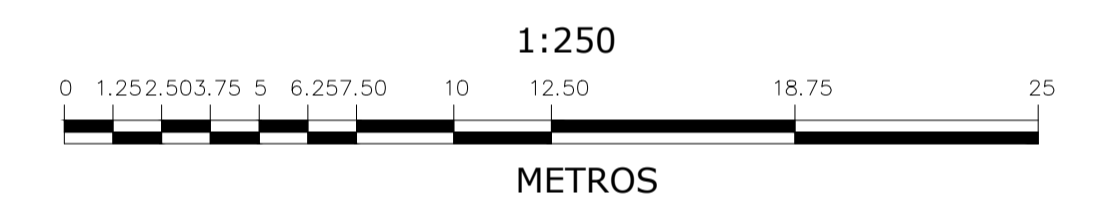

SISTEMA DE PROJEÇÃO UTM
 ORIGEM DA QUILOMETRAGEM UTM: EQUADOR E MERIDIANO 39 W Gr.
 ACRESCIDAS AS CONSTANTES DE 10.000 E 500 Km, RESPECTIVAMENTE.
 DATUM HORIZONTAL : WGS-84

REV.	DESCRIÇÃO	DATA	POR	APROV.
0	EMIÇÃO INICIAL			

CLIENTE:
PREFEITURA MUNICIPAL DE SOBRAL

PROJETO:
IMÓVEL P/CONSTRUÇÃO DE UMA C. E. I.
 LEVANTAMENTO TOPOGRÁFICO PLANIALTIMÉTRICO CADASTRAL DO
 TERRENO ESPOLIO DE MARIANO ALVES DA COSTA

LOCAL:
 MUNICÍPIO DE SOBRAL - CE

TÍTULO:
PLANTA BAIXA

DESENHO:	PROJETO:	
ESCALA: 1/250	DATA: MAIO/2014	FOLHA: ÚNICA

CDR	FEN. NO.	ESPESSURA
01	07	0,20
02	07	0,10
03	07	0,30
04	07	0,60
05	07	0,40
06	06	0,50
07	07	0,20
08	07	0,15
12	01	0,35
43	07	0,13
50	50	0,25
130	130	0,18
170	170	0,35
250	07	0,10
251	251	0,10