

Audiência Pública

Lei de Responsabilidade Fiscal

2º Quadrimestre 2020

Setembro/2020

Transparência da Gestão Fiscal

Art. 9º ... § 4º - Até o final dos meses de maio, setembro e fevereiro, o Poder executivo demonstrará e avaliará o cumprimento das metas fiscais de cada quadrimestre, em audiência pública referida no § 1º do art. 166º da Constituição ou equivalente nas Casas Legislativas estaduais e municipais.

Art. 48º - São instrumentos de transparência da gestão fiscal, aos quais será dada ampla divulgação, inclusive em meios eletrônicos de acesso público:

- os planos, orçamentos e leis de diretrizes orçamentárias;
- prestações de contas e o respectivo parecer prévio;
- os Relatórios Resumido da Execução Orçamentária e o Relatório de Gestão Fiscal;
- e as versões simplificadas desses documentos.

Publicações Legais

- **Relatório Resumido da Execução Orçamentária**
- **Relatório de Gestão Fiscal**

www.transparência.sobral.ce.gov.br

Relatório Resumido da Execução Orçamentária - RREO



Receitas

- **Receitas Correntes**
- **Receitas de Capital**
- **Receita Corrente Líquida**

Receita Prevista x Receita Arrecadada

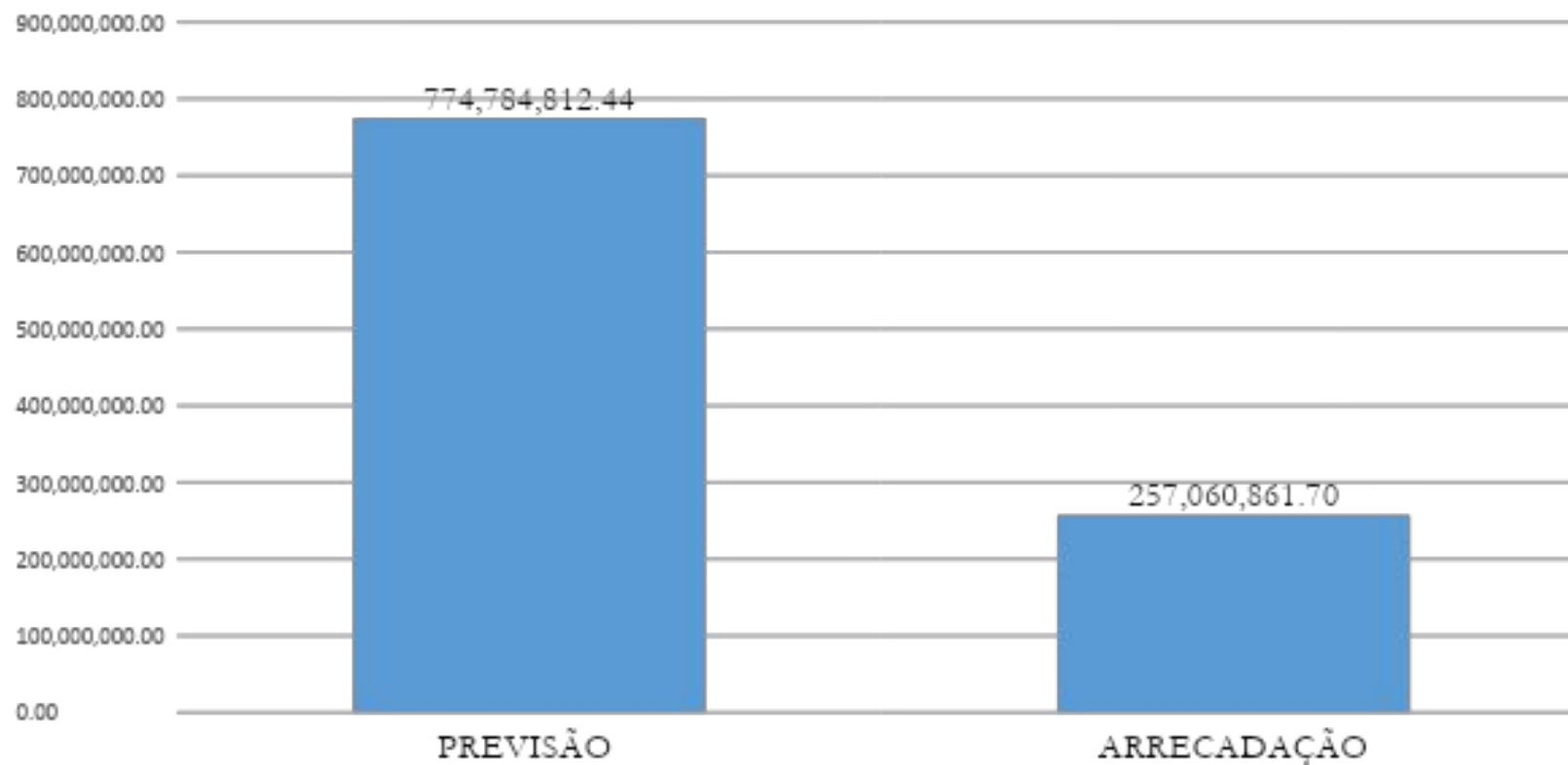

Previsão e Arrecadação da Receita por Categoria Econômica

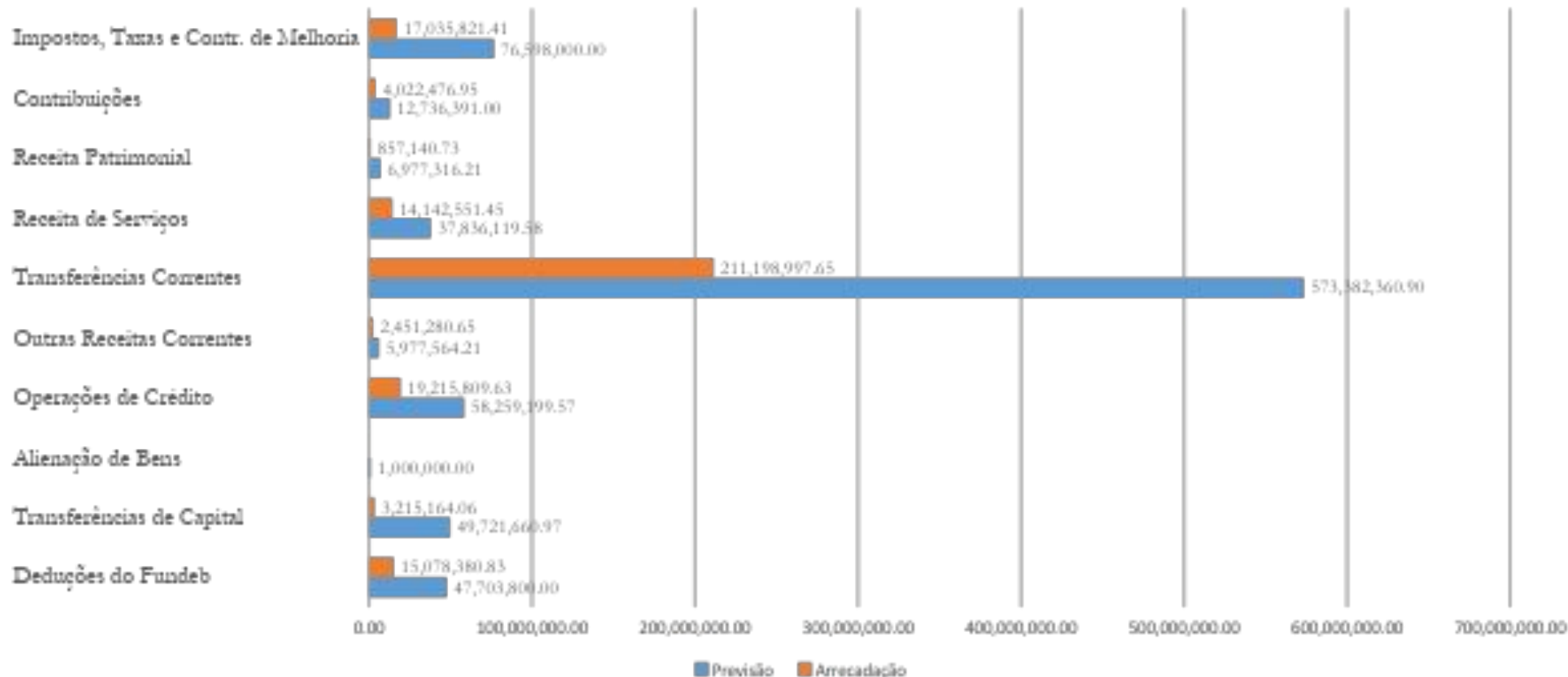

Receita de Impostos, Taxas e Contribuições de Melhoria

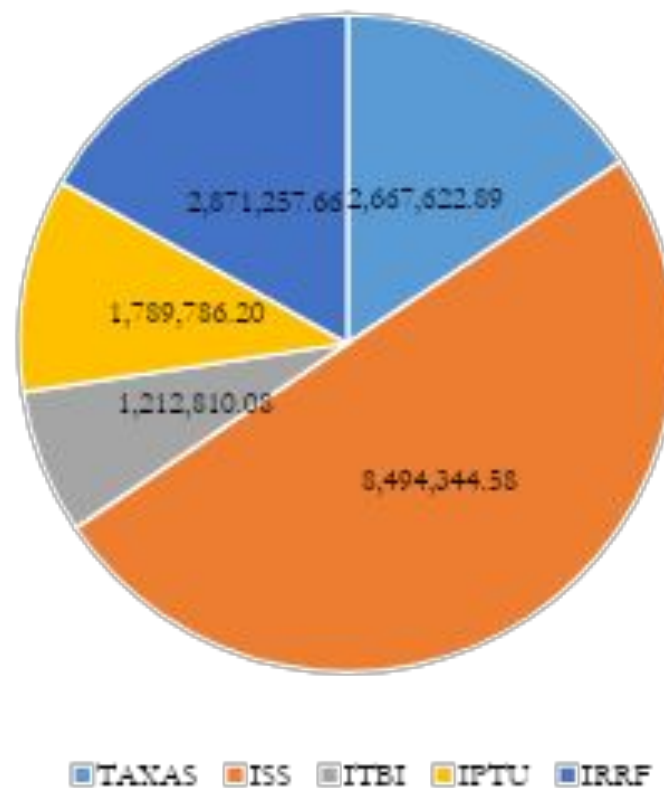

Transferências Constitucionais e Legais

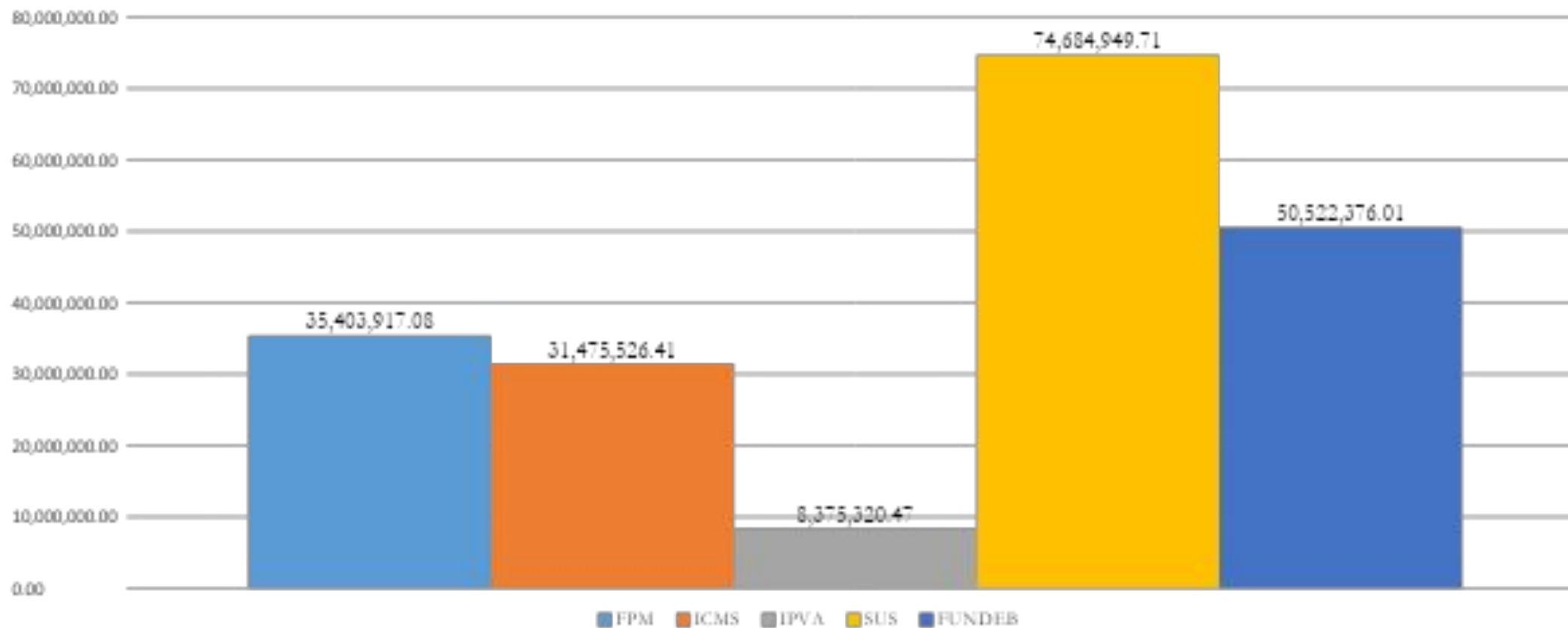

Evolução do FPM

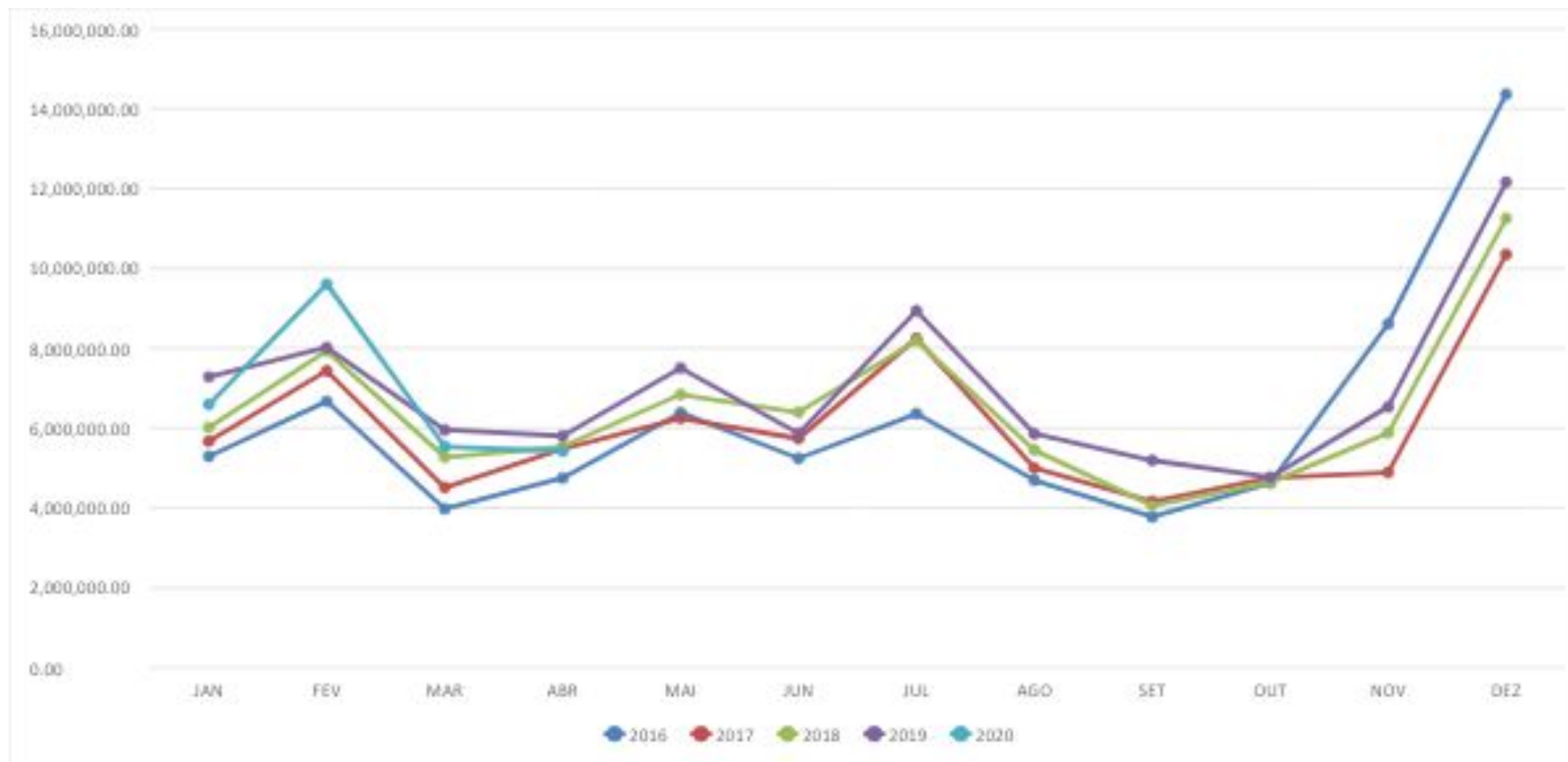

Evolução do ICMS

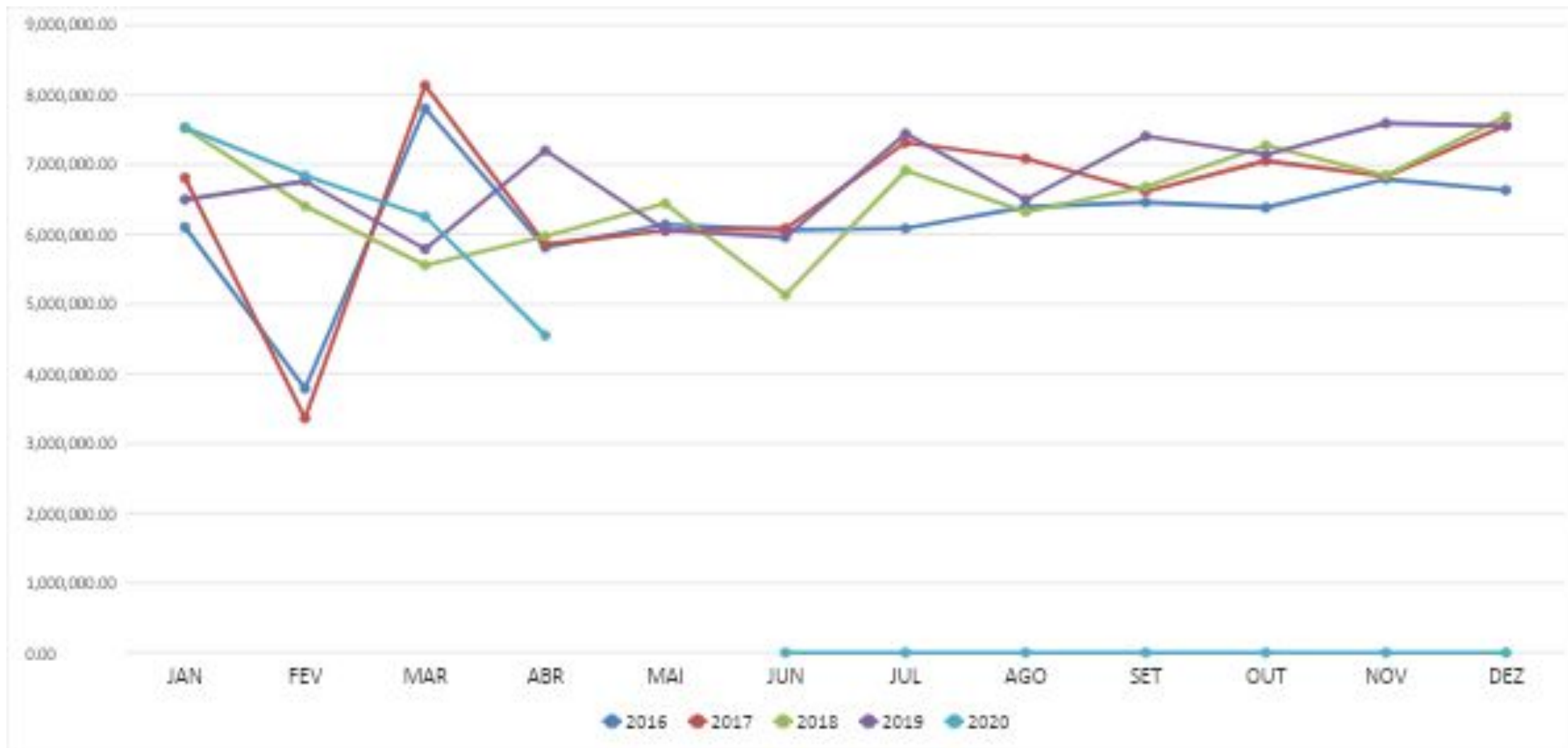

Receitas de Capital

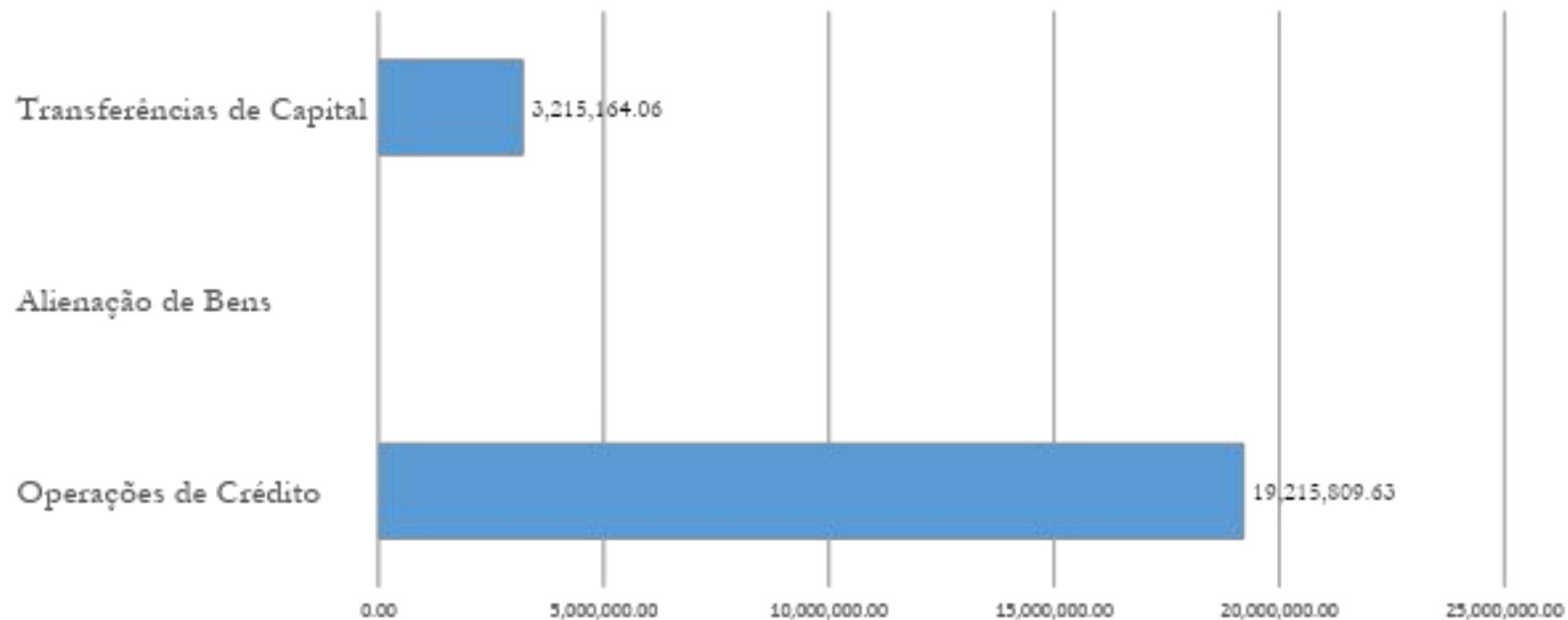



Receita Corrente Líquida

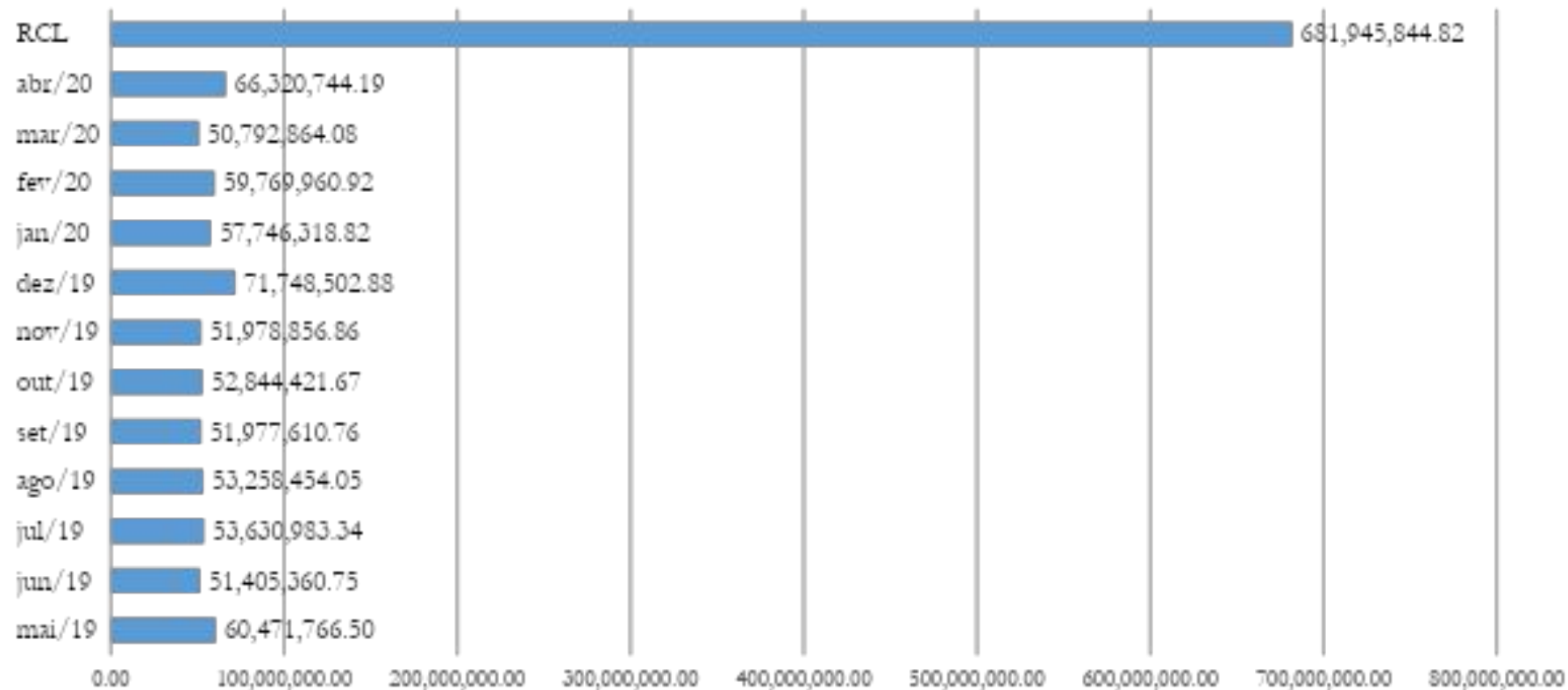

Receita Corrente Líquida Ajustada

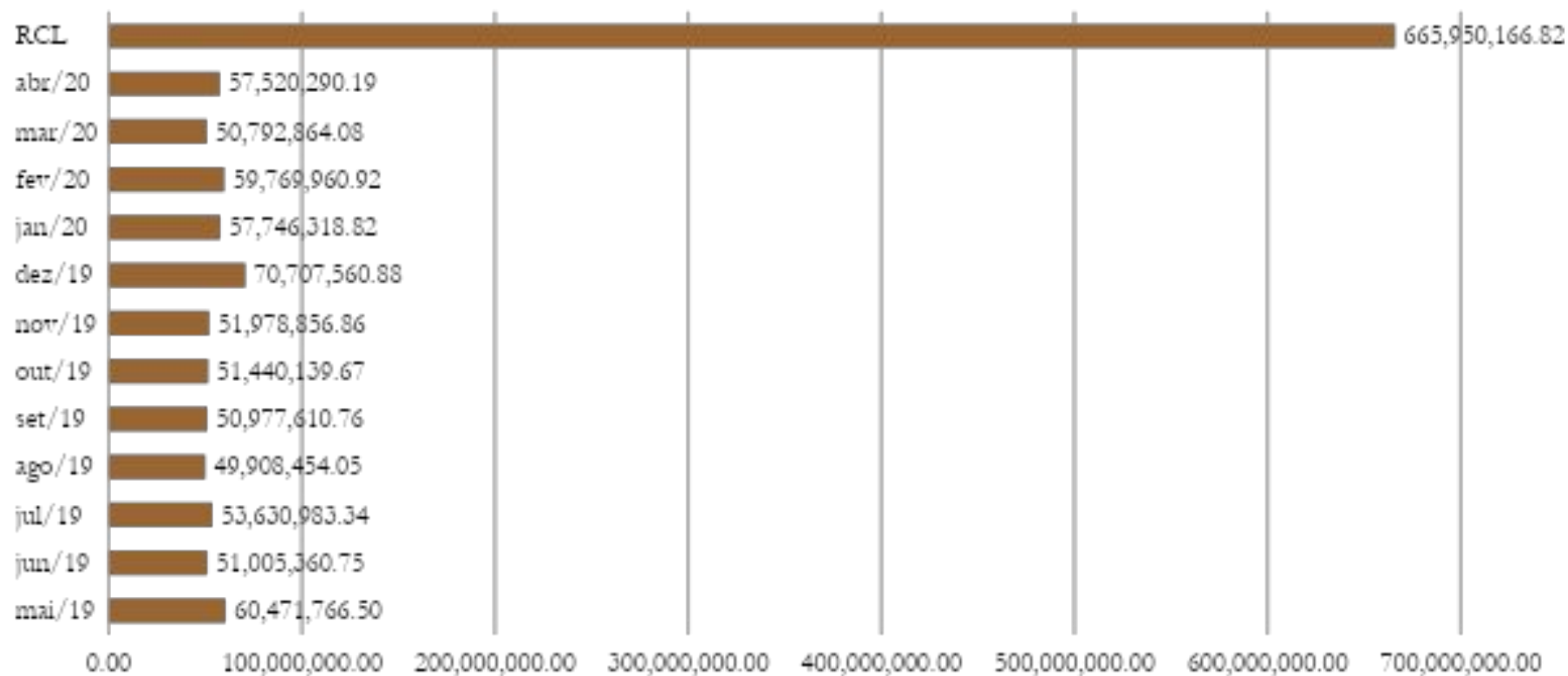

Nota 1: A RCL Ajustada constitui-se da Receita Corrente Líquida deduzida das Emendas Parlamentares.

Nota 2: A RCL Ajustada é utilizada no cálculo dos Limites de Endividamento e dos Limites da Despesa com Pessoal.



Despesas

- **Despesas Correntes**
- **Despesas de Capital**



Despesa Fixada x Despesa Executada

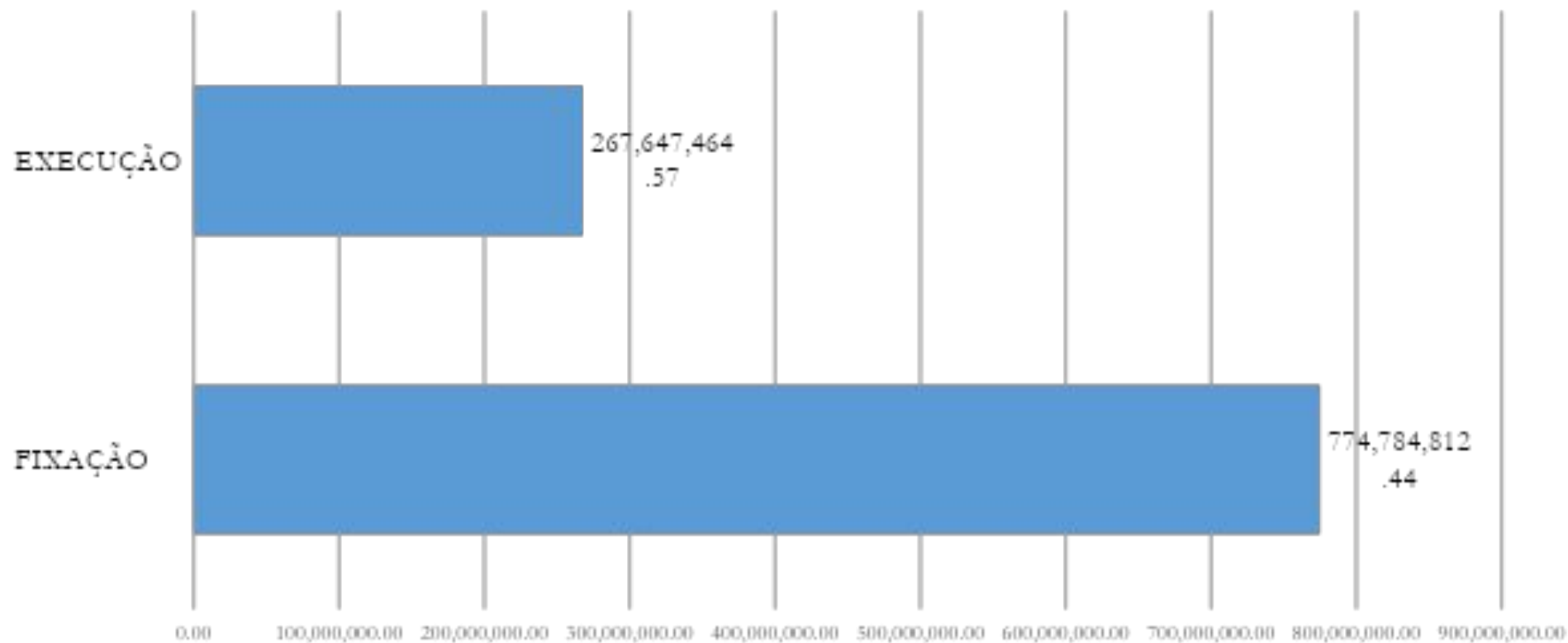

Fixação e Execução da Despesa por Categoria Econômica

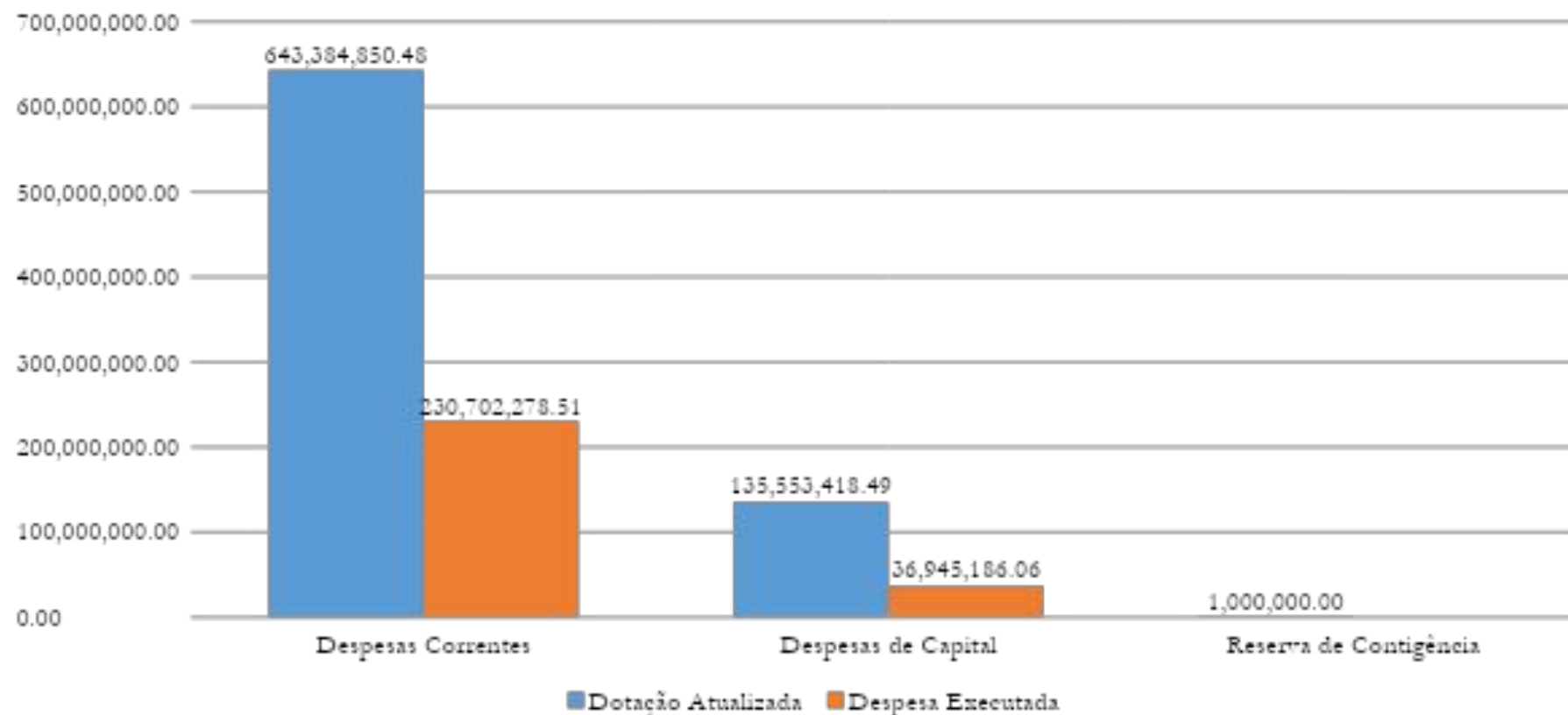

Fixação e Execução da Despesa por Função

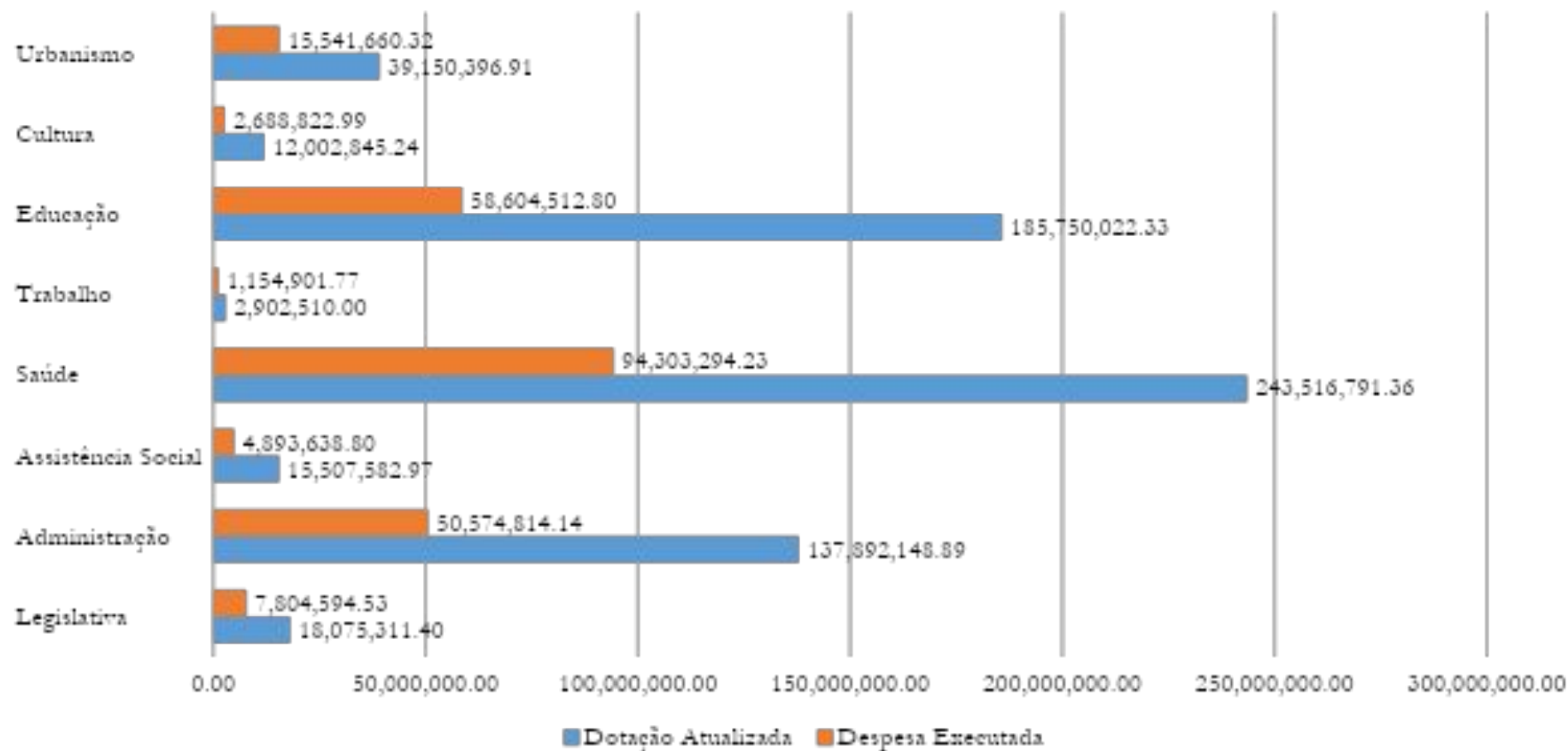

Fixação e Execução da Despesa por Função

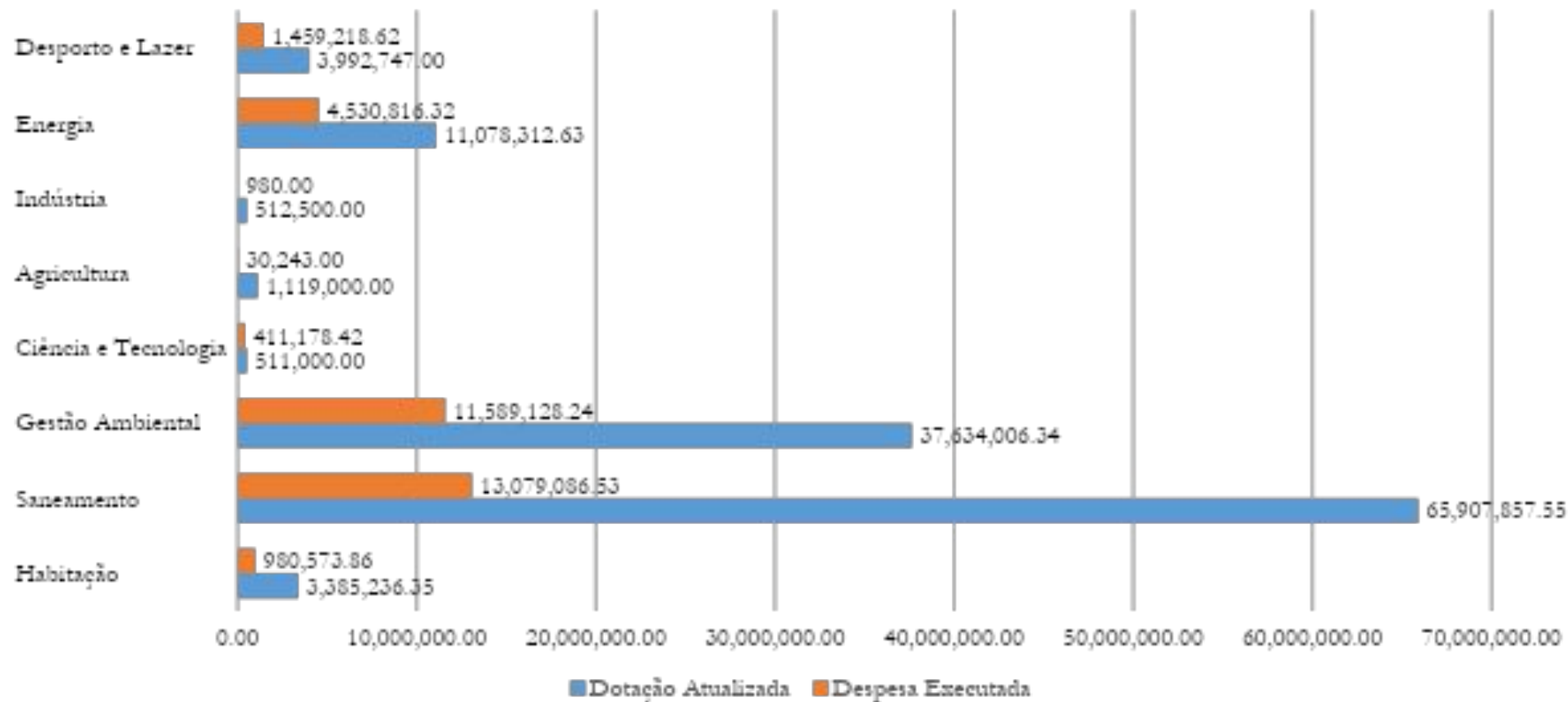

Despesa Empenhada, Liquidada e Paga por Grupo de Despesa

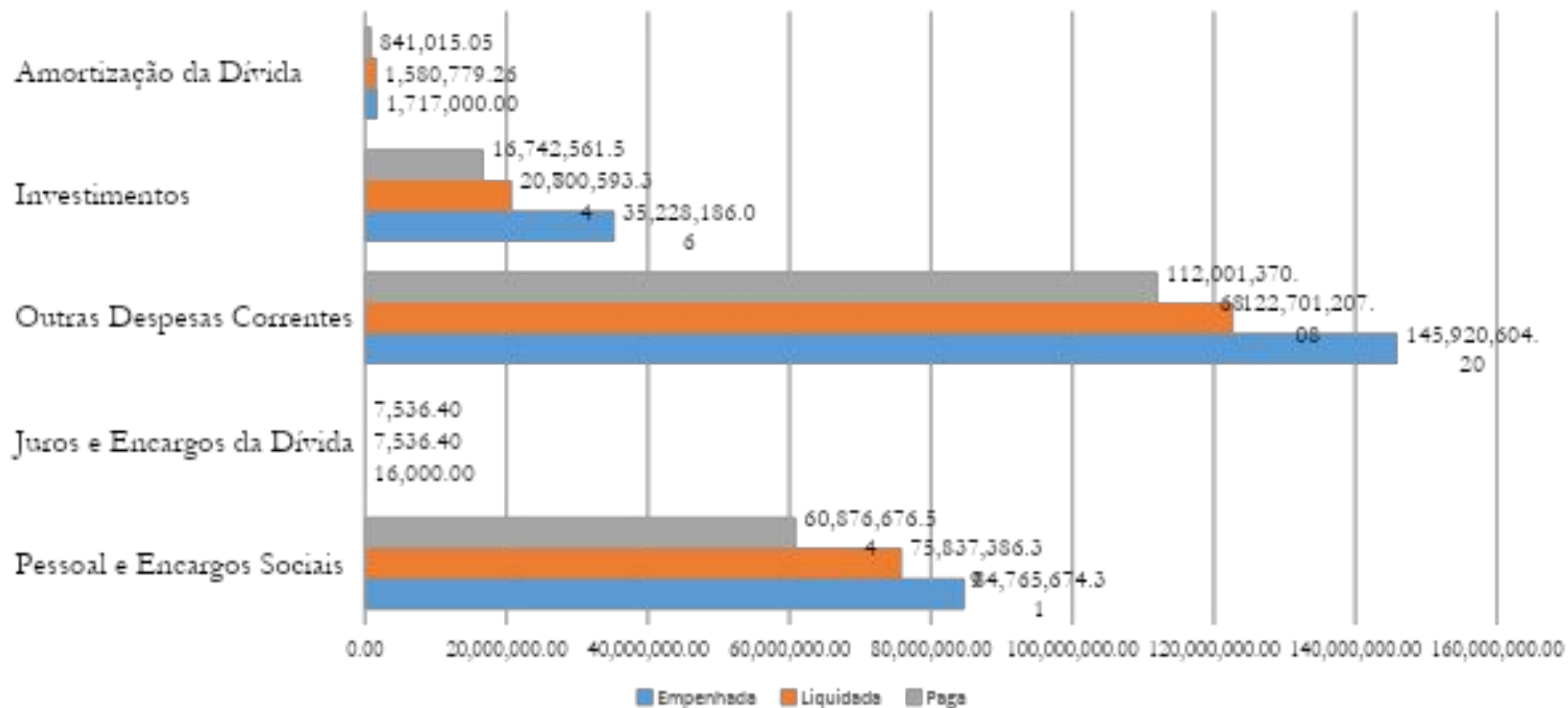

Resultados Primário e Nominal

| | | | |
|---------------------------|---------------------|---|----------------------------|
| Resultado Primário | Meta LDO/LOA | Resultado Apurado até o Bimestre | % Em Relação à Meta |
| | -2.554.964,03 | 18.132.208,06 | -709,69 |
| Resultado Nominal | Meta LDO/LOA | Resultado Apurado até o Bimestre | % Em Relação à Meta |
| | -55.588.199,57 | 18.916.549,71 | -34,03 |

Demonstrativo dos Restos a Pagar

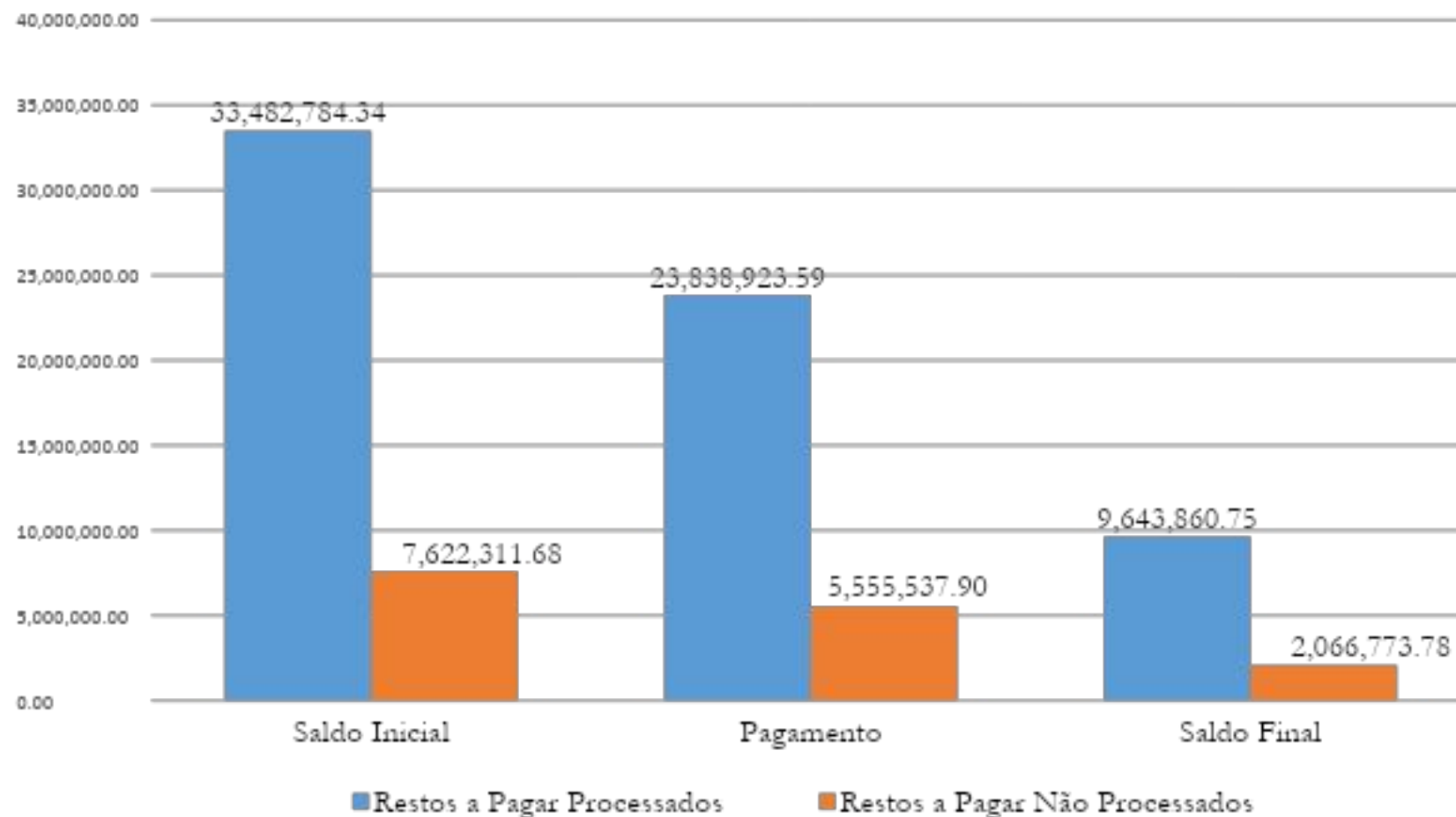

Limites Constitucionais

- Aplicação em Educação
- Aplicação em Saúde

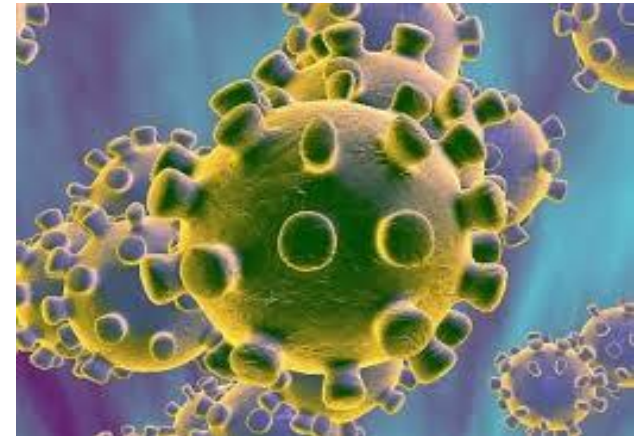

Aplicação em Educação

Mínimo Anual a Aplicar
em MDE
25%

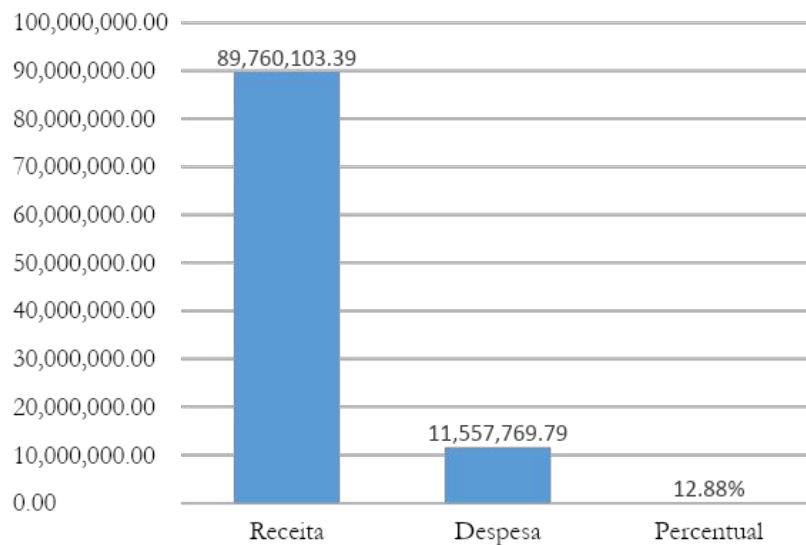

Mínimo Anual a
Aplicar em Magistério
60%

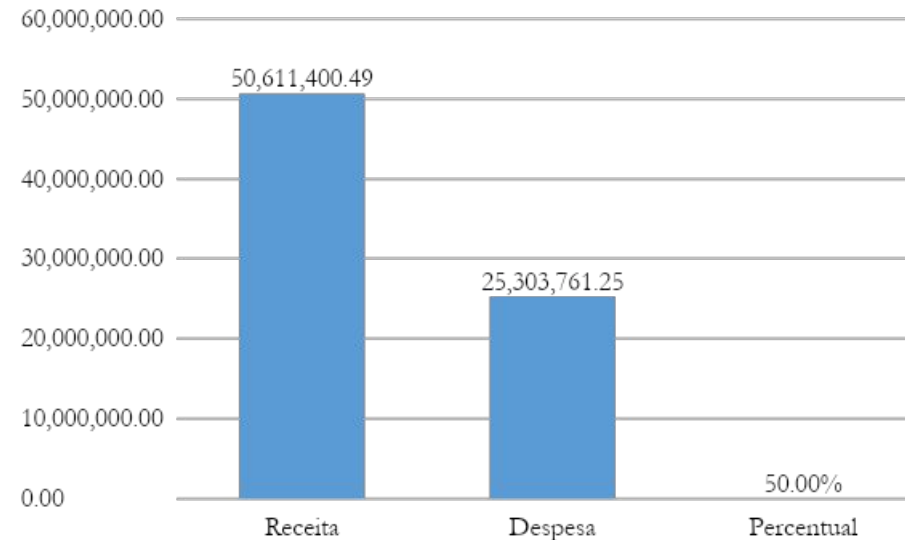

Aplicação em Saúde

Mínimo Anual a
Aplicar em Saúde
15%

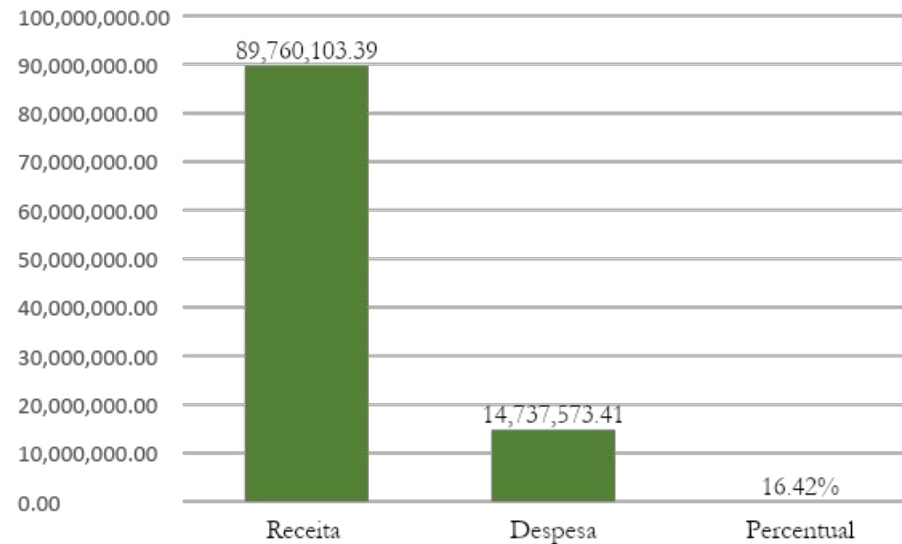

Relatório de Gestão Fiscal – RGF

Despesa com Pessoal

| Despesa com Pessoal | Últimos Doze Meses |
|--|---------------------------|
| Apuração do Cumprimento do Limite Legal | 1º Quadrimestre |
| | |
| Receita Corrente Líquida Ajustada | 665.850.166,82 |
| Despesa com Pessoal | 278.700.442,00 |
| | |
| Gastos com Pessoal | 41,86% |
| | |
| Limite Máximo | 54,00% |
| Limite Prudencial | 51,30% |
| Limite de Alerta | 48,60% |



Dívida Consolidada Líquida

| Dívida Consolidada Líquida | Saldo até o Quadrimestre |
|--|---------------------------------|
| Apuração do Cumprimento do Limite Legal | |
| | |
| Dívida Consolidada | 54.242.970,44 |
| Contratual | 38.354.313,05 |
| Outras Dívidas | 15.888.657,39 |
| | |
| Deduções | 115.707.339,54 |
| Disponibilidade de Caixa | 115.707.339,54 |
| | |
| Dívida Consolidada Líquida | -61.464.369,10 |
| Receita Corrente Líquida Ajustada | 665.850.166,82 |
| % da DC sobre a RCL | 8,15% |
| % da DCL sobre a RCL | -9,23% |
| | |
| Limite Definido por Resolução do Senado Federal | 120,00% |

Garantias e Contragarantias

Nota: O município não possui Operações de Garantias e Contragarantias de valores.



Operações de Crédito

| Operações de Crédito | Realizado até o Quadrimestre |
|--|-------------------------------------|
| Apuração do Cumprimento do Limite Legal | |
| | |
| Operação Contratual | 19.215.809,63 |
| Interna | 1.353.909,63 |
| Externa | 17.861.900,00 |
| | |
| Receita Corrente Líquida Ajustada | 665.850.166,82 |
| Total das Operações de Crédito | 19.215.809,63 |
| % sobre a RCL | 2,89% |
| | |
| Limite Definido por Resolução do Senado Federal | 16,00% |

Conclusão

Os dados aqui apresentados são oriundos dos Relatórios Bimestrais e Quadrimestrais, em cumprimento ao disposto na Lei Complementar nº 101/2000, artigo 9º, § 4º. Em resumo, Senhores Vereadores e aos Cidadãos aqui presentes, a análise do resultado fiscal relativo ao 1º Quadrimestre de 2020, evidencia de forma aberta e concisa o cumprimento de todas as metas e princípios de Gestão Fiscal Responsável, prevista na LDO e na Lei de Responsabilidade Fiscal, e como consequência a manutenção do equilíbrio fiscal do Município de Sobral.