



# PROJETOS (LOTE 01)

*Handwritten signature*

B

A



Via São Vicente de Paulo

350740.34  
9591000.18

SECRETARIA DO URBANISMO E REGRAS

PRANCHA

**SAAE**  
Serviço Autônomo de Água e Esgoto de Sobral

*DAVI SOUSA VASCONCELOS*  
DAVI SOUSA VASCONCELOS  
ENGENHEIRO CIVIL  
RECONHECIDO  
CREA: 63682

GERENTE DE PLANEJAMENTO E CONTROLE DE OBRAS

REFORMA DA E.E.E AESC

DESENHO: ELISON ANDERSON

CONTEUDO: LOCALIZAÇÃO

DATA: AGO/2017

1 3

X

B

A

*[Handwritten signature]*

**REFORMA DA E.E.E.AESC**

**PLANTA BAIXA**

**QUADRO GERAL DE ESQUADRIAS**

ITEM	DESCRIÇÃO	QUANTIDADE	ESPECIFICAÇÃO	ACABAMENTO
01	1 70 X 2 01	01	URVIDO, BELGO LIMA (11) 0709 10	FUTURA ESQUADRIAS METÁLICAS COM VÁLVULA
02	1 50 X 2 18	01	PORTÃO DE FERRO COMPACTO EM LAMINADO GALVANIZADO SEM APROXIMAR PORTÃO EXISTENTE	FUTURA ESQUADRIAS METÁLICAS COM ACIL (PARADO SANE)
03	5 50 X 2 13	01	PORTA DE FICHA EM TACÓCERA (COMPLETAR QUANTIDADE)	FUTURA ESQUADRIAS METÁLICAS COM ACIL (PARADO SANE)
04	2 00 X 2 10	01	PORTA EM MADEIRA (11) 0709 10 (COMPLETAR QUANTIDADE)	FUTURA ESQUADRIAS METÁLICAS COM ACIL (PARADO SANE)
05	1 00 X 1 00 (10)	10	COBRODO DE CIMENTO BRITÂNICA	
06	1 00 X 1 00 (10)	10	COBRODO DE CIMENTO PORTLAND	

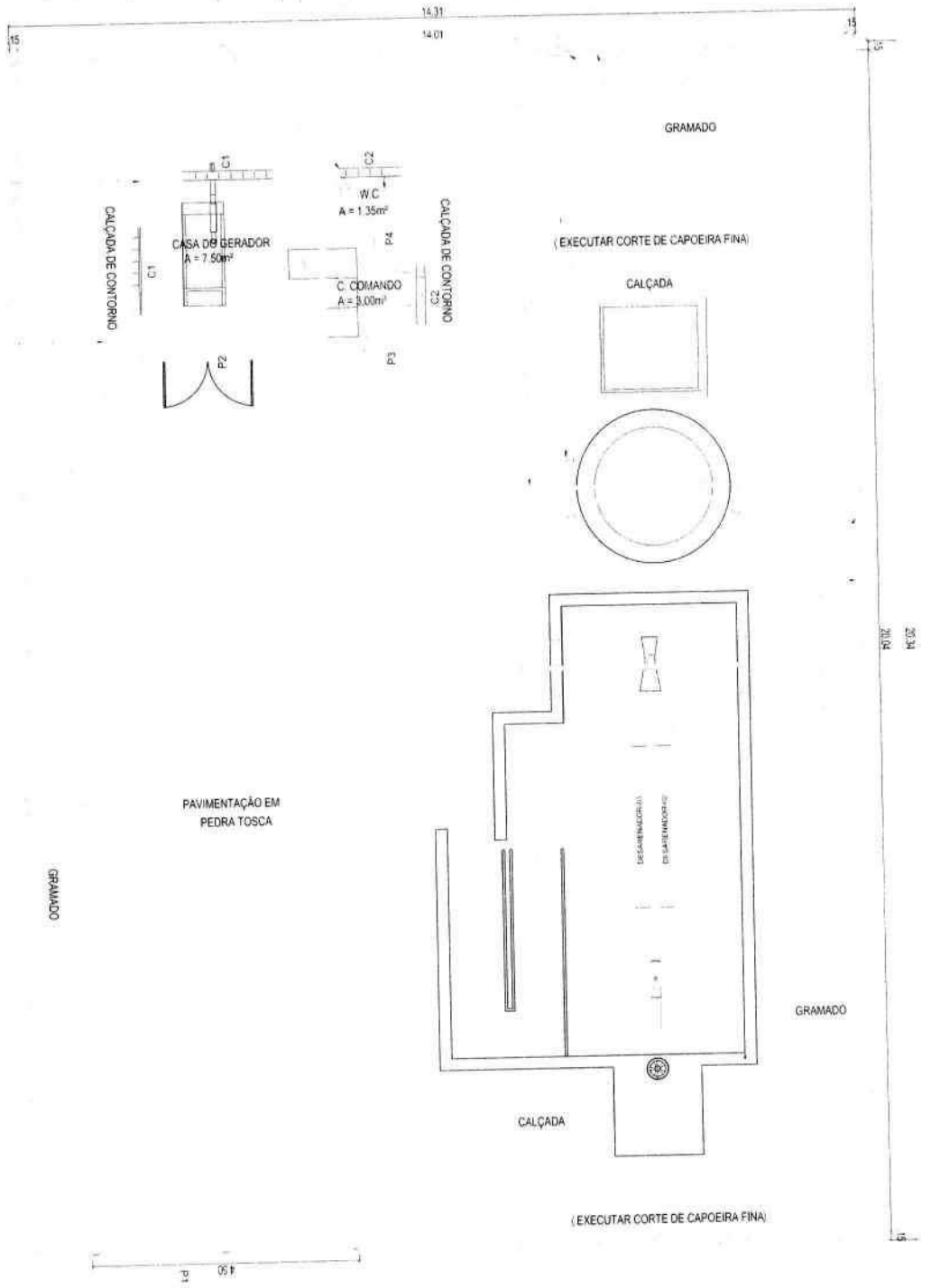

SECRETARIA MUNICIPAL DE SUPLENTE  
 SECRETARIA MUNICIPAL DE SUPLENTE  
 SECRETARIA MUNICIPAL DE SUPLENTE

B

A

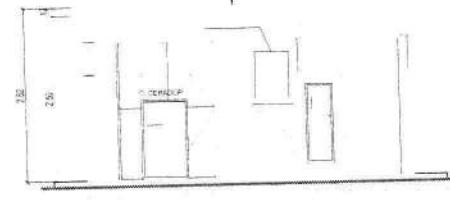
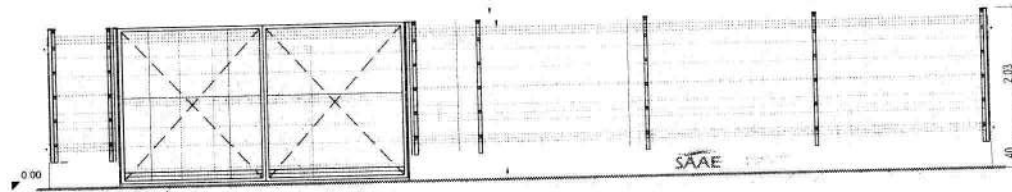
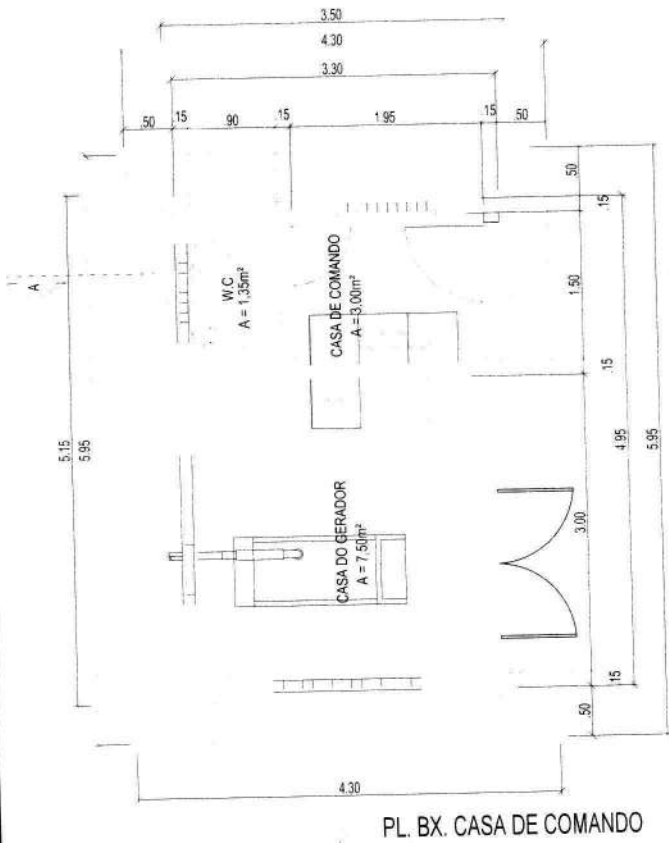

FACHADA LAT. ESQUERDA

FACHADA DA CASA DE COMANDO



DAVI SOUSA VASCONCELOS  
ENGENHEIRO CIVIL  
CREA: 53682

GERENTE DE PLANEJAMENTO E CONTROLE DE OBRAS

REFORMA DA E.E.E AESC

DESENHO: ELISON ANDERSON  
DATA: AGO/2017

CONTEUDO:  
CORTE AA  
FACHADA PRINCIPAL

PRANCHA  
3 3

B

A

*[Handwritten signature]*

B

A

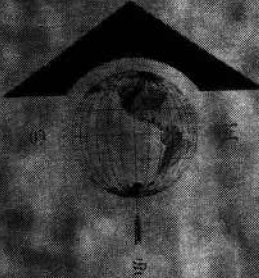

351401.16  
9590424.72

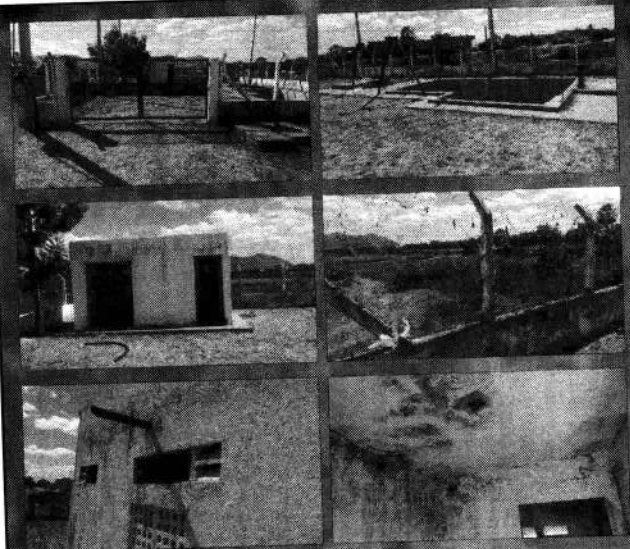

Av. Moacir Lima Feijão

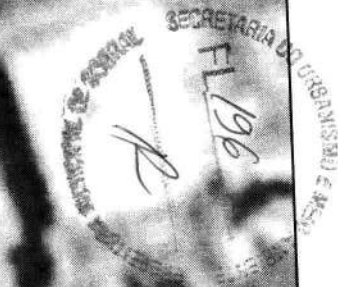

PRANCHA

REFORMA DA E.E.E LASSA

1 3



**SAAE**  
Serviço Autônomo de Água e Esgoto de Sobral

*(Signature)*  
DAVI SOUSA VASCONCELOS  
ENGENHEIRO CIVIL  
CREA: 53682

GERENTE DE PLANEJAMENTO E CONTROLE DE OBRAS

DESENHO ELISON ANDERSON

CONTEÚDO: LOCALIZAÇÃO

DATA AGO/2017

B

A

*(Handwritten mark)*



B

A

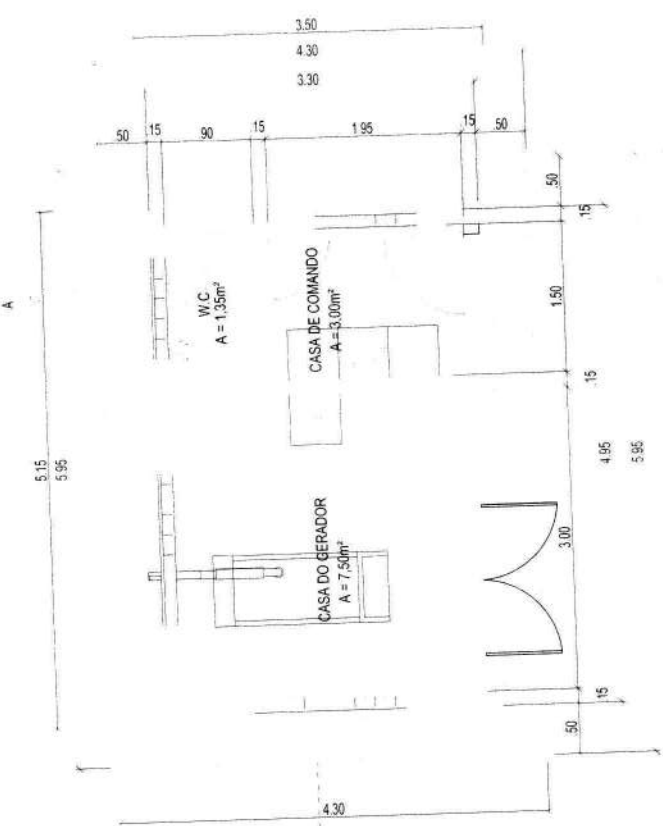

PL. BX. CASA DE COMANDO

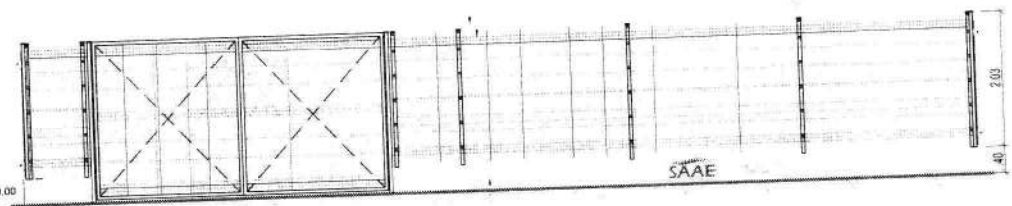

FACHADA PRINCIPAL



CORTE A-A

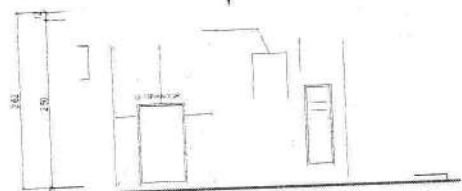

CORTE B-B

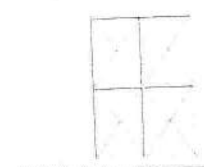

FACHADA DA CASA DE COMANDO

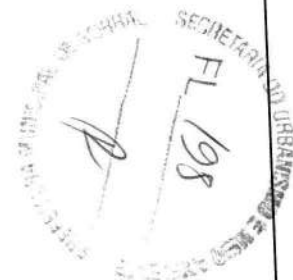

**SAAE**  
 Serviço Autônomo de Água e Esgoto de Sobral

DAVI SOUSA VASCONCELOS  
 ENGENHEIRO CIVIL  
 CREA: 53682

GERENTE DE PLANEJAMENTO E CONTROLE DE OBRAS

DESENHO: ELISON ANDERSON  
 DATA: AGO/2017

REFORMA DA E.E.E LASSA

CORTEUDD:  
 CORTE AA  
 FACHADA PRINCIPAL

PRANCHA  
 3 3

B

A

P

B

A

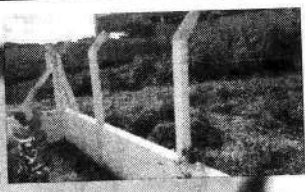

351666.80  
9589547.68

R. João B V

R. Franck

R. Fernandes-Távora

PRANCHA



**SAAE**  
Serviço Autônomo de Água e Esgoto de Sobral

*(Signature)*  
**DAVI SOUSA VASCONCELOS**  
ENGENHEIRO CIVIL  
CREA: 53682

GERENTE DE PLANEJAMENTO E CONTROLE DE OBRAS

REFORMA DA E.E.E MEGA IMPÉRIO

DESENHO ELISON ANDERSON

CONTEÚDO LOCALIZAÇÃO

DATA AGO/2017

1 3

B

A







B

A

Travessa Itália

R-Campo-Grande

51000.54  
0591281.78

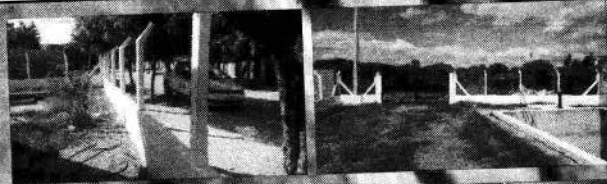

  
DAVI SOUSA VASCONCELOS  
ENGENHEIRO CIVIL  
CREA: 53682

GERENTE DE PLANEJAMENTO E CONTROLE DE OBRAS

REFORMA DA E.E. E RUA ITÁLIA

DESENHO: ELISON ANDERSON  
DATA: AGO/2017

CONTEUDO LOCALIZAÇÃO

1 3

PRANCHAS

SECRETARIA DO DEPARTAMENTO DE OBRAS  
E REFORMAS  
11/2017

**SAAE**  
Serviço Autônomo de Água e Esgoto de Sobral

B

A



**SAAE**  
Serviço Autônomo de Água e Esgoto de São Paulo

**QUADRO GERAL DE ESQUADRIAS**

ITEM	DIMENSÃO	QUANTIDADE	ESPECIFICAÇÃO	ACABAMENTO
01	4,00 x 2,00	01	GRADE INCLUSIVAMENTE PAVIMENTO 30	REJETA EM PAVIMENTO BATEDOR
02	1,50 x 2,00	01	PORTA DE FERRO COMPACTO EM CHAPA 10MM (100x100)	REJETA EM PAVIMENTO BATEDOR
03	0,40 x 2,00	01	PORTA DE FICHA EM MADEIRA (COMPLETO)	REJETA EM PAVIMENTO BATEDOR
04	0,40 x 2,00	01	PORTA EM MADEIRA TIPO PARANÁ (COMPLETO)	REJETA EM PAVIMENTO BATEDOR
05	1,00 x 0,60 x 1,50	02	REDE DE DRENAGEM ANTI-CHUVA	REJETA EM PAVIMENTO BATEDOR
06	1,00 x 0,60 x 1,50	02	COBOÇO DE DRENAGEM ANTI-CHUVA	REJETA EM PAVIMENTO BATEDOR

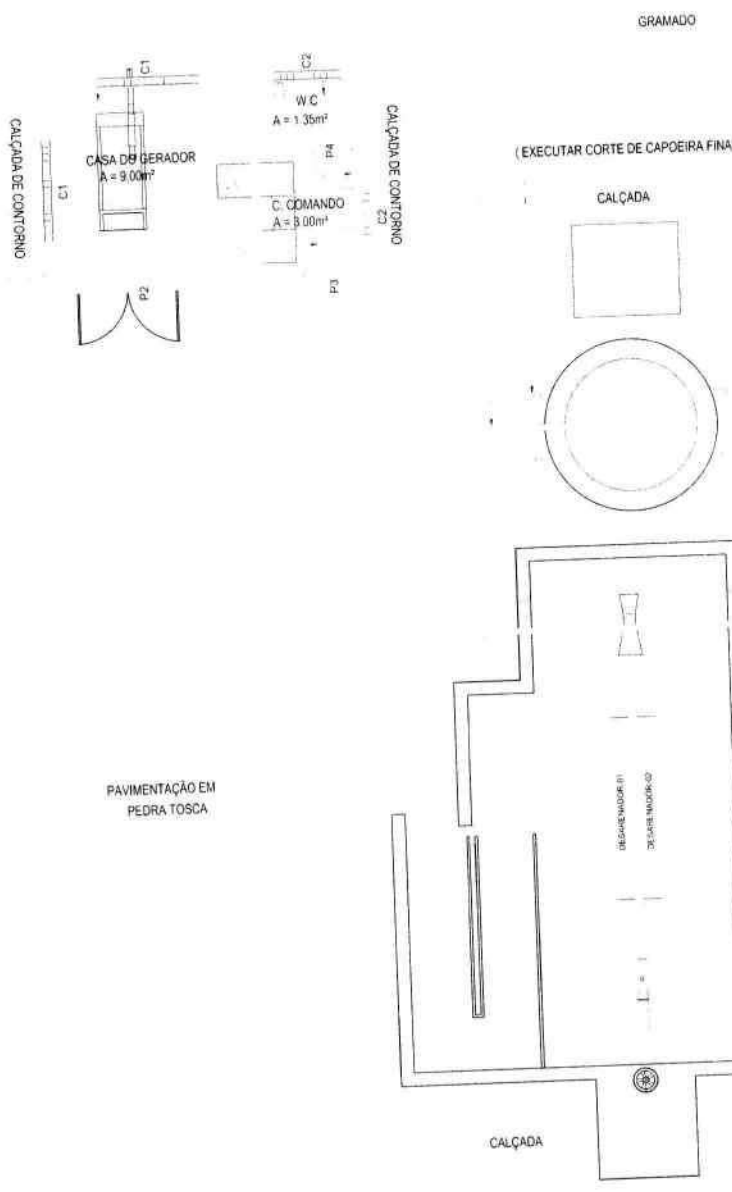
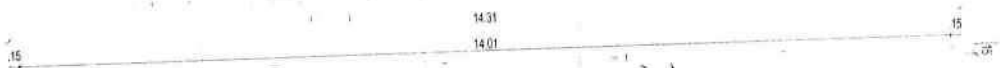

**DAVI SOUSA BARBONCELLOS**  
ENGENHEIRO CIVIL  
CREA: 53682

**REFORMA DA E.E. E RUA ITÁLIA**

REVISÃO  
ELISON ANDERSON

CAPITULO  
PLANTA BAIXA  
QUADRO DE ESQUADRIAS

DATA  
AGO/2017

PLANTA BAIXA

2  
3

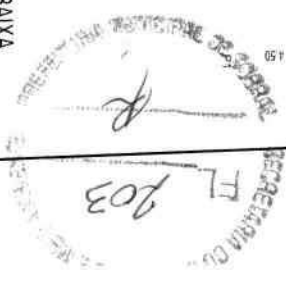

B

A

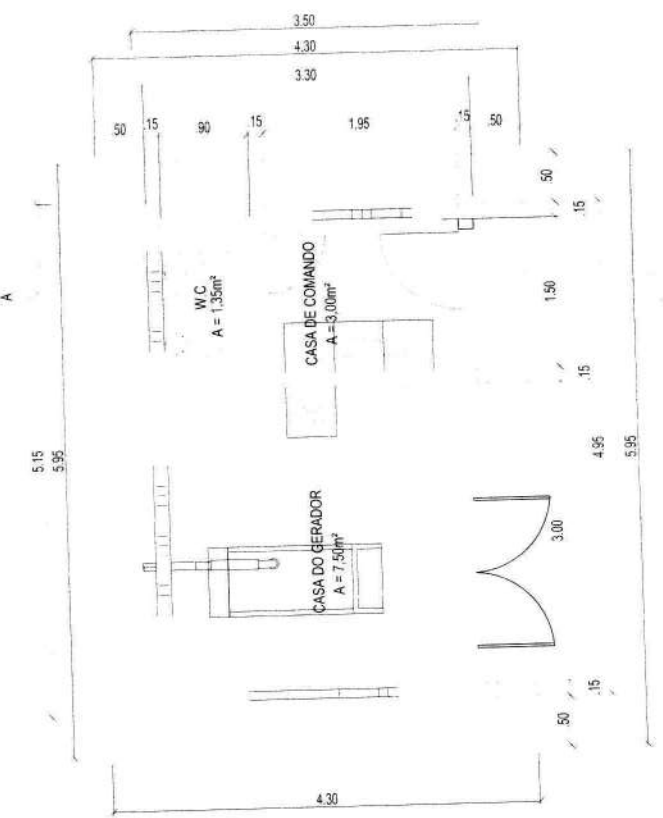

PL. BX. CASA DE COMANDO

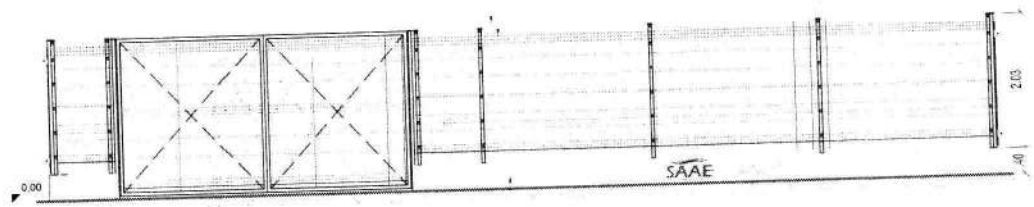

FACHADA PRINCIPAL



CORTE A-A

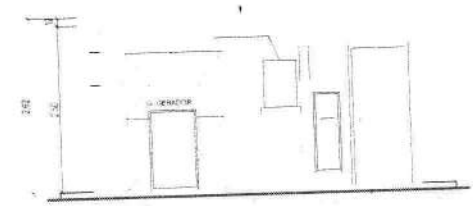

CORTE B-B

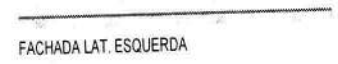

FACHADA LAT. ESQUERDA

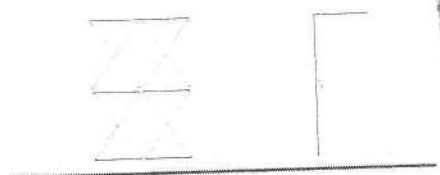

FACHADA DA CASA DE COMANDO



PRANCHA

3 3



DAVI SOUSA VASCONCELOS  
 ENGENHEIRO CIVIL  
 CREA: 53682

GERENTE DE PLANEJAMENTO E CONTROLE DE OBRAS

DESENHO: ELISON ANDERSON  
 DATA: AGO/2017

CONTEUDO:  
 CORTE AA  
 FACHADA PRINCIPAL

REFORMA DA E.E.E RUA ITÁLIA

A

B

B

A



351401.16  
9590424.72



Av. Moacir Lima Feijão

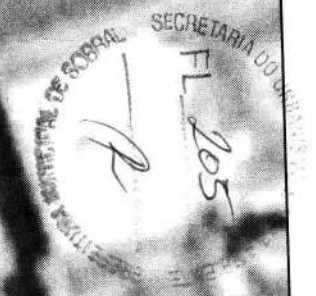

PRANCHA

REFORMA DA E.E.E LASSA

1 3

**SAAE**  
Serviço Autônomo de Água e Esgoto de Sobral

  
DAVI SOUSA VASCONCELOS  
ENGENHEIRO CIVIL  
CREA: 53682

GERENTE DE PLANEJAMENTO E CONTROLE DE OBRAS

DESENHO: ELISON ANDERSON

CONTEUDO:  
LOCALIZAÇÃO

DATA: AGO/2017

B

A

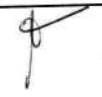

QUADRO GERAL DE ESQUADRIAS

ITEM	DIMENSÃO	QUANTIDADE	ESPECIFICAÇÃO	ACABAMENTO
01	450 X 2,00	01	GRADIL BELCO LAMINADO 02	PISTONAMENTO BRANCO CORANTE
02	1,50 X 1,10	01	PORTA DE FERRO COMBATO EM CAIXA (COMFECCIONAR)	PAVIMENTO EM CIMENTO
03	800 X 2,10	01	POSTA DE FOLHA EM BRANCO COMFECCIONAR	PISTONAMENTO BRANCO CORANTE LACRADO
04	600 X 1,15	01	PORTA EM MADEIRA TIPO MARAIA COMFECCIONAR	PISTONAMENTO BRANCO CORANTE LACRADO
05	1,500 X 0,81 X 0,50	01	COMBÃO DE CIMENTO ANTILUVIA	
06	1,000 X 0,81 X 0,50	01	FIBRADO DE CIMENTO ANTILUVIA	

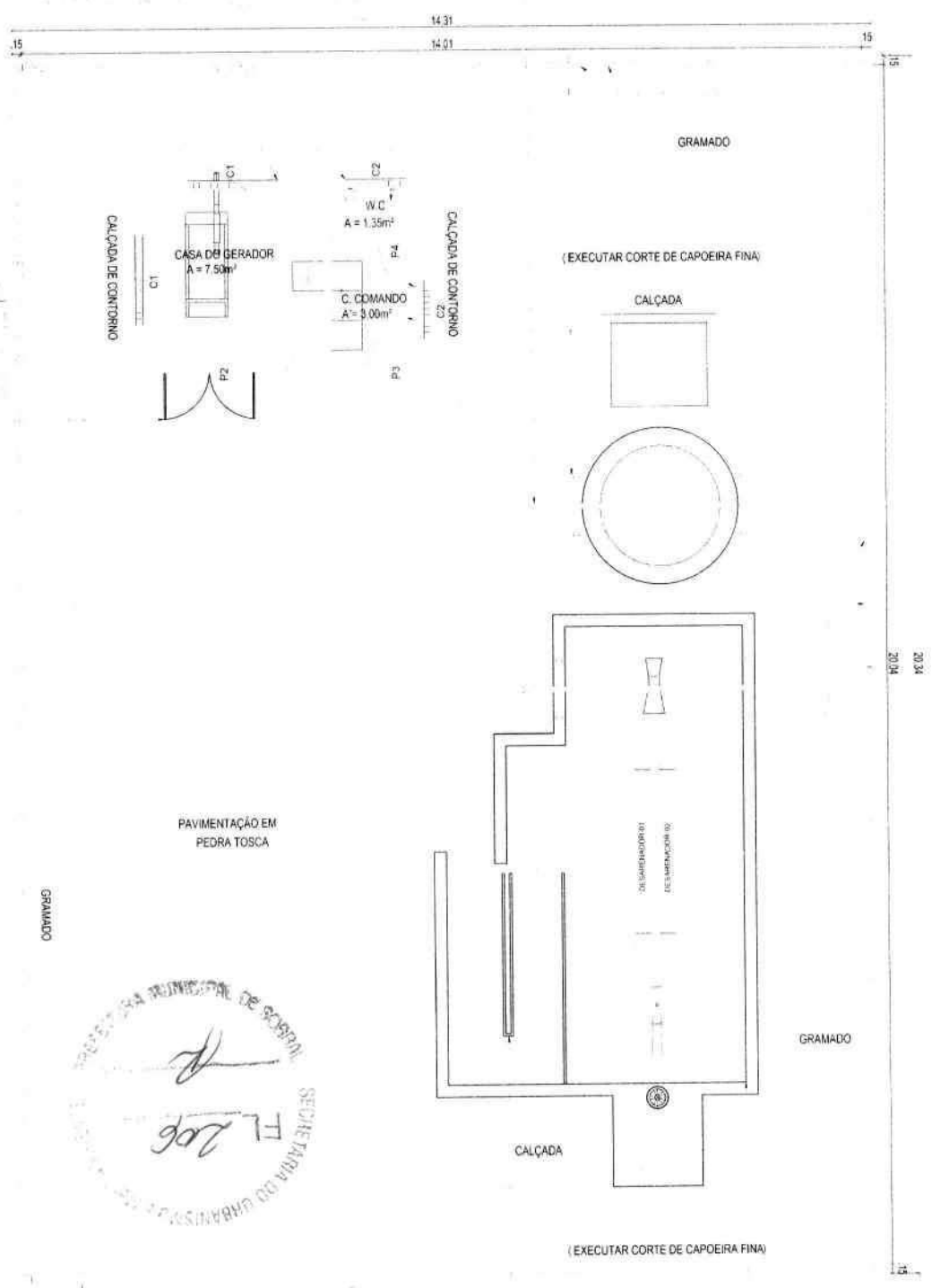

SECRETARIA MUNICIPAL DE SOBRAL  
 SECRETARIA DO URBANISMO E OBRAS  
 FL 206

B

A

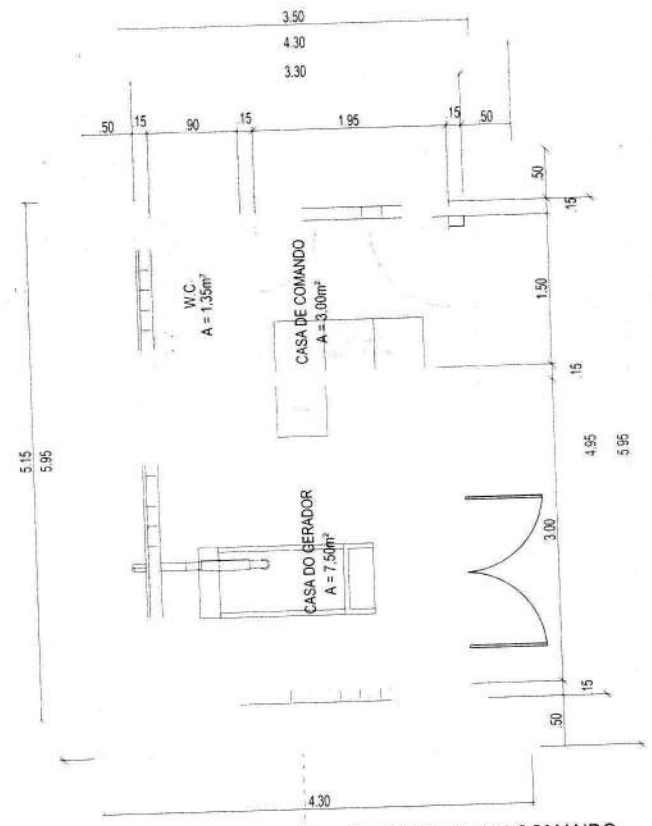

PL. BX. CASA DE COMANDO

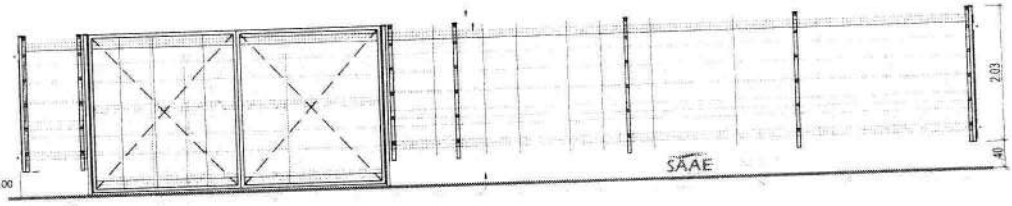

FACHADA PRINCIPAL



CORTE A-A

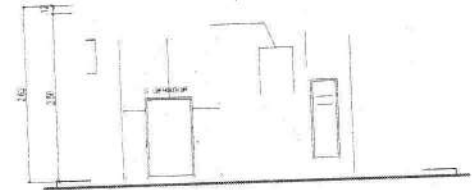

CORTE B-B

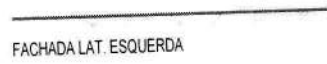

FACHADA LAT. ESQUERDA



FACHADA DA CASA DE COMANDO

SECRETARIA MUNICIPAL DE OBRAS  
R  
F 207

PRANCHA

3 3

REFORMA DA E.E.E LASSA

DAVI SOUSA VASCONCELOS  
ENGENHEIRO CIVIL  
CREA: 53682

DESENHO: ELISON ANDERSON

DATA: AGO/2017

CONTEUDO:  
CORTE AA  
FACHADA PRINCIPAL



GERENTE DE PLANEJAMENTO E CONTROLE DE OBRAS

B

A