

1 PLANTA BAIXA - PAV. TÉRREO - BLOCO 01
ESCALA 1/100

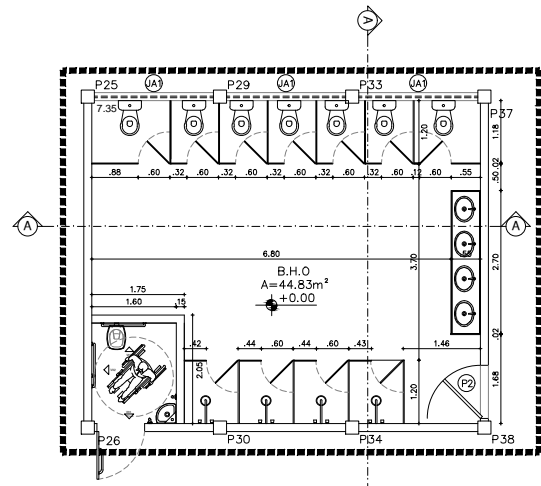

2 DETALHAMENTO DE BANHEIRO MASCULINO
ESCALA 1/100

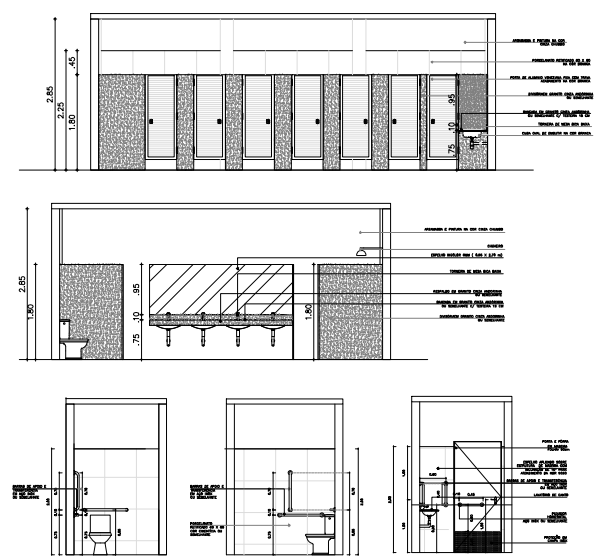

- ESPECIFICAÇÕES IMPORTANTES
- 01 _ TODAS AS MEDIDAS DEVEM SER CONFERIDAS NO LOCAL.
 - 02 _ TODA A INSTALAÇÃO ELÉTRICA DEVE SER REVISADA SUBSTITUINDO PONTOS ELÉTRICOS, FIAÇÃO E DE ILUMINAÇÃO DANIFICADOS.
 - 03 _ TODA A INSTALAÇÃO HIDROSANITÁRIA DEVERÁ DEVE SER REVISADA SUBSTITUINDO TODOS ELEMENTOS DANIFICADOS.

- ESPECIFICAÇÕES DE MATERIAIS
- PISO**
 - 01 _ SUBSTITUIR PISO DE CONCRETO EXISTENTE POR PISO INDUSTRIAL GRANULITE POLÍDIO
 - 02 _ SUBSTITUIR PISO CERÂMICO EXISTENTE POR PISO DE PORCELANATO TRIFINICADO 60 cm x 60 cm COR CINZA CLARO
 - 03 _ SUBSTITUIR PISO VINÍLICO EXISTENTE POR PISO VINÍLICO TIPO "PAVIFLEX" COR PRATA e:3.0 mm
 - 04 _ PISO EMBORRACHADO MONOLÍTICO DRENANTE
 - 05 _ SUBSTITUIÇÃO DE PISO EXISTENTE E CONSTRUÇÃO DE CONTRAPISO PARA APLICAÇÃO DE CARPETE 4mm
 - PAREDE**
 - 01 _ REALIZAR REPAROS NO REBOCO E PINTURA COM TINTA LATEX NA COR CINZA CRÔMIO ATÉ H:1.10 m COM COMPLEMENTO NA COR MARRELA (VER DETALHE PINTURA)
 - 02 _ SUBSTITUIR REVESTIMENTO EXISTENTE POR PORCELANATO 60 cm x 60 cm COR CINZA CLARO
 - TETO**
 - 01 _ REALIZAR REPARO E PINTURA DA LAJE EXISTENTE EM TINTA CINZA CRÔMIO
 - 02 _ INSTALAÇÃO DE FORRO ESTRUTURADO EM GESSO ACARTONADO
 - 03 _ INSTALAÇÃO DE FORRO TERMOACÚSTICO EM LA MINERAL

QUADRO DE ESQUADRIAS

PORTAS					
Nº	DIM. (LxH)	MATERIAL	TIPO	QUANT.	NECESSIDADES
P01	0.80X2.35	PORTA MADEIRA-FICHA	ABRIR (1F)	13	SUBSTITUIR FOLHAS, FORRAMENTOS E FERRAGENS
P02	1.00X2.35	PORTA MADEIRA-FICHA	ABRIR (1F)	04	SUBSTITUIR FOLHAS, FORRAMENTOS E FERRAGENS
P03	2.00X2.35	PORTA MADEIRA-FICHA	ABRIR (2F)	01	SUBSTITUIR FOLHAS, FORRAMENTOS E FERRAGENS
P04	2.25X2.35	PORTA MADEIRA-FICHA	ABRIR (2F)	06	SUBSTITUIR FOLHAS, FORRAMENTOS E FERRAGENS
P001	1.00X2.00	FERRÃO	ABRIR (1F)	01	REALIZAR REPAROS

JANELAS						
Nº	DIM. (LxH)	PEIT.	MATERIAL	TIPO	QUANT.	NECESSIDADES
J01	0.80X0.50	1.70	FERRO+VIDRO	PIVOTANTE	06	REALIZAR REPAROS
J1	2.25X1.50	1.00	FERRO+VIDRO	PIVOTANTE	20	REALIZAR REPAROS

- LEGENDA CONSTRUÇÃO/DEMOLIÇÃO
- 01 - ALVENARIA A CONSTRUIR
 - 02 - ALVENARIA A DEMOLIR
 - 02 - ÁREA ANTIGO CSF

SECRETARIA DA INFRAESTRUTURA

PROJETO: PROJETO ARQUITETÔNICO
ESCOLA DE EDUCAÇÃO INFANTIL E ENSINO FUNDAMENTAL RAIMUNDO PIMENTEL GOMES - CAIC

INTERESSADO: PREFEITURA DE SOBRAL
ENDEREÇO: AV. PIMENTEL GOMES - ALTO DA EXPECTATIVA
MUNICÍPIO: SOBRAL

AUTOR: GUILHERME C. AUSTREGESILIO
AUTOR: IGOR FERNANDES
CO - AUTOR: ROMÁRIO PONTE

REVISÃO: 00

DATA: NOVEMBRO/2019

ARQUIVO

ARQ 04/11

ESCALA DE PROJEÇÃO: 1:100