

ASSUNTO: SERVIÇO GRÁFICO (RECEITUÁRIOS)



REQUISITANTE: Raquel Miranda de Vasconcelos

SETOR: Gerente da Célula de Logística

RESPONSÁVEL: Raquel Miranda de Vasconcelos

TELEFONE: (88) 36141673

DATA: 19/12/2018

ITEM	DESCRIÇÃO	QTD	REF	SOBRAL GRÁFICA		MULTI GRÁFICA		GLOBAL BRINDES	
				VALOR UNITÁRIO	VALOR TOTAL	VALOR UNITÁRIO	VALOR TOTAL	VALOR UNITÁRIO	VALOR TOTAL
1	Receituário azul, 1 via 29.7x9 cm, 1x0 cor, tinta preta em papel superbond azul 75g, picotado, Contém numeração seqüencial grampeado- bloco c/100fl. (arte pronta).	500	BLOCO	R\$ 7,20	R\$ 3.600,00	R\$ 8,25	R\$ 4.125,00	R\$ 12,00	R\$ 6.000,00
2	Receituário branco, Carbonado (Papel Extra Copy), (50x2cm) 2 vias tam 21x15cm 1 cor Tinta Off Set- bloco c/100fl. (arte pronta).	10.000	BLOCO	R\$ 7,00	R\$ 70.000,00	R\$ 7,40	R\$ 74.000,00	R\$ 9,00	R\$ 90.000,00

Raquel H. Vasconcelos
Raquel Miranda de Vasconcelos
 Gerente da Célula de Logística



O MÁXIMO
EM RESOLUÇÃO.

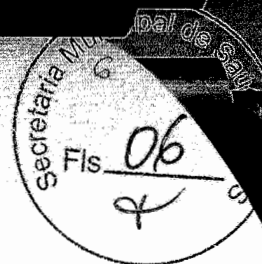

SOGRÁFIA - SOBRAL GRÁFICA

CNPJ: 00.200.508/000133

Av. Monsenhor Aloisio Pinto ,406

Proposta de preços gráficos:

Orçamentos

Nº ITEM	DESCRIÇÃO DOS PRODUTOS	QUANT.	UNITÁRIO	TOTAL
1	Receituário Azul ,1 via 29,7cm ,1x0 cor em papel superbaond 75g ,picotado ,com numeração sequencial ,grampadao ,blocos com 100 fls	500	R\$ 7,20	R\$ 3.600,00
2	Receituário branco especial carbonado em papel extracorp 15x21 - 50x2 vias, 1x0 cor ,tinta preta ,intercalado e colados	10.000	R\$ 7,00	R\$ 70.000,00
			Totao R\$	R\$ 73.600,00

Validade da proposta: 90 dias

Sobral, 17 de Dezembro de 2018.

Apont
00.200.508/0001-33
SOGRÁFICA - SOBRAL GRÁFICA LTDA.
AV. MONS ALUÍZIO PINTO, 406
DOM EXPEDITO - CEP: 62 050-255
SOBRAL
CE.



PROPOSTA DE PREÇO



Nome da Empresa: MULTI GRÁFICA LTDA
CNPJ: 19.769.945/0001-09
Endereço : R WALDEMAR LIRA PESSOA Nº 218
Telefone de contato:(88) 3613-3118
Destinado à Secretaria Municipal da Saúde de Sobral -CE
Data da Proposta: 14 DE DEZEMBRO DE 2018

ITEM	ESPECIFICAÇÃO	QUANT.	UNIDADE DE MEDIDA	VALOR UNITÁRIO	VALOR TOTAL
1.	Receituário azul, 1 via 29,7x9 cm, 1x0 cor, tinta preta em papel superbond azul 75g, picotado, Contém numeração seqüencial grampeado bloco c/100fl. (arte pronta).	500	BLOCO	R\$ 8,25	R\$ 4.125,00
2.	Receituário branco, Carbonado (Papel Extra Copy), (50x2cm) 2 vias tam 21x15cm 1 cor Tinta Off Set- bloco c/100fl. (arte pronta).	10.000	BLOCO	R\$ 7,40	R\$ 74.000,00
					R\$ 78.125,00

VALOR TOTAL: R\$ 78.125,00 (SETENTE E OITO MIL,CENTRO E VINTE E CINCO REAIS).

Validade da Proposta: 90 dias

Manoel Frota Carneiro Neto - ME
CNPJ: 19.769.945/0001-09

Fwd: Cotação Receituário

1 mensagem

Celula de Logística Secretária de Saúde <logistica_sms@sobral.ce.gov.br>
Para: Maria Juliana Carneiro Parente <juliana.parente@sobral.ce.gov.br>

17 de dezembro de 2018 08:31

----- Forwarded message -----

From: **atendimento Multigrafica** <atendimento@multigraficasobral.com>
Date: sex, 14 de dez de 2018 às 15:59
Subject: Re: Cotação Receituário
To: Celula de Logística Secretária de Saúde <logistica_sms@sobral.ce.gov.br>

Em sex, 14 de dez de 2018 às 12:04, Celula de Logística Secretária de Saúde <logistica_sms@sobral.ce.gov.br> escreveu:

Bom dia!

Pretendemos realizar uma dispensa para aquisição **Receituários** para a Secretaria Municipal da Saúde do Município de Sobral-CE.

Você poderia nos fornecer uma proposta de preço?
Segue arquivo com as especificações e quantidades.

Se puder, gostaria do **envio em até 02 dias úteis do arquivo preenchido e proposta em papel timbrado .PDF**

Ou pessoalmente no endereço Rua Boulevard João Barbosa, Nº 776, Bairro Centro - Sobral CE na Secretaria Municipal da Saúde de Sobral, **Setor de Compras e Licitação.**

FAVOR NÃO ALTERAR OU MODIFICAR AS QUANTIDADES, ESPECIFICAÇÕES E REALIZAR A COTAÇÃO DE TODOS OS ITENS.

Obs: Além das informações descritas acima as proposta deveram constar as seguintes informações.

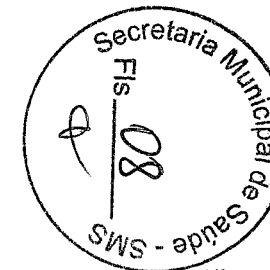

Nome da Empresa:

CNPJ:

Endereço:

Telefone de contato:

Destinado à Secretaria Municipal da Saúde de Sobral-CE

Data da Proposta:

Validade da Proposta: 90 dias

Assinatura do Representante

Nome por extenso do representante(Logo abaixo da assinatura)

CPF do Representante que irá assinar a proposta.

Conto com sua ajuda e eficácia.

Favor confirmar recebimento do email.

Atenciosamente,



Célula de Logística

Almoxarifado da Secretaria Municipal da Saúde
Rua Padre Anchieta, 111. Junco . Sobral -CE CEP: 62030-240
(88) 3614 1673
logistica_sms@sobral.ce.gov.br]

Prefeitura de Sobral

Secretaria da Saúde de Sobral
R. Boulevard João Barbosa, 776, Centro
Sobral
(88) 36117758
www.sobral.ce.gov.br



Atendimento

Sobral - CE | Tel.: (88) 3613-3118

e-mail: atendimento@multigraficasobral.com

Instagram



Célula de Logística

Almoxarifado da Secretaria Municipal da Saúde
Rua Padre Anchieta, 111. Junco . Sobral -CE CEP: 62030-240
(88) 3614 1673
logistica_sms@sobral.ce.gov.br]

Prefeitura de Sobral

Secretaria da Saúde de Sobral
R. Boulevard João Barbosa, 776, Centro
Sobral
(88) 36117758
www.sobral.ce.gov.br



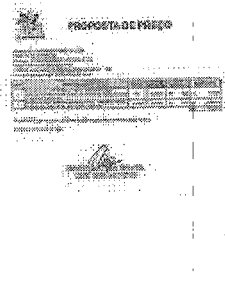

scanner20181214_0001.jpg
543K

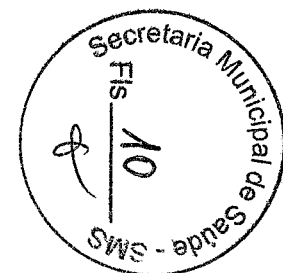

REFETURA DE SOBRAL
destinado à Secretaria Municipal da Saúde de Sobral-CE
Data da Proposta: 14/12/2018

EM	ESPECIFICAÇÃO	QUANT.	UNIDADE DE MEDIDA	VALOR UNITÁRIO	VALOR TOTAL
1	Receituário azul, 1 via 29.7x9 cm, 1x0 cor, tinta preta em papel superbond azul 75g, picotado. Contém numeração seqüencial grampeado- bloco c/100fl. (arte pronta).	500	BLOCO	R\$ 12,00	R\$ 6.000,00
2	Receituário branco, Carbonado (Papel Extra Copy), (50x2cm) 2 vias tam 21x15cm 1 cor Tinta Off Set- bloco c/100fl. (arte pronta).	10.000	BLOCO	R\$ 9,00	R\$ 90.000,00
TOTAL				R\$	96.000,00

OR. TOTAL: R\$ 96.000,00 (NOVENTA E SEIS MIL REAIS)

prazo de validade da Proposta: 90 dias

DIRETOR COMERCIAL

José Milton A. Alves Jr.
CPF: 785.759.313-34
RG: 95031009936 - SSP/CE



Mara Juliana Carneiro Parente <juliana.parente@sobral.ce.gov.br>

Fwd: Cotação receituário

1 mensagem

Celula de Logística Secretária de Saúde <logistica_sms@sobral.ce.gov.br>
Para: Maria Juliana Carneiro Parente <juliana.parente@sobral.ce.gov.br>

17 de dezembro de 2018 08:31

----- Forwarded message -----

From: **José Milton Anastacio Alves Jr.** <grupoglobalgrafica@yahoo.com.br>
Date: sáb, 15 de dez de 2018 às 14:33
Subject: Re: Cotação receituário
To: Celula de Logística Secretária de Saúde <logistica_sms@sobral.ce.gov.br>

SEGUE EM ANEXO A COTAÇÃO**MILTON**

Em sexta-feira, 14 de dezembro de 2018, 12:02:47 GMT-2, Celula de Logística Secretária de Saúde<logistica_sms@sobral.ce.gov.br> escreveu:

--

Bom dia!

Pretendemos realizar uma dispensa para aquisição **Receituários** para a Secretaria Municipal da Saúde do Município de Sobral-CE.

Você poderia nos fornecer uma proposta de preço?
Segue arquivo com as especificações e quantidades.

Se puder, gostaria do **envio em até 02 dias úteis do arquivo preenchido e proposta em papel timbrado .PDF**

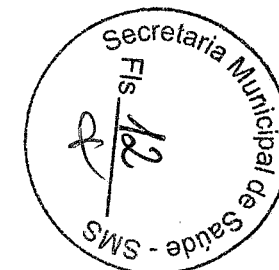

Ou pessoalmente no endereço Rua Boulevard João Barbosa, Nº 776, Bairro Centro - Sobral CE na Secretaria Municipal da Saúde de Sobral, **Setor de Compras e Licitação.**

FAVOR NÃO ALTERAR OU MODIFICAR AS QUANTIDADES, ESPECIFICAÇÕES E REALIZAR A COTAÇÃO DE TODOS OS ITENS.

Obs: Além das informações descritas acima as proposta deveram constar as seguintes informações.

Nome da Empresa:

CNPJ:

Endereço:

Telefone de contato:

Destinado à Secretaria Municipal da Saúde de Sobral-CE

Data da Proposta:

Validade da Proposta: 90 dias

Assinatura do Representante

Nome por extenso do representante(Logo abaixo da assinatura)

CPF do Representante que irá assinar a proposta.

Conto com sua ajuda e eficácia.

Favor confirmar recebimento do email.

Atenciosamente,



Célula de Logística

Almoxarifado da Secretaria Municipal da Saúde

Rua Padre Anchieta, 111. Junco . Sobral -CE CEP: 62030-240
(88) 3614 1673

logistica_sms@sobral.ce.gov.br]

Prefeitura de Sobral

Secretaria da Saúde de Sobral
R. Boulevard João Barbosa, 776, Centro
Sobral
(88) 36117758
www.sobral.ce.gov.br

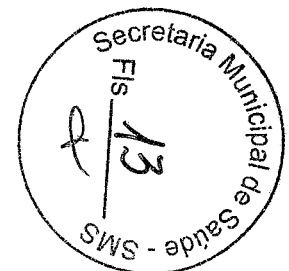



Célula de Logística
Almoxarifado da Secretaria Municipal da Saúde
Rua Padre Anchieta, 111. Junco . Sobral -CE CEP: 62030-240
(88) 3614 1673
logistica_sms@sobral.ce.gov.br]

Prefeitura de Sobral
Secretaria da Saúde de Sobral
R. Boulevard João Barbosa, 776, Centro
Sobral
(88) 36117758
www.sobral.ce.gov.br



 **img310.pdf**
681K

