



Bois Reisados de Sobral 2022

Inscrição enviada no dia 25/11/2021 às 17:57:49

Número da Inscrição

on-981485575

Pendente

Categoria da Inscrição

Marque a categoria em que deseja realizar sua inscrição

Grupo Infanto-Juvenil

Agentes (proponentes)

Agente responsável pela inscrição



Levi Alves Cavalcante

Id: 105671

Nome: Levi Alves Cavalcante

Localização: -3.8756932,-40.0203465

Descrição Curta: COORDENADOR E PRODUTOR CULTURAL DO GRUPO REISADO BOI MINA FLOR MIRIM DESDE ANO DE 2018 ATÉ OS DIAS ATUAIS.

Nome completo ou Razão Social: LEVI ALVES CAVALCANTE

CPF ou CNPJ: 041.846.423-57

Email Público: levialvescavalcante96@gmail.com

Email Privado: levialvescavalcante96@gmail.com

Endereço: Rua Nossa Senhora de Fátima, 1273, CASA, Cidade Gerardo Cristino de Menezes, 62051-270, Sobral, CE

CEP: 62051-270

Logradouro: Rua Nossa Senhora de Fátima

Número: 1273

Complemento: CASA

Bairro: Cidade Gerardo Cristino de Menezes

Município: Sobral

Estado: CE

[Visualizar Portfólio](#)

Coletivo



Reisado Boi Mina Flor Mirim



Id: 105557

Nome: Reisado Boi Mina Flor Mirim

Localização: 0,0

Descrição Curta: Fundado no ano de 2018 é um grupo que tem foco no resgate das tradições, e salvaguarda saberes e fazeres culturais, atuando como formador de novos agentes.

[Visualizar Portfólio](#)

Espaço Vinculado



Não informado

CHAMADA PÚBLICA PARA APOIO E INCENTIVO DA TRADIÇÃO DE GRUPOS DE BOIS E REISADOS DE SOBRAL 2022 - Inscrição 981485575

DADOS DO PROPONENTE

* **NOME COMPLETO:** Levi Alves Cavalcante

* **NOME ARTÍSTICO:** Levi Cavalcante

NOME SOCIAL: Campo não informado.

* **FAIXA ETÁRIA:** Adulto (25 a 64 anos)

* **NÚMERO DO CPF:** 418464235

* **NO SEU GRUPO EXISTEM PESSOAS COM DEFICIÊNCIA?:** Não

* **NÚMERO DO RG:** 2006031008828

* **LOCALIZAÇÃO:** Sede

* **LOCALIZAÇÃO - BAIRRO:** Cidade Gerardo Cristino de Menezes

* **ENDEREÇO COMPLETO:** Rua Nossa Senhora de Fátima, 1273, CASA, Cidade Gerardo Cristino de Menezes, 62051-270, Sobral, CE

* **ENDEREÇO DE E-MAIL:** levialvescavalcante96@gmail.com

* **CONTATO DE TELEFONE:** (88) 992872473

DOCUMENTAÇÃO PARA HABILITAÇÃO JURÍDICA

* **DOCUMENTO DE IDENTIFICAÇÃO OFICIAL:** [on-981485575 - 61981e86d7192 - DOCUMENTO DE IDENTIFICAÇÃO OFICIAL.pdf](#)

* **CADASTRO DE PESSOA FÍSICA - CPF:** [on-981485575 - 61981e922c7d2 - CADASTRO DE PESSOA FÍSICA CPF.pdf](#)

* **COMPROVANTE DE ENDEREÇO:** [on-981485575 - 61981e9d9ea89 - COMPROVANTE DE ENDEREÇO.pdf](#)

* **DECLARAÇÃO DE RESIDÊNCIA:** [on-981485575 - 61981ea7e6962 - DECLARAÇÃO DE RESIDÊNCIA.pdf](#)



- * **COMPROVANTE DE SITUAÇÃO DE REGULARIDADE DE CPF:** [on-981485575 - 61981eef6b420 - COMPROVANTE DE SITUAÇÃO DE REGULARIDADE DE CPF.pdf](#)
- * **CERTIDÃO NEGATIVA DE DÉBITOS MUNICIPAIS:** [on-981485575 - 61981ef932038 - CERTIDÃO NEGATIVA DE DÉBITOS MUNICIPAIS.pdf](#)
- * **CERTIDÃO NEGATIVA DE TRIBUTOS ESTADUAIS:** [on-981485575 - 61981f0154a1a - CERTIDÃO NEGATIVA DE TRIBUTOS ESTADUAIS.pdf](#)
- * **CERTIDÃO NEGATIVA DE TRIBUTOS FEDERAIS:** [on-981485575 - 61981f09e8724 - CERTIDÃO NEGATIVA DE TRIBUTOS FEDERAIS.pdf](#)
- * **CARTA DE REPRESENTAÇÃO:** [on-981485575 - 619ff7f4289aa - CARTA DE REPRESENTAÇÃO.pdf](#)

DOCUMENTAÇÃO PARA AVALIAÇÃO TÉCNICA

- * **PORTFÓLIO DIGITAL:** [on-981485575 - 619822a10e97a - PORTFÓLIO DIGITAL.pdf](#)
- * **CURRÍCULO CULTURAL DO(A) PROPONENTE:** [on-981485575 - 619822abc45f3 - CURRÍCULO CULTURAL DO PROPONENTE.pdf](#)
- * **PLANO DE TRABALHO - PROPOSTA CULTURAL E FINANCEIRA:** [on-981485575 - 61981f1b1e7b6 - PLANO DE TRABALHO - PROPOSTA CULTURAL E FINANCEIRA.pdf](#)

DECLARAÇÃO DE RESPONSABILIDADE

- * **DECLARO que não sou detentor de qualquer título, cargo, emprego ou função pública, assim como funcionário terceirizado da Administração Direta e Indireta do Município de Sobral.:** true
- * **DECLARO não ser cônjuge, ascendentes, descendentes e colaterais, até segundo grau de qualquer pessoa com título, cargo, emprego ou função pública, assim como funcionário terceirizado da Administração Direta e Indireta do Município de Sobral.:** true
- * **DECLARO não estar em pendência, inadimplência, falta de prestação de contas em contratos e/ou convênios celebrados com as esferas Federal, Estadual ou Municipal:** true
- * **DECLARO que estou ciente que devo entregar à SECULT de relatório detalhado de cumprimento das atividades ocorridas no período de execução, em até 60 (sessenta) dias após o término da vigência do instrumento.:** true
- * **DECLARO que o Grupo de Boi e Reisado que represento diante deste Edital não possui em seu histórico junto à SECULT, situação de pendência, inadimplência ou falta de prestação de contas com esta Secretaria.:** true
- * **DECLARO, para fins de direito, sob as penas da Lei, que as informações e documentos prestados são verdadeiros e autênticos (fiéis à verdade e condizentes com a realidade atual).:** true

Avaliadores desta inscrição

Marque/desmarque os avaliadores desta inscrição. Por padrão, são selecionados aqueles que avaliam de acordo com as regras de distribuição definidas.

- * *Avaliador desta inscrição pela regra de distribuição.*

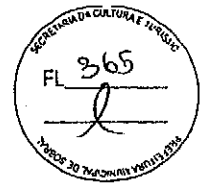

UNICA IDENTIFICADORA
ESTADO DE MATO GROSSO
SECRETARIA DE SEGURANCA PUBLICA
POLICIA MILITAR
INSTITUTO DE IDENTIFICACAO

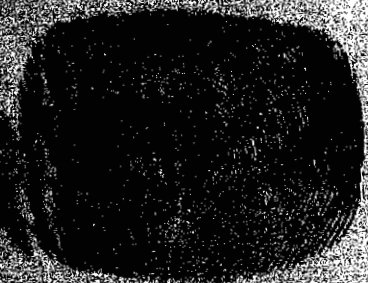

COLECAR FOTOGRAFIA



Levi Alves Cavalotti

IDENTIFICACAO DO TITULAR
CARTEIRA DE IDENTIDADE

Reconheço que a cópia xerográfica
está de acordo com o original.
Em: _____

ARMED AND DANGEROUS
LEI ALVES CAVALCANTE

ANTONIO RODRIGUES CAVALCANTE
LEI ALVES CAVALCANTE

SUBAL-CI 27/10/1991

LEI MASC. 78699 L A-84 R

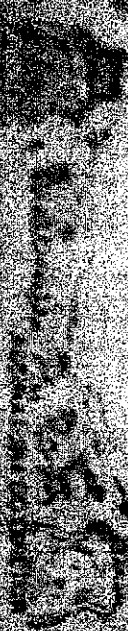



MINISTERIO DA FAZENDA
Secretaria da Receita Federal

CPF

041.846.423-57

LEVI ALVES CAVALCANTE

27/10/1991

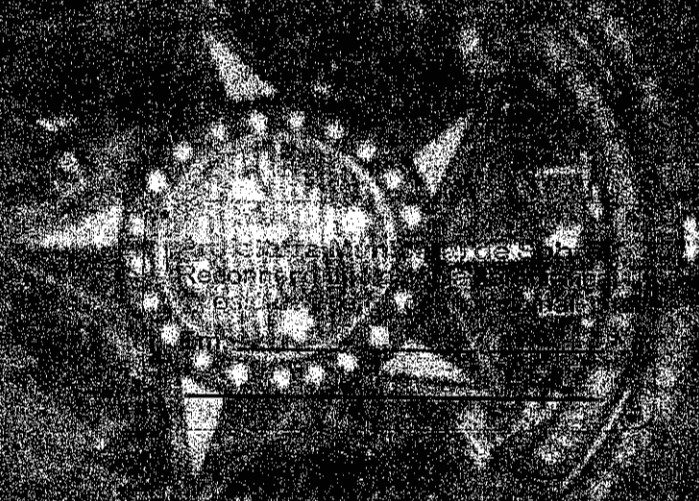

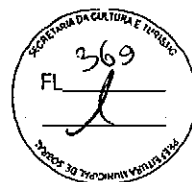

BRASIL

(HTTPS://GOV.BR)



Ministério da Fazenda

Secretaria da Receita Federal do Brasil

Comprovante de Situação Cadastral no CPF

Nº do CPF: 041.846.423-57

Nome: LEVI ALVES CAVALCANTE

Data de Nascimento: 27/10/1991

Situação Cadastral: REGULAR

Data da Inscrição: 10/05/2007

Digito Verificador: 00

Comprovante emitido às: 19:01:58 do dia 19/11/2021 (hora e data de Brasília).

Código de controle do comprovante: 6E74.B67A.5A61.BF0C



**Este documento não substitui o "Comprovante de Inscrição no CPF"
(/Servicos/CPF/ImpressaoComprovante/ConsultaImpressao.asp).**

(Modelo aprovado pela IN/RFB nº 1.548, de 13/02/2015.)

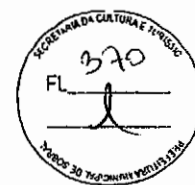



BRASIL
(HTTPS://GOV.BR)

| | |
|------------------------|-----------------------|
| Nº do CPF: | 041.846.423-57 |
| Nome da Pessoa Física: | LEVI ALVES CAVALCANTE |
| Data de Nascimento: | 27/10/1991 |
| Situação Cadastral: | REGULAR |
| Data da Inscrição: | 10/05/2007 |
| Código de Controle: | 6E74.B67A.5A61.BF0C |

A Secretaria da Receita Federal do Brasil confirma a autenticidade do comprovante.

NU

Boleto para depósito na conta do Nubank de
LEVI ALVES CAVALCANTE
 Agência 0001 Conta 9259670-6



Evite problemas: Não edite o código de barras ou pague o mesmo boleto duas vezes.



Caso o boleto já tenha vencido, ou se quiser fazer um depósito de outro valor, **gere um novo boleto no aplicativo**

| | | | |
|---|----------------------------------|----------------------------------|-------------------------|
| Nome do Beneficiário Nu Pagamentos S.A. - Instituição de Pagamento | CNPJ/CPF 18236120000158 | Data de Vencimento 04/11/2021 | Valor Cobrado 150,60 |
| Agência / Código do Beneficiário --- | Nosso Número 26/00720084179-7 | Autenticação Mecânica | |



237-2

23793.38128 60072.008414 79000.063309 4 87940000015060

| | | | | | |
|--|------------------------------|----------------------|----------------------------|-------------------------------------|--|
| Local de Pagamento Pagável preferencialmente na Rede Bradesco ou Bradesco Expresso | | | | | Vencimento 04/11/2021 |
| Beneficiário Nu Pagamentos S.A. - Instituição de Pagamento | | | CNPJ/CPF 18236120000158 | | Agência / Código do Beneficiário --- |
| Data do Documento 03/11/2021 | Nº do Documento 720084179 | Espécie Doc. DM | Acerto N | Data de Processamento 03/11/2021 | Nosso Número / Cód. do Documento 26/00720084179-7 |
| Uso do Bando | Carteira 26 | Espécie Moeda R\$ | Quantidade Moeda | Valor Moeda | (=) Valor do Documento 150,60 |
| Instruções Depósito para conta do Nubank de Levi Alves Cavalcante Sr. Caixa: 1) Não aceitar pagamento em cheque; 2) Não aceitar mais de um pagamento com o mesmo boleto; 3) Em caso de vencimento no fim de semana ou feriado, aceitar o pagamento até o primeiro dia útil após o vencimento. | | | | | (-) Desconto / Abatimento 0,00 |
| | | | | | (-) Outras Deduções 0,00 |
| | | | | | (+) Mora / Multa 0,00 |
| | | | | | (*) Outros Acréscimos 0,00 |
| Beneficiário Nu Pagamentos S.A. - Instituição de Pagamento | | | | | (=) Valor Cobrado 150,60 |
| Pagador Levi Alves Cavalcante Rua Nossa Senhora de Fátima 1273 62051270 - Cidade Gerardo Cristino de Menezes - Sobral CE | | | | | 04184642357 |
| Beneficiário Final Levi Alves Cavalcante | | | | | Código de Barra |

Autenticação Mecânica

FICHA DE COMPENSAÇÃO

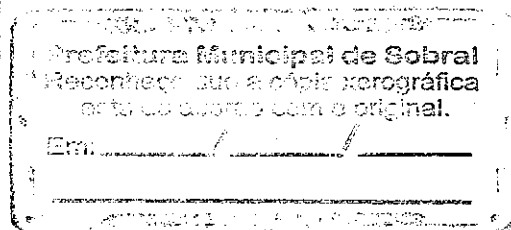



PREFEITURA DE SOBRAL
SECRETARIA DO ORÇAMENTO E FINANÇAS
CERTIDÃO NEGATIVA DE TRIBUTOS MUNICIPAIS



Nº 0000009626

DADOS DO CONTRIBUINTE OU RESPONSÁVEL

Inscrição Contribuinte / Nome

115607 - LEVI ALVES CAVALCANTE

Endereço

NOSSA SENHORA DE FÁTIMA, 1273

CIDADE GERARDO CRISTINO D SOBRAL-CE CEP: 62051270

No. Requerimento

0000009626/2021

Documento

C.P.F.: 041.846.423-57

Natureza jurídica

Pessoa Física

CERTIDÃO

Certificamos para os devidos fins, que revendo os registros dos cadastros da dívida ativa e de inadimplentes desta Secretaria, constata-se - até a presente data - não existirem em nome do(a) requerente, nenhuma pendência relativa a tributos municipais.

A Secretária do Orçamento e Finanças se reserva o direito de inscrever e cobrar as dívidas que posteriormente venham a ser apurados. Para Constar, foi lavrada a presente Certidão.

A aceitação desta certidão está condicionada à verificação de sua autenticidade na internet, nos seguinte endereço: <http://servicos.speedgov.com.br>

SOBRAL-CE, 19 DE NOVEMBRO DE 2021

Esta certidão é válida por 090 dias contados da data de emissão

VALIDA ATÉ: 16/02/2022

COD. VALIDAÇÃO 0000009626





PREFEITURA DE SOBRAL
SECRETARIA DO ORÇAMENTO E FINANÇAS



VALIDAÇÃO DE CERTIDÃO

Nº: 2021 / 0000009626

DOCUMENTO: C.P.F.: 041.846.423-57
DATA DE EMISSÃO: 19/11/2021

Esta CERTIDÃO NEGATIVA DE TRIBUTOS MUNICIPAIS foi emitida pelo Sistema SEFIN Online sendo válida até 16/02/22
SOBRAL-CE, 19 DE NOVEMBRO DE 2021

CERTIDÃO VALIDADA VIA INTERNET
em 19/11/21 às 08:35:20



[Início](#) / [Validar Certidão do Contribuinte](#)

[Validar outra Certidão](#)

Validar Certidão do Contribuinte

Validação Certidão do Contribuinte



Certidão do Contribuinte encontrada

- Código de Validação: 0000009626
- Inscrição do contribuinte: 115607
- Endereço: NOSSA SENHORA DE FÁTIMA, 1273
- Nome: LEVI ALVES CAVALCANTE
- Tipo de Certidão: CERTIDÃO NEGATIVA DE TRIBUTOS MUNICIPAIS
- Validade: 16/02/2022
- Status: VÁLIDA

 [Imprimir Certidão](#)



**GOVERNO DO
ESTADO DO CEARÁ
Procuradoria Geral do Estado**

**Certidão Negativa de Débitos Estaduais
202119546970**

Emitida para os efeitos da Instrução Normativa Nº 13 de 02/03/2001

| |
|---------------------------------------|
| IDENTIFICAÇÃO DO(A) REQUERENTE |
| Inscrição Estadual: ***** |
| CNPJ / CPF: 04184642357 |
| RAZÃO SOCIAL: ***** |

Ressalvado o direito da Fazenda Estadual de inscrever e cobrar as dívidas que venham a ser apuradas, certifico, para fins de direito, que revendo os registros do Cadastro de Inadimplentes da Fazenda Pública Estadual - CADINE, verificou-se nada existir em nome do(a) requerente acima identificado(a) até a presente data e horário, e, para constar, foi emitida esta certidão.

**EMITIDA VIA INTERNET EM 19/11/2021 ÀS 08:33:48
VÁLIDA ATÉ 18/01/2022**

**A autenticidade deste documento deverá ser comprovada via Internet, no endereço
www.sefaz.ce.gov.br**

**CERTIDÃO NEGATIVA DE DÉBITOS ESTADUAIS - VALIDAÇÃO.**

Número da Certidão
202119546970

- CPF (pessoas físicas)
 CNPJ (pessoas jurídicas)
 CGF (contribuintes do
Estado do Ceará)

CPF/CNPJ/CGF
04184642357

Pesquisar

| | Número da Certidão | Código do Requerente | Data da Emissão | Hora |
|--|-----------------------|-------------------------|--------------------|----------|
| Certidão emitida pela Procuradoria Geral do Estado do Ceará - PGE. | 202119546970 | 4184642357 | 19/11/2021 | 08:33:48 |

CONSULTAS PÚBLICAS - VERSÃO - DATA:
SECRETARIA DA FAZENDA DO ESTADO DO CEARÁ (HTTPS://WWW.SFAZ.CE.GOV.BR)



MINISTÉRIO DA FAZENDA
Secretaria da Receita Federal do Brasil
Procuradoria-Geral da Fazenda Nacional



**CERTIDÃO NEGATIVA DE DÉBITOS RELATIVOS AOS TRIBUTOS FEDERAIS E À DÍVIDA
ATIVA DA UNIÃO**

Nome: LEVI ALVES CAVALCANTE
CPF: 041.846.423-57

Ressalvado o direito de a Fazenda Nacional cobrar e inscrever quaisquer dívidas de responsabilidade do sujeito passivo acima identificado que vierem a ser apuradas, é certificado que não constam pendências em seu nome, relativas a créditos tributários administrados pela Secretaria da Receita Federal do Brasil (RFB) e a inscrições em Dívida Ativa da União (DAU) junto à Procuradoria-Geral da Fazenda Nacional (PGFN).

Esta certidão se refere à situação do sujeito passivo no âmbito da RFB e da PGFN e abrange inclusive as contribuições sociais previstas nas alíneas 'a' a 'd' do parágrafo único do art. 11 da Lei nº 8.212, de 24 de julho de 1991.

A aceitação desta certidão está condicionada à verificação de sua autenticidade na Internet, nos endereços <<http://rfb.gov.br>> ou <<http://www.pgfn.gov.br>>.

Certidão emitida gratuitamente com base na Portaria Conjunta RFB/PGFN nº 1.751, de 2/10/2014.
Emitida às 08:34:33 do dia 19/11/2021 <hora e data de Brasília>.

Válida até 18/05/2022.

Código de controle da certidão: **9CBD.9D9E.2D4D.F62C**

Qualquer rasura ou emenda invalidará este documento.

BRASIL
(HTTPS://GOV.BR)



Confirmação da Autenticidade de Certidões

Resultado da Confirmação de Autenticidade de Certidão

CPF: 041.846.423-57

Código de Controle: 9CBD.9D9E.2D4D.F62C

Data da Emissão: 19/11/2021

Hora da Emissão: 08:34:33

Tipo Certidão: Negativa

Certidão Negativa emitida em 19/11/2021, com validade até 18/05/2022.

[Página Anterior \(/Servicos/certidaointernet/PF/Autenticidade/Voltar\)](/Servicos/certidaointernet/PF/Autenticidade/Voltar)

[Nova consulta \(/Servicos/certidaointernet/PF/Autenticidade/Confirmar\)](/Servicos/certidaointernet/PF/Autenticidade/Confirmar)