

N

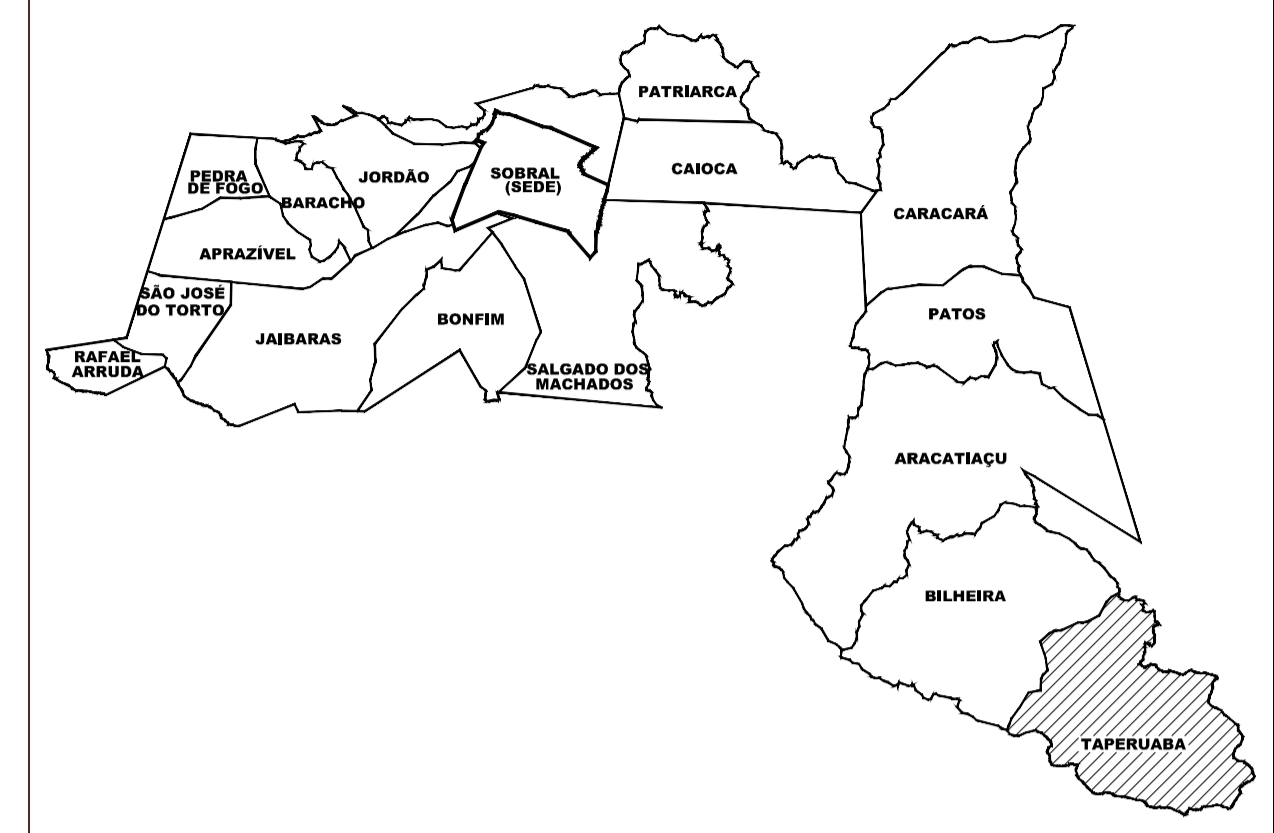

MUNICÍPIO DE SOBRAL



SEÇÃO TIPO DE PAVIMENTAÇÃO

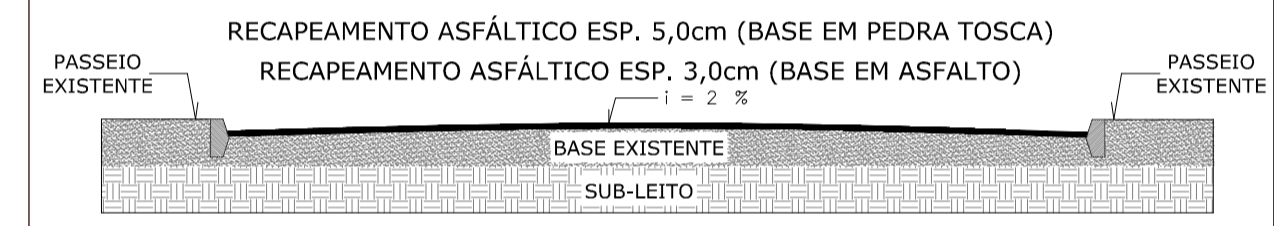

OBS: NAS RUAS QUE SOFRERÃO INTERVENÇÃO, PERMANECERÃO OS MEIOS FIOS E PASSEIOS EXISTENTES.

Zona de Adensamento Médio - ZAM
 ÁREA DE INTERVENÇÃO 14.928,01m²

SEINF - SECRETARIA DA INFRAESTRUTURA

PROJETO:
PROJETO DE PAVIMENTAÇÃO ASFÁLTICAS EM DIVERSAS RUAS
 BAIRRO RENATO PAREMTE - MUNICÍPIO DE SOBRAL
 PERÍMETRO URBANO CONFORME LEI COMPLEMENTAR MUNICIPAL Nº 56 DE 06/12/2017

INTERESSADO: _____ AUTOR: _____
 PREFEITURA DE SOBRAL _____
 ENDEREÇO: _____
 AV. MÃE RAINHA _____
 MUNICÍPIO: _____
 SOBRAL _____

Cláudio Gomes V. Mendes
 Engº Agrônomo e Civil
 CREA-CE 55908
 Secretária da Infraestrutura
 Prefeitura Municipal de Sobral

DESENHOS DA PRANCHA	ESCALA
PLANTA BAIXA	INDICADA

DATA SET/2023 | ÁREA DE INTERVENÇÃO 13.309,27m² | ARQUIVO - | PAV 01/01

01 PLANTA BAIXA
 ESCALA — 1 : 1500

ESCALA DE ABSTRACTÃO

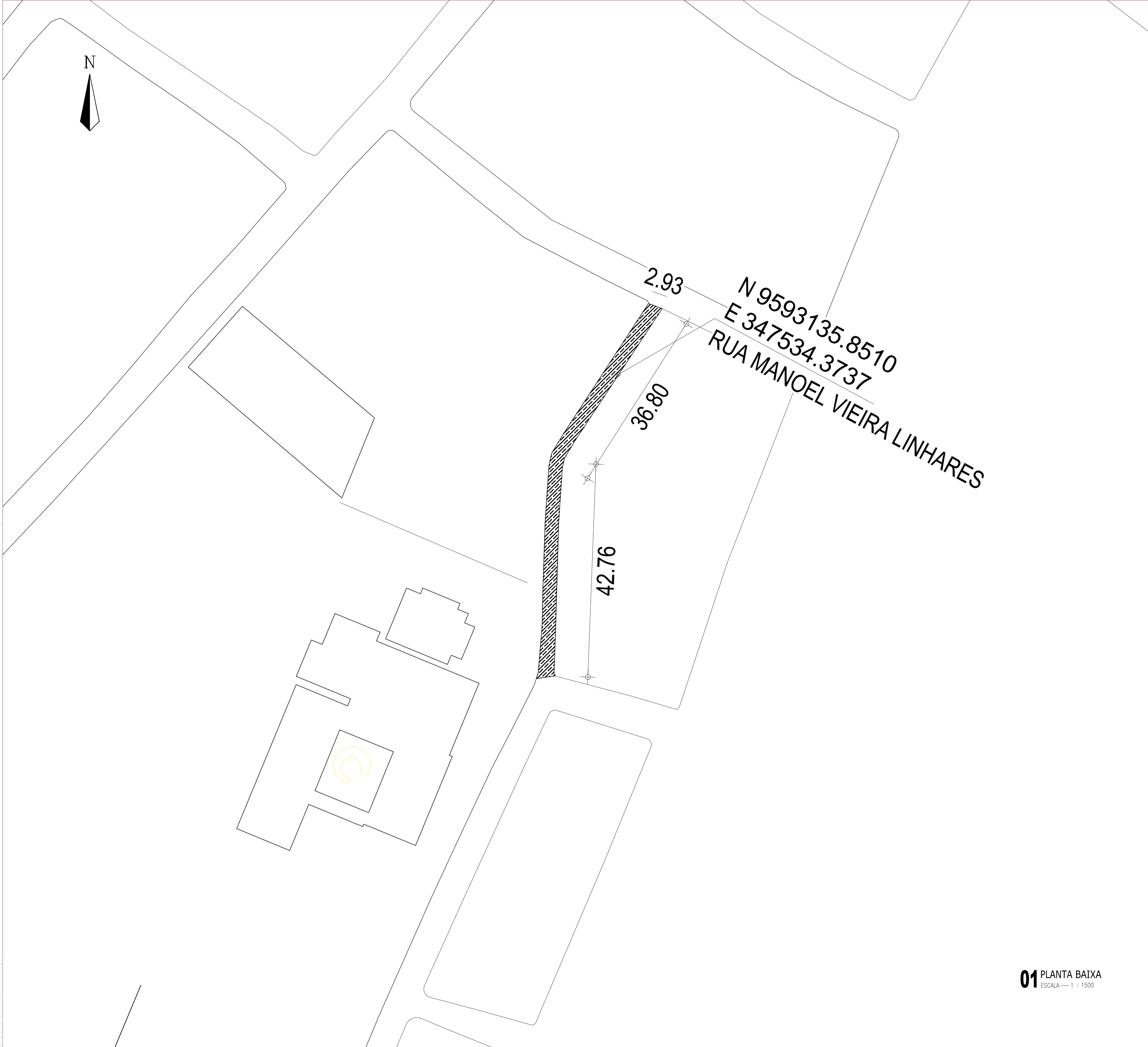

MUNICÍPIO DE SOBRAL

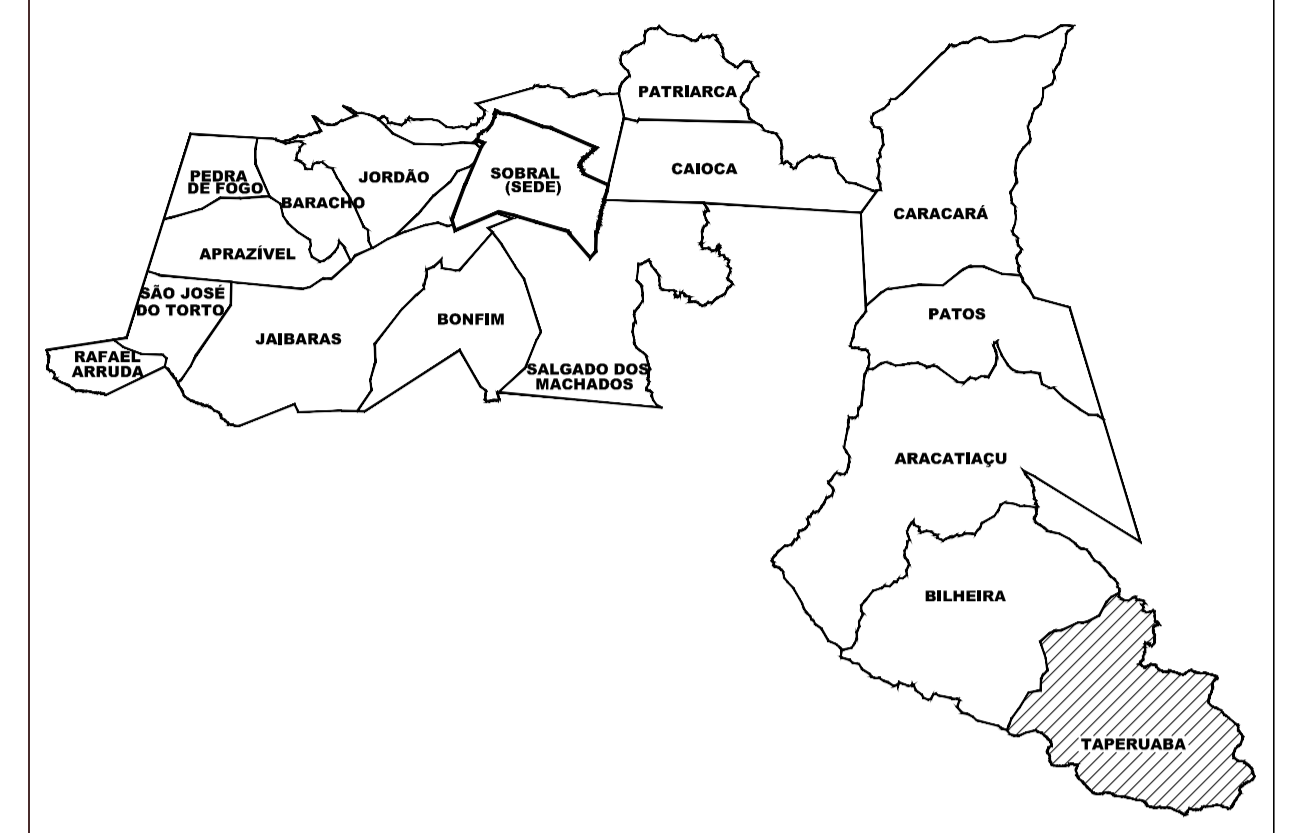

SEÇÃO TIPO DE PAVIMENTAÇÃO

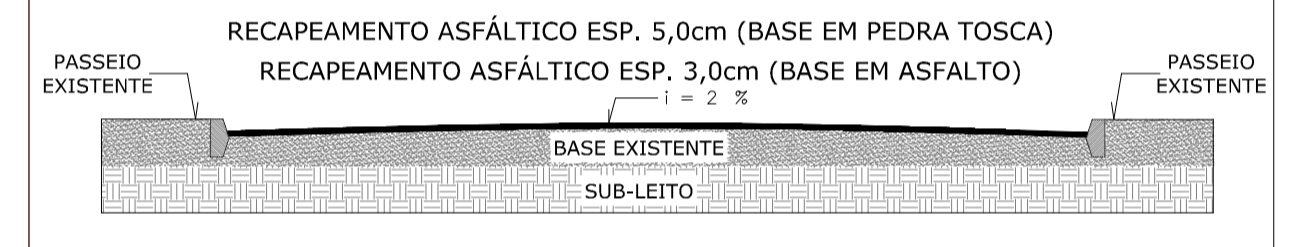

OBS: NAS RUAS QUE SOFRERÃO INTERVENÇÃO, PERMANECERÃO OS MEIOS FIOS E PASSEIOS EXISTENTES.

QUADRO DE ÁREAS

A:\11_Sobral\SENIF - PROJETO\07_Planilha\Mapa\Mapa_2024\024_11_10_24.dwg

SEINF - SECRETARIA DA INFRAESTRUTURA

PROJETO: PROJETO DE PAVIMENTAÇÃO ASFÁLTICAS EM DIVERSAS RUAS VILA UNIÃO - MUNICÍPIO DE SOBRAL PERÍMETRO URBANO CONFORME LEI COMPLEMENTAR MUNICIPAL Nº 56 DE 06/12/2017

INTERESSADO: PREFEITURA DE SOBRAL
 AUTOR: LUÍS MÁRCIO MELO SALES

ENDEREÇO: RUA MANOEL LINHARES
 MUNICÍPIO: SOBRAL
 Documento assinado digitalmente
 CLEVIO GOMES VASCONCELOS MENDES
 Data: 22/03/2024 16:38:12
 Verifique em <https://validar.itl.gov.br>

DESENHOS DA PRANCHA	ESCALA
PLANTA BAIXA	INDICADA

DATA: SET/2023	ÁREA DE INTERVENÇÃO: 4.689,25m²	ARQUIVO: -	PAV: 01/01
----------------	---------------------------------	------------	------------

01 PLANTA BAIXA
 ESCALA — 1 : 1500

ESCALA DE ABSTRACTÃO