

MEMORIAL DESCRITIVO

PROJETO BÁSICO DE ARQUITETURA
REFORMA NO DISTRITO DE CARACARÁ, SOBRAL-CE

MARÇO/2023

LOCALIZAÇÃO

A praça em questão está localizada no distrito de Caracará, na cidade de Sobral-CE. Delimitada pela Rua Av. Angelico Aguiar. Atualmente, a praça encontra-se com zonas de desgaste e parte de sua infraestrutura física avariada. Além de conter espaços que poderiam ter um melhor aproveitamento urbano e paisagístico.

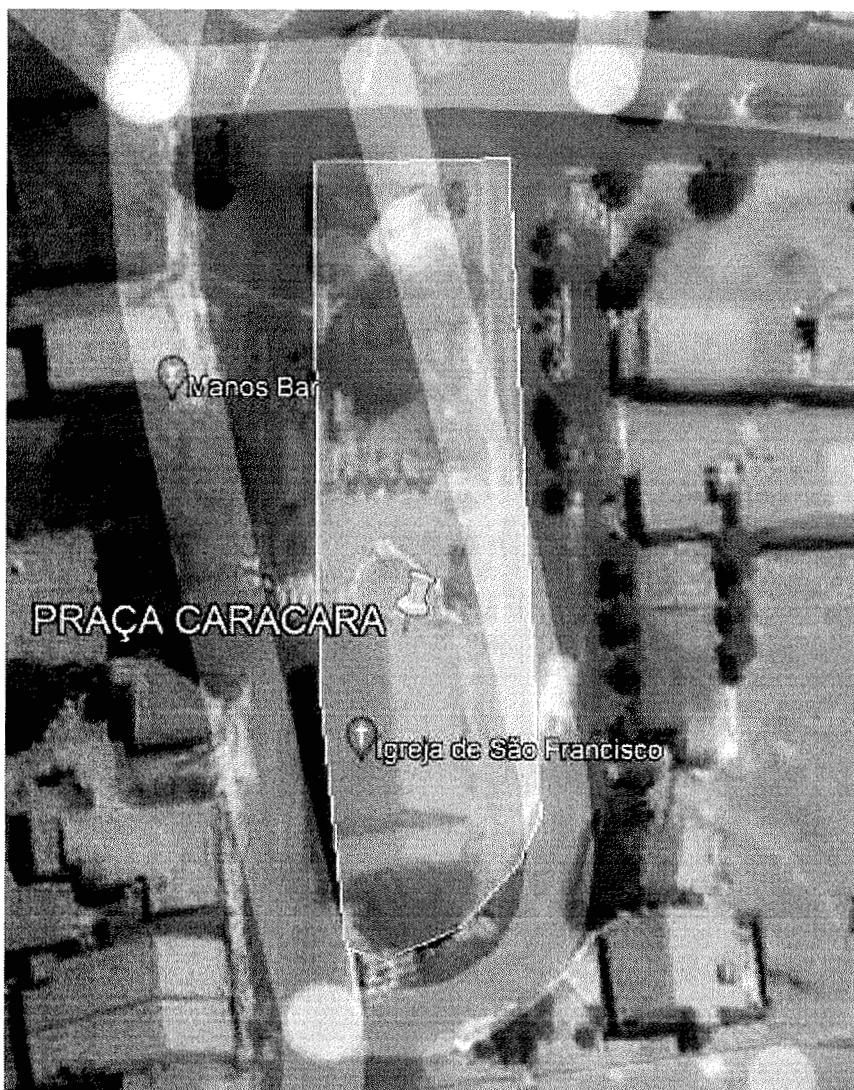

Fig.1: Localização Praça Matriz de Caracara – Caracara
Fonte: Google Earth (editado pelo autor)

ej

PROPOSTA E PROGRAMA DE NECESSIDADES

Com uma área total de aproximadamente 1.626,94m², o presente projeto trata da reforma da praça matriz de Caracará e tem como principal objetivo requalificar o equipamento urbano de forma a reintegrar o uso da população e impulsionar as atividades recreativas, contemplativas, e de convivência no distrito.

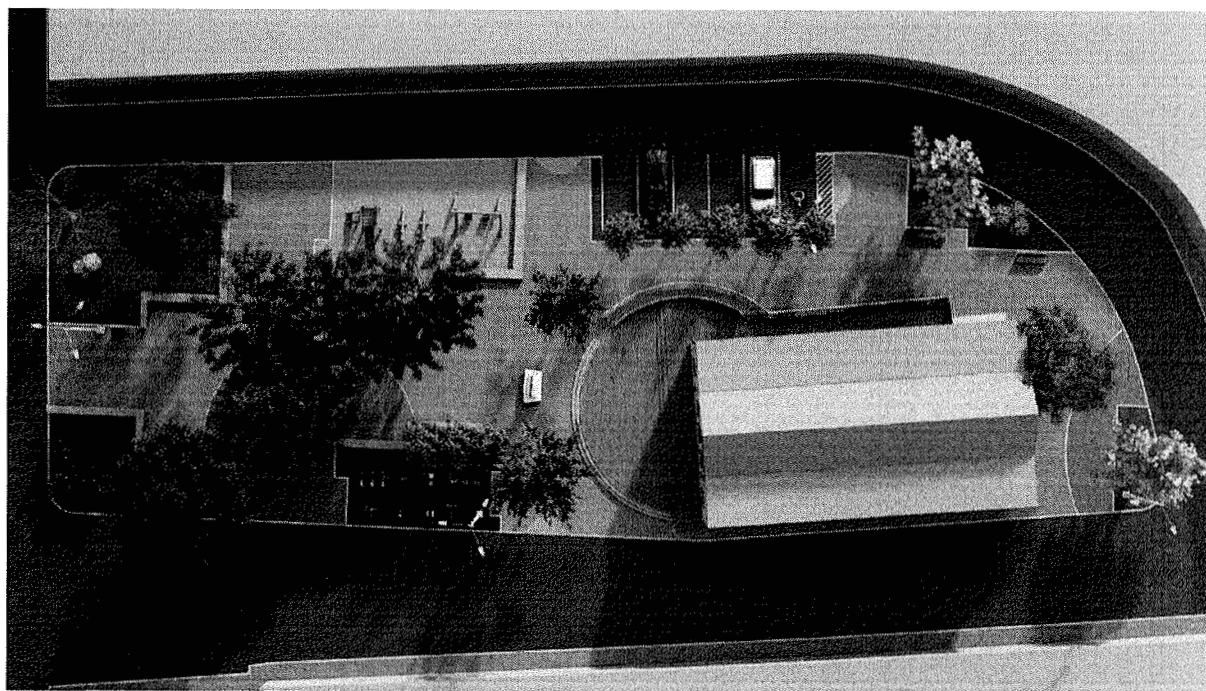

Fig.2: Implantação Praça Dom Pedro
Fonte: SEINFRA (editado pelo autor)

81

Foi proposta a ampliação da praça para melhorar a circulação de pedestres de forma que os usuários possam acessar o entorno da igreja livremente. Adotou-se novos equipamentos urbanos como playground, bancos de madeira e concreto revestidos com pedra portuguesa, lixeiras, e canteiros, além da relocação e manutenção dos equipamentos de academia existentes recebendo nova pintura, que juntos contribuirão para o resgate e a valorização da dimensão humana deste importante espaço público no distrito.

O piso existente (Cityplac) deverá ser substituído por intertravado com paginação em escama de peixe e Pedra Cariri que proporcionarão uma nova paginação e renovação do local.

O desenho da escadaria da igreja foi remodelado para se ambientar com restante do novo traçado ampliando-o para eventuais celebrações campais. Além de buscar atender as normas de acessibilidade, com a criação de uma rampa acessível que dará acesso a igreja, e rampas secundárias para o acesso a praça contando também com piso tátil de alerta. O que permitirá o uso do espaço por pessoas portadoras de necessidades especiais.



ej

Fig.3: Perspectiva eletrônica 01
Fonte: SEINFRA



Fig.4: Perspectiva eletrônica 02
Fonte: SEINFRA

89

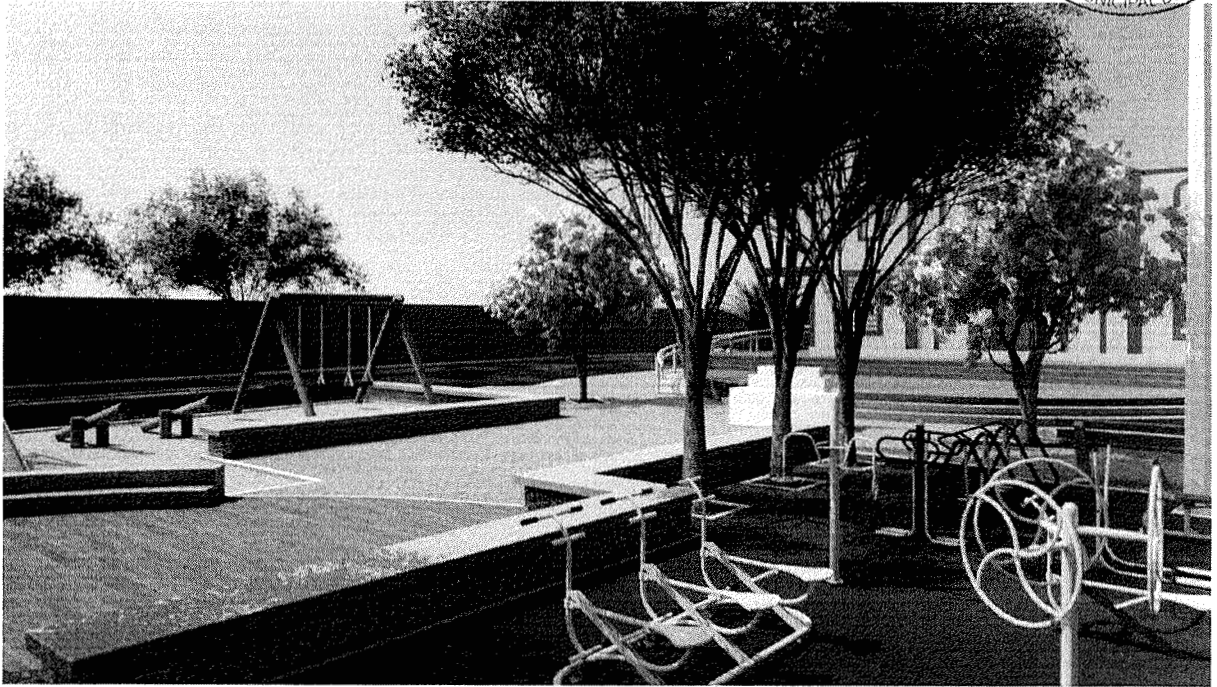

Fig. 5.: Perspectiva eletrônica 03
Fonte: SEINFRA

Emílio Sampaio Cabral Júnior
Responsável técnico: Emílio S. Cabral Júnior 57270-9
Arquiteto - Urbanista / CAU: A157270-9
Secretaria da Infraestrutura - SEINFRA
Prefeitura Municipal de Sobral