

DETALHE EXECUTIVO - CAIXA DE ESGOTO

ESTRUTURA METÁLICA COBERTA EM TELHA METÁLICA PLANA TRAPEZOIDAL. PROTEÇÃO DE FECHAMENTO LATERAL E FERRÃO EM ALUMÍNIO COMPOSTO NA COR BRANCA.

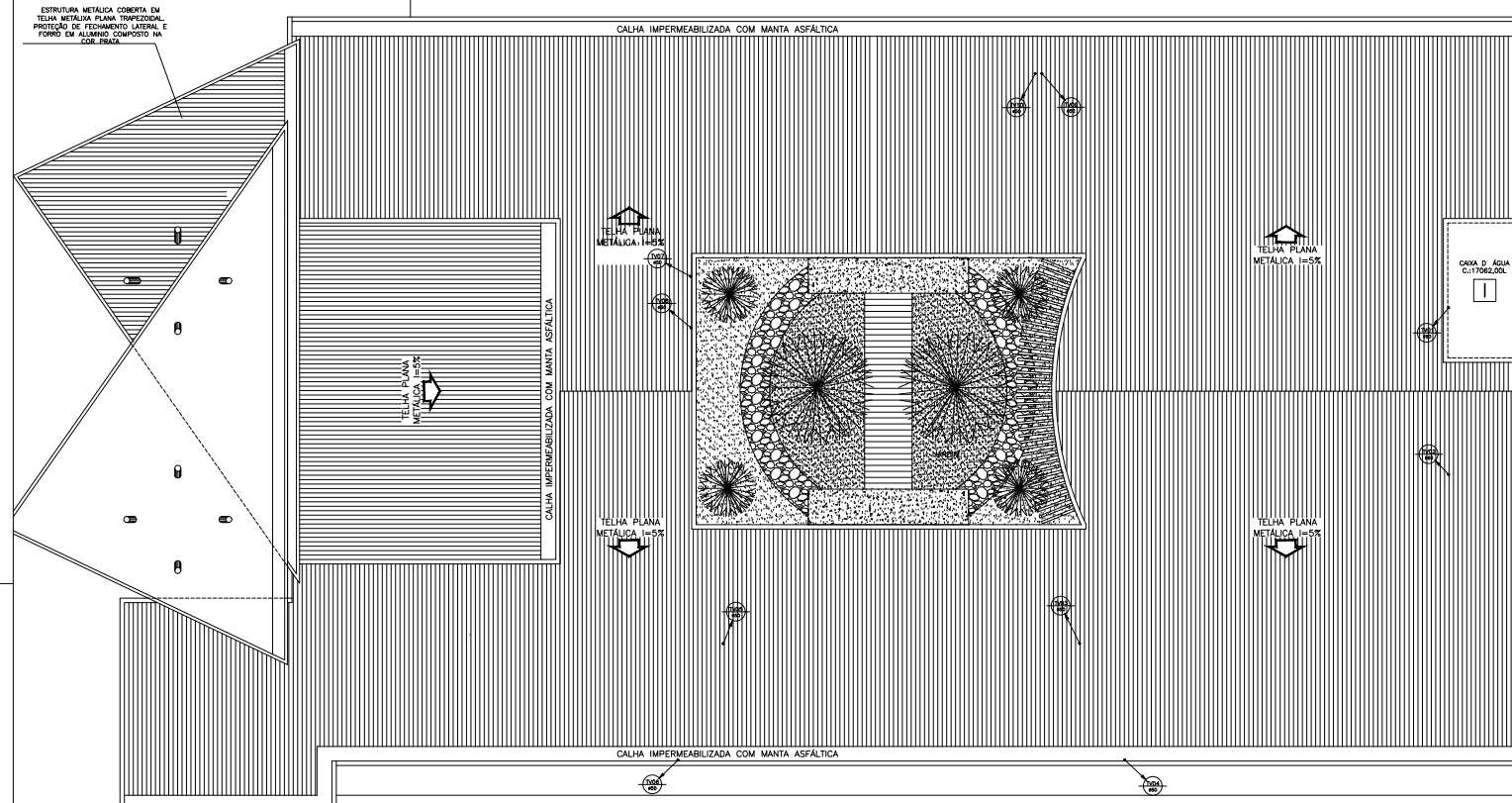

PLANTA DE COBERTA
ESCALA 1/75

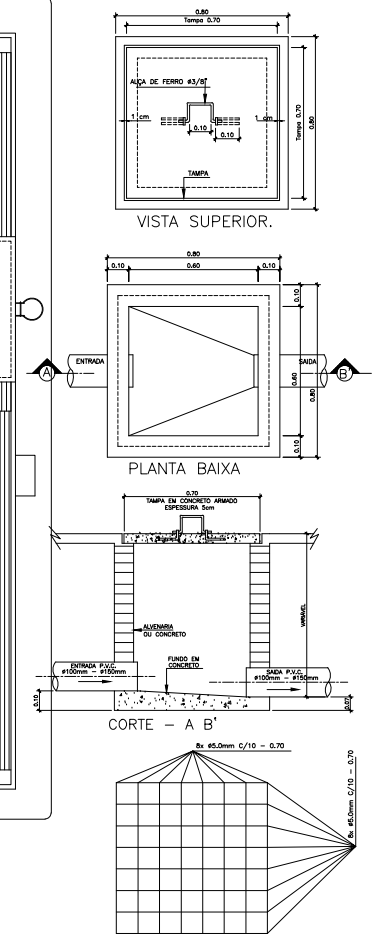

CAIXA DE GORDURA (Capacidade 125 litros)

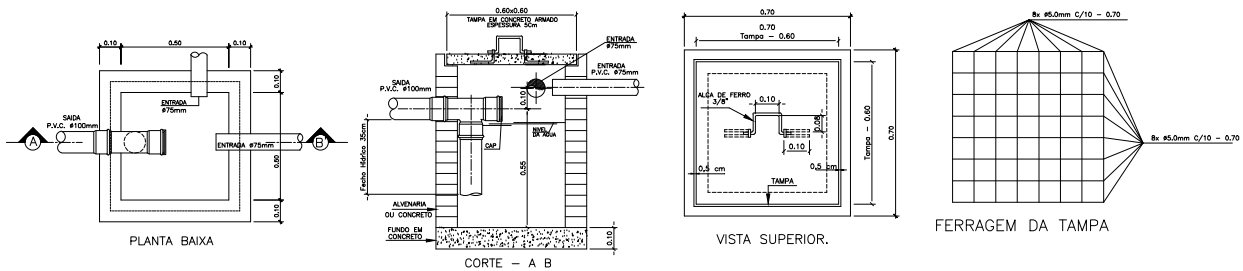

DIÂMETRO (cm)	DECLIVIDADE (%)
200	0,7
150	0,7
100	1
75	2
50	3
40	3

LEGENDA

- AGUAS PLUVIAIS
- TUBO DE UDEIA
- TUBO DE VENTILAÇÃO
- CAIXA DE INSPEÇÃO 60x60x60cm(mínimo)
- CAIXA DE GORDURA 50x50x55cm(mínimo)

SEINF - SECRETARIA DE INFRAESTRUTURA

PROJETO: HIDROSANITÁRIO
 PROJETO HIDROSANITÁRIO - CSF - DOUTOR TOMAZ CORRÊA ARAGÃO

INTERESSADO: PREFEITURA DE SOBRAL
 AUTOR: PAULO SIQUEIRA

ENDEREÇO: RUA: INÊS VASCONCELOS - SINHÁ SABÓIA
 MUNICÍPIO: SOBRAL-CE

PREFEITURA DE SOBRAL

DESENHO DA FRANÇA: PLANTA DE COBERTA, DET. CX. DE INSPEÇÃO, DET. CX. DE GORDURA, LEGENDA

ESCALA: 1/75, SEM, SEM, SEM

DATA: MAR/2019 | REVISÃO: | ARQUIVO: HIDRO_02_02 | FICHERO: 02/02

1	1.00
2	1.00
3	1.00
4	1.00
5	1.00
6	1.00
7	1.00
8	1.00
9	1.00
10	1.00