

COORDENADORIA JURÍDICA
PROGRAMA MUNICIPAL DE MANUTENÇÃO E DESENVOLVIMENTO DA
EDUCAÇÃO INFANTIL E ENSINO FUNDAMENTAL- PMDE
PRESTAÇÃO DE CONTAS

PROTOCOLO DE APROVAÇÃO DA PRESTAÇÃO

Tendo em vista a análise da Prestação de Contas, consta em pleno acordo as normas de comprovantes (Ofícios, Demonstrativos, Nota Fiscal, Recibo e Mapas) de acordo com a Lei PMDE N°1861 de 24 DE abril de 2019.

É dada como **ANALISADA E APROVADA** esta Prestação.

Conselho de Pais da Escola Padre Palhano

Mês de Referência: **DEZEMBRO/2023**

Data da Análise: **31/01/2024**

Extrato Mensal por Instituição de Ensino - PMDE

Escola / Centro de Educação Infanti PADRE PALHANO

Mês de Referência: DEZEMBRO/2023

Receita	
Saldo Anterior:	3.683,71
Repasse Mensal:	0,00
Rendimento:	16,04
Depósito:	0,00
IOF:	0,00
IRRF:	3,23
Receita Total:	3.696,52

Despesas					
Edifício	Despesa	Mês/Ref.	Data Pgto	Valor R\$	Observação
POLO (1157935)	ÁGUA	dezembro/2023	18/12/2023	494,55	
POLO (1157935)	LUZ	novembro/2023	05/12/2023	998,23	
POLO (1157935)	TAXAS BANCÁRIAS	dezembro/2023	20/12/2023	69,00	
ANEXO - IRMAZITA (1114013)	ÁGUA	dezembro/2023	18/12/2023	291,73	
ANEXO - IRMAZITA (1114013)	LUZ	novembro/2023	05/12/2023	558,44	
				2.411,95	

Saldo:	1.284,57
---------------	-----------------



ESCOLA PADRE PALHANO

CONSELHO DE PAIS DA ESCOLA PADRE PALHANO

Endereço: Rua Padre Edson, SN – Padre Palhano – Sobral – CE; CEP 62050-660

Email: padre.palhano@edu.sobral.ce.gov.br

INEP: 23024759

PRESTAÇÃO DE CONTAS PMDE

SOBRAL-CE
DEZEMBRO/2023

Sistema de Processo Administrativo Digital

Órgão/Local Origem: PADRE PALHANO	
Nº Processo: P293484/2024	Data Abertura: 19/01/2024 às 11:05
Tipo: Financeiro	
Assunto: PRESTAÇÃO DE CONTAS	
Nome do Interessado: JAQUELINE AVILA MESQUITA	
Observação: 4.Prestação de Contas referente a DEZEMBRO/2023 do Conselho de Pais da Escola Padre Palhano.	

TRAMITAÇÕES

Nº	ÚLTIMO DESTINO	DATA	RESPONSÁVEL
1			
2			
3			
4			
5			
6			
7			
8			
9			
10			



ESCOLA PADRE PALHANO
CONSELHO DE PAIS DA ESCOLA PADRE PALHANO

Endereço: Rua Padre Edson, SN – Padre Palhano – Sobral – CE; CEP 62050-660

Email: padre.palhano@edu.sobral.ce.gov.br

INEP: 23024759

Ofício 002/2024

Sobral, 19 de janeiro de 2024

Ao Senhor

FRANCISCO HERBERT LIMA VASCONCELOS

Secretário Municipal da Educação - SME

ASSUNTO: ENCAMINHAMENTO DA PRESTAÇÃO DE CONTAS DO PMDE REFERENTE A NOVEMBRO/2023

Prezado Secretário,

Encaminhamos à Vossa Senhoria, a Prestação de Contas financiada com o **RECURSO DO PMDE**, referente ao mês de **DEZEMBRO/2023**, sendo constatada a ausência de repasse mensal, tendo em vista que o trâmite do processamento da execução do pagamento está aguardando conclusão na Secretaria Municipal das Finanças.

Atenciosamente,

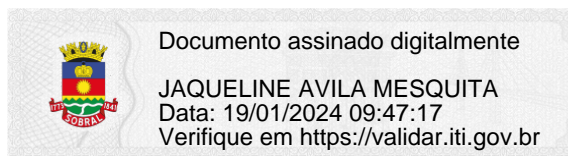

JAQUELINE AVILA MESQUITA
PRESIDENTE DA UNIDADE EXECUTORA

Ilmo Sr. Francisco Herbert Lima Vasconcelos

Secretário da Educação

Prefeitura Municipal de Sobral

SEDUC/Sobral

SECRETARIA MUNICIPAL DA EDUCAÇÃO DE SOBRAL

CONSELHO DE PAIS DA ESCOLA PADRE PALHANO

CNPJ: 01.901.365/0001-50

ENDEREÇO: PADRE EDSON, SN - PADRE PALHANO

INEP: 23025425

PARECER DO CONSELHO FISCAL

Os abaixo-assinados, membros do Conselho Fiscal Escolar, **JOMABIA CRISTINA GONCALVES DOS SANTOS**, **ROSANGELA MARIA MENDES DA SILVA** e **ELIANE GUARINHO PRADO**, depois de examinarem cuidadosamente os documentos que compõem esta prestação de contas do **PMDE REFERENTE A NOVEMBRO/2023**, com a **RECEITA TOTAL** no valor de **R\$ 3.683,71 (TRÊS MIL SEISCENTOS E OITENTA E TRÊS REAIS E SETENTA E UM CENTAVOS)**, sendo utilizado o valor de **R\$ 2.411,95 (DOIS MIL QUATROCENTOS E ONZE REAIS E NOVENTA E CINCO CENTAVOS)**, que são de parecer favorável em razão de regularidade das contas e documentos comprobatórios apresentados.

Sobral, 19 de janeiro de 2024

JOMABIA CRISTINA GONCALVES DOS SANTOS  Documento assinado digitalmente
JOMABIA CRISTINA GONCALVES DOS SANTOS
Data: 19/01/2024 08:42:19
Verifique em <https://validar.iti.gov.br> **20076282010**

Assinatura

RG

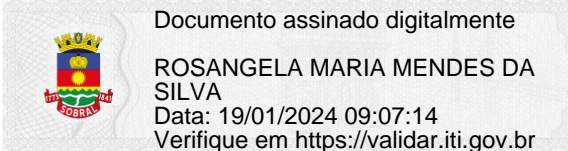
ROSANGELA MARIA MENDES DA SILVA  Documento assinado digitalmente
ROSANGELA MARIA MENDES DA SILVA
Data: 19/01/2024 09:07:14
Verifique em <https://validar.iti.gov.br> **95031008646**

Assinatura

RG

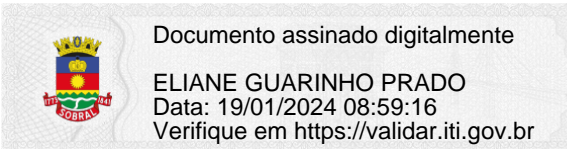
ELIANE GUARINHO PRADO  Documento assinado digitalmente
ELIANE GUARINHO PRADO
Data: 19/01/2024 08:59:16
Verifique em <https://validar.iti.gov.br> **20085822803**

Assinatura

RG

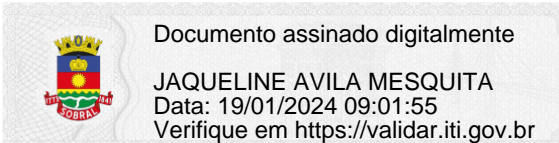
 Documento assinado digitalmente
JAQUELINE AVILA MESQUITA
Data: 19/01/2024 09:01:55
Verifique em <https://validar.iti.gov.br>

Presidente da Unidade Executora

JAQUELINE AVILA MESQUITA

RG 99031019489

**Extrato por período**

Cliente: CONS PAIS DA ESCOL PADRE PALHANO

Conta: 0554 | 003 | 00001460-2

Data: 03/01/2024 - 11:45

Mês: Dezembro/2023

Período: 1 - 31

Extrato

Data Mov.	Nr. Doc.	Histórico	Valor	Saldo
	000000	SALDO ANTERIOR	0,00	0,00
01/12/2023	000000	SALDO DIA		0,00 C
04/12/2023	000000	SALDO DIA		0,00 C
05/12/2023	000000	SALDO DIA		0,00 C
06/12/2023	901260	CHEQ COMP	1.556,67 D	1.556,67 D
06/12/2023	727220	RESG AUTOM	1.556,67 C	0,00 C
06/12/2023	000000	SALDO DIA		0,00 C
07/12/2023	000000	SALDO DIA		0,00 C
08/12/2023	000000	SALDO DIA		0,00 C
11/12/2023	000000	SALDO DIA		0,00 C
12/12/2023	000000	SALDO DIA		0,00 C
13/12/2023	000000	SALDO DIA		0,00 C
14/12/2023	000000	SALDO DIA		0,00 C
15/12/2023	000000	SALDO DIA		0,00 C
18/12/2023	000000	SALDO DIA		0,00 C
19/12/2023	901261	CHEQ COMP	786,28 D	786,28 D
19/12/2023	727220	RESG AUTOM	786,28 C	0,00 C
19/12/2023	000000	SALDO DIA		0,00 C
20/12/2023	112023	DB CEST PJ	69,00 D	69,00 D
20/12/2023	727220	RESG AUTOM	69,00 C	0,00 C
20/12/2023	000000	SALDO DIA		0,00 C
21/12/2023	000000	SALDO DIA		0,00 C
22/12/2023	000000	SALDO DIA		0,00 C
26/12/2023	000000	SALDO DIA		0,00 C
27/12/2023	000000	SALDO DIA		0,00 C
28/12/2023	000000	SALDO DIA		0,00 C
29/12/2023	000000	SALDO DIA		0,00 C

03/01/2024, 11:45

Gerenciador CAIXA

SAC CAIXA: 0800 726 0101

Pessoas com deficiência auditiva: 0800 726 2492

Ouvidoria: 0800 725 7474

Alô CAIXA: 0800 104 0104

Extrato Fundo de Investimento
 Para simples verificação

Nome da Agência SOBRAL, CE	Código 0554	Operação 5823	Emissão 03/01/2024
-------------------------------	----------------	------------------	-----------------------

Fundo CAIXA FIC MOVIMENTAÇÕES AUTOMÁTICAS	CNPJ do Fundo 14.508.652/0001-46	Início das Atividades do Fundo 13/07/2012
--	-------------------------------------	--

Rentabilidade do Fundo

No Mês(%)	No Ano(%)	Nos Últimos 12 Meses(%)	Cota em: 30/11/2023	Cota em: 29/12/2023
0,7441	10,9826	10,9826	2,14812500	2,16410900

Administradora

Nome Caixa Econômica Federal	Endereço Av. Paulista nº 2.300, 11º andar, Bela Vista, São Paulo/SP - CEP 01310-300	CNPJ da Administradora 00.360.305/0001-04
---------------------------------	---	--

Cliente

Nome CONS PAIS DA ESCOL PADRE PALHANO	CPF/CNPJ 01.901.365/0001-50	Conta Corrente 0003.000000001460-2	Mês/Ano 12/2023	Folha 01/01
Análise do Perfil do Investidor		Data da Avaliação		

Resumo da Movimentação

Histórico	Valor em R\$	Qtde de Cotas
Saldo Anterior	3.683,71C	1.714,847176
Aplicações	0,00	0,000000
Resgates	2.411,95D	1.121,269742
Rendimento Bruto no Mês	16,04C	
IRRF	3,23D	
IOF	0,00	
Taxa de Saída	0,00	
Saldo Bruto*	1.284,57C	593,577434
Resgate Bruto em Trânsito*	0,00	

(*) Valor sujeito à tributação, conforme legislação em vigor

Movimentação Detalhada

Data	Histórico	Valor R\$	Qtde de Cotas
06 / 12	RESGATE	1.556,67D	724,341278
	IRRF	1,67D	
	IOF	0,00	
19 / 12	RESGATE	786,28D	364,914427
	IRRF	1,43D	
	IOF	0,00	
20 / 12	RESGATE	69,00D	32,014036
	IRRF	0,13D	
	IOF	0,00	

Dados de Tributação**Rendimento Base****IRRF**

6,55

3,23

Informações ao Cotista

Acesse o site da CAIXA e conheça os E-FUNDOS : os fundos da CAIXA com movimentações! exclusivamente pelo Internet Banking CAIXA e com taxas de administração inferiores às praticadas pelo mercado. Com os E-FUNDOS CAIXA você tem excelentes opções de investimento ao alcance de suas mãos, de acordo com seu perfil. Um jeito prático de investir, da comodidade da sua casa!

Prezado(a) Cotista, compareça à sua agência de relacionamento e cadastre ou atualize seu endereço de e-mail.

Serviço de Atendimento ao Cotista

SAC: 0800 - 726 0101	Endereço para Correspondência: Av. Paulista nº 2.300, 11º andar, Bela Vista, São Paulo/SP - CEP 01310-300
Ouvidoria: 0800 725 7474	Endereço Eletrônico: https://www1.caixa.gov.br/atendimento/telefones_da_caixa.asp
Acesse o site da CAIXA: www.caixa.gov.br	

IMPRIMIR

RETORNAR

FECHAR

DEMONSTRATIVO DE RECEITAS E DESPESAS PMDE

DEZEMBRO/2023



CONSELHO DE PAIS DA ESCOLA PADRE PALHANO
 RUA PADRE EDSON, SN, PADRE PALHANO, SOBRAL/CE
 CEP: 62016-170 | CNPJ: 01.901.365/0001-50 | INEP: 23025425
 (88) 99461-0722 | padre.palhano@edu.sobral.ce.gov.br

DATA MOV	CLASSIFICAÇÃO	FAVORECIDO	CNPJ	DOCUMENTO TIPO	COMPETÊNCIA	CHEQUE Nº	PAGAMENTO DATA CHQ	VALOR (R\$)
06/12/2023	ENERGIA	ENEL	07.598.634/0001-37		11/2023	901260	05/12/2023	R\$ 1.556,67
19/12/2023	ÁGUA E ESGOTO	SAAE	07.817.778/0001-37		12/2023	901261	18/12/2023	R\$ 786,28
20/12/2023	MANUT CAD (DESPESAS BANCÁRIAS)	CAIXA	14.508.652/0001-46		12/2023			R\$ 69,00
VALOR								R\$ 2.411,95

SALDO ANTERIOR R\$ 3.683,71	VALOR CREDITADO	DEPÓSITO R\$ 0,00	RENDIMENTO R\$ 16,04	RECEITA TOTAL R\$ 3.696,52
IRRF (-) R\$ 3,23	IOF (-)	DESPESA TOTAL R\$ 2.411,95	ABRANGÊNCIA POLO	SALDO BRUTO R\$ 1.284,57

SOBRAL/CE, 04 DE JANEIRO DE 2024

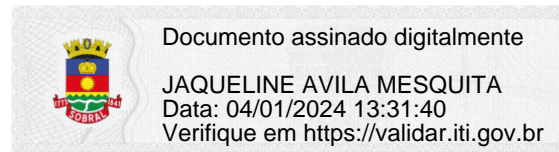

ASSINATURA DO REPRESENTANTE LEGAL



Companhia Energética do Ceará
Rua Philip Valdeano, 150
Fortaleza - CE - CEP: 60130-040
CNPJ: 07.047.251/0001-70 - CCF: 06.105.640-3

A Tarifa Social de Energia Elétrica foi criada pela Lei 10.438 de 26 de abril de 2002

DOCUMENTO AUXILIAR DA NOTA FISCAL DE ENERGIA ELÉTRICA ELETRÔNICA

CLASSIFICAÇÃO DA UNIDADE CONSUMIDORA B3 OUTROS-CONV. - Poder Público Poder público Municipal	TIPO DE FORNECIMENTO MONOFÁSICO	DATAS DE LEITURA 27/10/2023	LEITURA ANTERIOR 27/10/2023	LEITURA ATUAL 28/11/2023	Nº DE DIAS 32	PRÓXIMA LEITURA 27/12/2023
MUNICÍPIO DE SOBRAL RU IRM ZITA 00435 PADRE PALHANO SOBRAL CE CEP: 62011-060 CPF/CNPJ: 07.598.634/0001-37 INSC. EST: 069202583		INSTALAÇÃO UNIDADE CONSUMIDORA 1114013		INFORMAÇÕES FISCAIS		
		Nº DO CLIENTE 1114013		 <p>NOTA FISCAL Nº 091057580 - SÉRIE ÚNICA / DATA DE EMISSÃO: 28/11/2023 Consulte pelo Chave de Acesso em: http://cfe-portal.eletrazvirtual.rs.gov.br/NF3consulta chave de acesso: 2323 1107 0472 5100 D170 6650 0091 0575 8010 2322 3874 Protocolo de autorização: 322300042308490 - 28/11/2023 às 19:59:10-03.00 CFOP 5258 - VENDA DE ENERGIA ELÉTRICA A NAQ CONTRIBUINTE Data de representação: 11/12/2023</p>		
MÊS/ANO 11/2023	VENCIMENTO 26/12/2023	TOTAL A PAGAR R\$ 558,44				

MENSAGENS IMPORTANTES

Períodos. Band. Tarif.: Verde: 25/10 - 25/11 Bandeira verde em novembro/23, sem custos adicionais na fatura. Informações: www.anel.gov.br

DESCRIÇÃO DO FATURAMENTO										Tributos				CONSUMO / kWh			
Base de Fatura	Unid.	Quant.	Preço unit (R\$) com Impostos	Valor (R\$)	PS-COFINS	Base Calc ICMS (R\$)	Alíquota ICMS	ICMS	Tarifa unid (R\$)	Base Calc PIS	Alíquota PIS	Valor PIS	MÊS/ANO	CONSUMO FATURADO (kWh)	DIAS	TIPUS DE FATURAMENTO	
Energia Ativa Formada TE	kWh	674	0,32564	220,70	18,18	227,16	20,00%	45,43	0,79883	452,18	1,00	4,51	NOV/23	574,00	32	LID	
Energia Ativa Formada TUSD	kWh	674	0,54098	365,13	18,18	384,13	20,00%	76,82	0,44891	452,18	4,60	20,78	DEZ/23	612,00	30	LID	
Reservação De Telexe Fatura	kWh	0		6,78	0,00	0,00	0,00%	0,00		565,23	20,00	113,04	SET/23	598,00	30	LID	
Substituição Parâmetros				6,78									AGO/23	585,00	31	LID	
Reservação Outros				6,78									JUL/23	309,00	30	LID	
TOTAL				558,44	25,30	583,23		113,04					JUN/23	482,00	32	LID	
EQUIPAMENTOS DE MEDIÇÃO E CONSUMO NO PERÍODO										RESERVAÇÃO AO FISCO							
Nº Medidor	Nº Horário/Segmento	Data Leitura	Leitura	Data Leitura	Leitura	Fator Multiplicador	Consumo kWh	Nº Dias	Novo modelo de Nota Fiscal de Energia Elétrica nos termos do Ajuste Sineq 01/2019 (CONFAT)								
1112590-5LE-723	HTF	28 OUT	6545,8	28 NOV	10119,0	1,0	574,0	32									

CAIXA ECONOMICA FEDERAL

+Millionária: sorteios quartas e sábados!

339-797808044-8
05/DEZ/2023 HORA DF 14:03:23

LOT. 05.021714-3
LOCALIDADE: SOBRAL
AG. VINCULADA: 3572

COMPROVANTE PAGAMENTO DE BOLETO BANCOS

INST. EMISSORA: ITAU UNIBANCO S.A.
BANCO RECEBEDOR: CAIXA ECONOMICA FEDERAL

LINHA DIGITÁVEL DO CÓDIGO DE BARRAS
3419109297 99618132932
85587940009 2 9576000055844

BENEFICIÁRIO
NOME FANTASIA: COMPANHIA ENERGETICA DE COEL
RAZAO SOCIAL: COMPANHIA ENERGETICA DE COELC
CNPJ: 07.047.251/0001-70

PAGADOR
NOME FANTASIA: MUNICIPIO DE SOBRAL
RAZAO SOCIAL: MUNICIPIO DE SOBRAL
CNPJ: 07.598.634/0001-37

DATA DE VENCIMENTO: 26/DEZ/2023
DATA DE PAGAMENTO: 05/DEZ/2023

VALOR NOMINAL: 558,44

JUROS: 0,00
IOF: 0,00
MULTA: 0,00
DESCONTO: 0,00
ABATIMENTO: 0,00

VALOR CALCULADO: 558,44
VALOR DO PAGAMENTO: 558,44

TIPO DE PAGAMENTO: ESPÉCIE
339-797808044-8

VIA DO CLIENTE

PAGO COM RECURSO DO PMDE
COMPENSADO EM 06 / 12 / 2023

Documento assinado digitalmente
JAQUELINE AVILA MESQUITA
Data: 04/01/2024 13:19:35
Verifique em <https://validar.iti.gov.br>

ATESTO QUE O SERVIÇO FOI EXECUTADO E APROVADO

Documento assinado digitalmente
JOMABIA CRISTINA GONCALVES DOS SANTOS
Data: 04/01/2024 13:07:11
Verifique em <https://validar.iti.gov.br>



Companhia Energética do Ceará
Rua Padre Valzein, 150
Fortaleza - CE - CEP: 60135-040
CNPJ: 07.047.251/0001-70 - CDP: 06.105.648-3

A Tarifa Social de Energia Elétrica foi criada pela Lei 10.438 de 28 de abril de 2002

DOCUMENTO AUXILIAR DA NOTA FISCAL DE ENERGIA ELÉTRICA ELETRÔNICA

CLASSIFICAÇÃO DA UNIDADE CONSUMIDORA		TIPO DE FORNECIMENTO	DATAS DE LEITURA		LEITURA ANTERIOR	LEITURA ATUAL	Nº DE DIAS	PRÓXIMA LEITURA
B3 OUTROS-CONV. - Poder Público Poder Público Municipal		MONOFÁSICO	27/10/2023	28/11/2023	27/10/2023	28/11/2023	32	27/12/2023
MUNICÍPIO DE SOBRAL TR DA MONTE 00291 CENTRO SOBRAL CE CEP: 62011-000 CPF/CNPJ: 07.598.634/0001-37 INSC. EST. 069202583			INSTALAÇÃO/ UNIDADE CONSUMIDORA		INFORMAÇÕES FISCAIS			
			1157935		NOTA FISCAL Nº 091069532 - SÉRIE ÚNICA / DATA DE EMISSÃO: 28/11/2023 Consulta pela Chave de Acesso em: http://fcp-portal.sistemasvirtuals.gov.br/NF3econsulta chave de acesso: 2323 1107 0472 5100 0170 6630 0091 0698 5210 7967 4788 Protocolo de autorização: 3232300042306160 - 28/11/2023 às 20:00:00-03:00 CFOP: 5258: VENDA DE ENERGIA ELÉTRICA A NAO CONTRIBUINTE Data de apresentação: 11/12/2023			
			Nº DO CLIENTE					
			1157935					
MÊS/ANO	VENCIMENTO	TOTAL A PAGAR						
11/2023	26/12/2023	R\$ 998,23						

MENSAGENS IMPORTANTES

Períodos: Band. Tarf.: Verde - 28/10 - 28/11 Bandeira verde em novembro/23, sem custos adicionais na fatura. Informações: www.enel.gov.br

DESCRIÇÃO DO FATURAMENTO										Tributos			CONSUMO / kWh		
Nome do Faturado	Unid.	Quant.	Preço unit. (R\$) com tributos	Valor (R\$)	PIS/COFINS	Base Calc. ICMS (R\$)	Alíquota ICMS	ICMS	Taxa unit. (R\$)	Valor (R\$)	MES/ANO	CONSUMO (kWh)	DIAS	TIPUS DE FATURAMENTO	
Energia Ativa Fornecida TE	kWh	1.326	0.38954	515,83	18,17	406,83	30,00%	122,04	0,44401	592,87	NOV/23	1028,00	32	LID	
Energia Ativa Fornecida TUSD	kWh	1.326	0.58910	780,42	27,27	604,42	30,00%	181,33	0,44401	1.061,75	DEZ/23	1064,00	30	LID	
Retenção De Tributos Federais	kWh	0		12,12	0,00	0,00	0,00%	0,00		12,12	AGO/23	1148,00	31	LID	
Subtotal Faturamento				1.010,36							JUL/23	488,00	30	LID	
Subtotal Outras				12,12							JUN/23	1241,00	30	LID	
TOTAL				998,23		45,24	1.010,36			202,08	MAR/23	1054,00	30	LID	
EQUIPAMENTOS DE MEDIÇÃO E CONSUMO NO PERÍODO										RESERVADO AO FISCO					
Nº Medidor	P. Ajustado/Segmento	Data Leitura	Leitura	Data Leitura	Leitura	Fator Multiplicador	Consumo kWh	Nº Dias	Novo modelo de Nota Fiscal de Energia Elétrica nos termos do Ajuste Sineel 01/2019 (CONFAZ)						
1227832-7-AE-038	147P	28 OUT	47512,0	28 NOV	48538,0	1,0	1026,0	32							

CAIXA ECONOMICA FEDERAL

+Millionária: sorteios quartas e sábados!

339-797808047-2
05/DEZ/2023 HORA DF 14:04:02

LOT. 05.021714-3 TERM 063834

LOCALIDADE: SOBRAL
AG. VINCULADA: 3572

COMPROVANTE PAGAMENTO DE BOLETO BANCOS

INST. EMISSORA: ITAU UNIBANCO S.A.
BANCO RECEDOR: CAIXA ECONOMICA FEDERAL

LINHA DIGITAVEL DO CODIGO DE BARRAS
3419109297 99651452932
85587940009 1 95762000099823

BENEFICIÁRIO
NOME FANTASIA: COMPANHIA ENERGETICA CE COEL
RAZAO SOCIAL: COMPANHIA ENERGETICA CE COELC
CNPJ: 07.047.251/0001-70

PAGADOR
NOME FANTASIA: MUNICIPIO DE SOBRAL
RAZAO SOCIAL: MUNICIPIO DE SOBRAL
CNPJ: 07.598.634/0001-37

DATA DE VENCIMENTO: 26/DEZ/2023
DATA DE PAGAMENTO: 05/DEZ/2023
VALOR NOMINAL: 998,23
JUROS: 0,00
IOF: 0,00
MULTA: 0,00
DESCONTO: 0,00
ABATIMENTO: 0,00
VALOR CALCULADO: 998,23
VALOR DO PAGAMENTO: 998,23

TIPO DE PAGAMENTO: ESPÉCIE
339-797808047-2

VIA DO CLIENTE

PAGO COM RECURSO DO PMDE
COMPENSADO EM 06 / 12 / 2023

Documento assinado digitalmente
JAQUELINE AVILA MESQUITA
Data: 04/01/2024 13:21:07
Verifique em <https://validar.iti.gov.br>

ATESTO QUE O SERVIÇO FOI EXECUTADO E APROVADO

Documento assinado digitalmente
JOMABIA CRISTINA GONCALVES DOS SANTOS
Data: 04/01/2024 13:08:49
Verifique em <https://validar.iti.gov.br>

Comp.	Banco	Agência	CI	Conta	C2	Série	Cheque nº	C3	RS #1.556,67#
018	104	0554	5	03001460-2	7	AAA	901260	5	

Pague por este cheque a quantia de Um mil quinhentos e cinquenta e seis reais e sessenta e sete centavos. e centavos acima

ou à ordem ENEL

CAIXA

Sobral, 05 de dezembro de 2023

Jaqueline Avila Mesquita

CONS PAIS DA ESCOL PADRE PALHA
CNPJ 01.901.365/0001-50

Nelson da Silva de Souza

CLIENTE BANCÁRIO DESDE 02/2004

SOBRAL
RUA CEL. JOSE SABOIA, 300
CENTRO - SOBRAL - CE
CONFEÇÃO: 08/23

901260 018 104 0554 5 03001460-2 AAA 901260 5

104055403 01890126054 600300146026

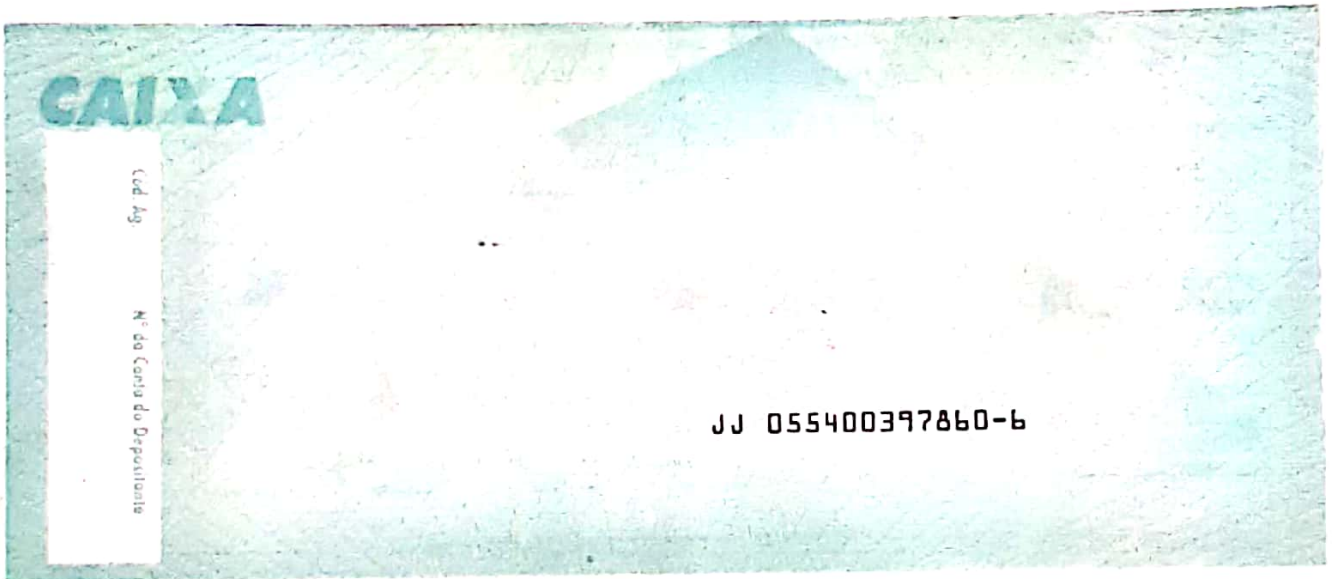

PAGO COM RECURSO DO PMDE

COMPENSADO EM 06 / 12 / 2023



Documento assinado digitalmente

JAQUELINE AVILA MESQUITA

Data: 04/01/2024 13:22:16

Verifique em <https://validar.iti.gov.br>

CONTA DE CONSUMO DE AGUA/ESGOTO E SERVICOS					12/2023	
PREF. M. SOBRAL - ANEXO ESCOLA PE. PALHANO RUA IRMA ZITA, 2078 PADRE PALHANO - Cep: 62016110 SOBRAL - CE						
Classe	A/E:	Tarifa	Quantidade de Economias			Agente
PBM	0	P1	Residencial 000	Comercial 000	Industrial 000	Público 001
						000023
Hidrometro	Data de Instalação	Localização	Data Leit. Ant.	Data Leit. Atual		
A13G223956	03/12/2014	0000270021	16/11/2023	15/12/2023		
DADOS CONSUMO			ULTIMOS CONSUMOS			
Leitura anterior: 2164			Mes/Fat.	Consumo	Ocorr.	
Leitura atual: 2186			11/2023	31	0	
Consumo: 22			10/2023	24	0	
Dias: 29			09/2023	25	0	
Media: 24			08/2023	16	0	
Ocorrência: LEITURA NORMAL			07/2023	14	0	
			06/2023	39	0	
PARAMETROS DA AGUA DISTRIBUIDA						
Reservatorio: E.T.A.			Data: 01/03/2023			
Parametros	Cor	pH	Cloro	Turbidez	Fluor	
Padrao	ate 15 UM	6.0 a 9.5	ate 5.0	ate 5UT	ate 1.5 ml	
Obtidos	10.0	7.71	5.0	1.72	0.97	
					0.0	
SERVICOS E TARIFAS						
Cod.	Descricao		N.P.	Valor (R\$)		
1	AGUA			162,07		
2	ESGOTO			129,66		
Multa: 2,00 (porcento) Valor: 0,00 Juros diarios: 0,03 (porcento)						
Vencimento: 18/01/2024			Total a Pagar: 291,73			

COMUNICADO

Existe(m) 01 conta(s) em atraso, procure nosso escritorio.

loterias CAIXA

CAIXA ECONOMICA FEDERAL

Millonária: sorteios quartas e sábados!

352-859985701-9

18/DEZ/2023 HORA DE 15:57:29

LOT. 05.021714-3 TERM 045674

LOCALIDADE: SOBRAL

AG. VINCULADA: 3572

COMPROVANTE DE PAGAMENTO

SAAE SERV AUT AG ESG SOBRAL CE

VALOR DO PAGAMENTO: 291,73

326600000028 917302690065

368712232305 768895000000

352-859985701-9

13 VIA

loterias CAIXA

loti

ATESTO QUE O SERVIÇO FOI EXECUTADO E APROVADO



Documento assinado digitalmente
 JOMABIA CRISTINA GONCALVES DOS SANTOS
 Data: 04/01/2024 13:11:14
 Verifique em <https://validar.iti.gov.br>

PAGO COM RECURSO DO PMDE
 COMPENSADO EM 19 / 12 / 2023



Documento assinado digitalmente
 JAQUELINE AVILA MESQUITA
 Data: 04/01/2024 13:23:52
 Verifique em <https://validar.iti.gov.br>

CONTA DE CONSUMO DE ÁGUA/ESGOTO E SERVIÇOS

PREF. M. SOBRAL - ESCOLA PE. PALHANO

RUA PADRE EDSON, 2070, EDUCACAO

PADRE PALHANO - CEP: 62016170

SOBRAL-CE

Classe PBM	A/E:	Tarifa P1	Quantidade de Economias				Agente
0	0	P1	0000	0000	0000	0000	000023

Hidrometro	Data de Instalação	Localização	Data Leit. Ant.	Data Leit. Atual
A136223814	24/12/2014	8888278828	16/12/2023	13/12/2023

DADOS CONSUMO		ULTIMOS CONSUMOS		
Leitura anterior:	3793	Mes/Ano	Consumo	Ocorr.
Leitura atual:	3828	11/2023	41	0
Consumo:	35	10/2023	29	0
Dias:	29	09/2023	34	0
Média:	34	08/2023	34	0
Ocorrência:	LEITURA NORMAL	07/2023	26	0
		06/2023	44	0

PARAMETROS DA AGUA DISTRIBUIDA

Reservatório: E.T.A.		Data: 01/03/2023				
Parâmetros	Cor	pH	Cloro	Turbidez	Fluor	Coll. Totais
Padrão	até 15 UH	6.0 a 9.5	até 5.0	até 5UT	até 1.5 ml	Ausente
Obtidos	10.0	7.71	5.0	1.72	0.97	0.0

SERVIÇOS E TARIFAS

Cod.	Descrição	N.P.	Valor (R\$)
1	AGUA		274,75
2	ESGOTO		219,80

Multa: 2,00 (porcento) Valor: 0,00 Juros diários: 0,03 (porcento)

Vencimento:

18/01/2024

Total a Pagar: 494,55

COMUNICADO

Existe(m) 01 conta(s) em atraso, procure nosso escritório.

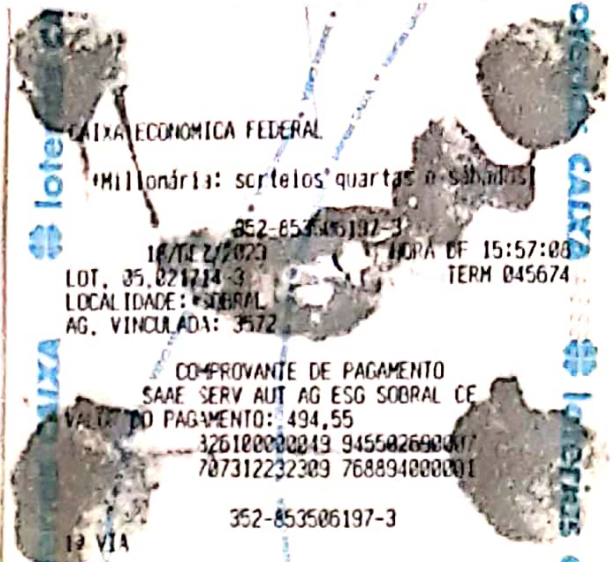

ATESTO QUE O SERVIÇO FOI EXECUTADO E APROVADO

Documento assinado digitalmente

 JOMABIA CRISTINA GONCALVES DOS SANTOS
Data: 04/01/2024 13:10:16
Verifique em <https://validar.iti.gov.br>

PAGO COM RECURSO DO PMDE
COMPENSADO EM 19 / 12 / 2023

Documento assinado digitalmente

 JAQUELINE AVILA MESQUITA
Data: 04/01/2024 13:25:24
Verifique em <https://validar.iti.gov.br>

Comp.	Banco	Agência	C1	Conta	C2	Série	Cheque n°	C3	RS#
018	104	0554	5	03001460-2	7	AAA	901261	3	# 786,28#
Pague por este cheque a quantia de <u>Setecentas e oitenta e seis reais e vinte e oito centavos</u>									
a <u>SARE</u> e centavos acima ou à sua ordem									
CAIXA		<u>Sobral</u> , <u>18</u> de <u>dezembro</u> de <u>2023</u>							
SOBRAL RUA CEL. JOSE SABOIA, 300 CENTRO - SOBRAL - CE CONFECÇÃO: 08/23		<u>Jaqueline Avila Mesquita</u> CONS PAIS DA ESCOL PADRE PALHA CNPJ 01.901.365/0001-50						CLIENTE BANCÁRIO DESDE 02/2004	
<u>Nelson da Silva de Souza</u> <small>901261 000 104 0554 5 03001460-2 7 AAA 901261 3</small>									
0104055422 01890126158 600300146026									

CAIXA

Cod. Ag. _____

N.º Da Conta do Depositante _____

(88) 9.9321 6683.

Diego dos Santos.

JJ 055400397861-4

PAGO COM RECURSO DO PMDE
 COMPENSADO EM 19/12/2023

Documento assinado digitalmente
 JAQUELINE AVILA MESQUITA
 Data: 04/01/2024 13:29:08
 Verifique em <https://validar.iti.gov.br>

