

01 PLANTA DE REFORMA
esc.: 1/75

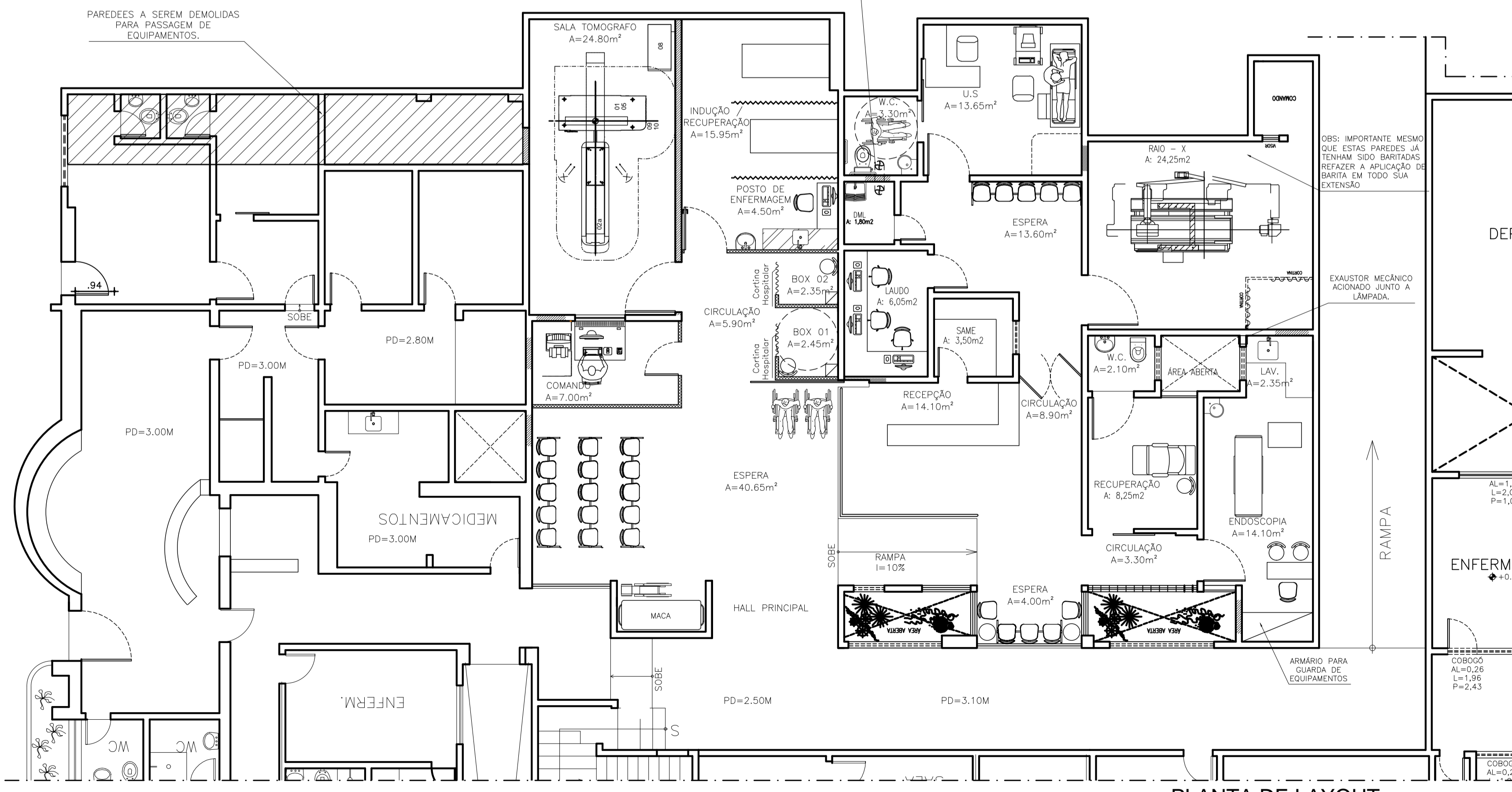

02 PLANTA DE LAYOUT
esc.: 1/75

LEGENDA DE REFORMA

	PAREDE EXISTENTE
	PAREDE A DEMOLIR
	PAREDE A CONSTRUIR
	PAREDE DE GESSO A CONSTRUIR

OBS: ÁREAS ONDE HOUVER DUTO DE EXAUSTÃO MECÂNICA E/OU EXAUSTORES TEM O FORRO REBAIXADO COM GESSO DE MODO A ESCONDER O DUTO (VER PROJEÇÕES)

QUADRO DE ÁREA

ÁREA TRABALHADA	219,85m²
-----------------	----------

ESPECIFICAÇÕES DE MATERIAIS

PISO

01 - PORCELANATO POLIDO (.60x.60)cm NA COR CINZA CLARO COM REJUNTE EPÓXI NO MESMO TOM

PAREDE

01 - PAREDES EMASSADOS E PINTADOS COM TINTA SUPER LAVÁVEL, BA COR BRANCO GELO
 02 - PORCELANATO POLIDO (.60x.60)cm NA COR CINZA CLARO COM REJUNTE EPÓXI NO MESMO TOM
 03 - TOMOGRAFIA- SALA COM PROTEÇÃO RADIOLÓGICA NA PAREDE E TETO (MATERIAL A SER DEFINIDO PELO O FÍSICO RESPONSÁVEL)

TETO

01 - LAJE EMASSADA E PINTADO COM LÁTEX BRANCO NEVE
 02 - TOMOGRAFIA- SALA COM PROTEÇÃO RADIOLÓGICA NO PISO, PAREDE E TETO (MATERIAL A SER DEFINIDO PELO O FÍSICO RESPONSÁVEL)

IMPORTANTE: EM ÁREAS ONDE HOUVER LAVATÓRIOS, MAS QUE NÃO HAJA REVESTIMENTO DE PAREDE, DEVE SER PREVISTO REVESTIMENTO EM PORCELANATO POLIDO (.60x.60)cm PARA PROTEÇÃO DA ÁREA DE RESPIGOS.

QUADRO DE ESQUADRIAS

Nº	DIMENSÃO	MATERIAL	TIPO	ACABAMENTO	SOLEIRA	UNIDADE
P7	0.70X2.10	TIPO PARANÁ e=35mm	ABRIR	PORTA EM MDF AMADEIRADO TIPO MDP CASTANHO OU SIMILAR	GRANITO CINZA	01
P8	0.80X2.10	TIPO PARANÁ e=35mm	ABRIR	PORTA EM MDF AMADEIRADO TIPO MDP CASTANHO OU SIMILAR	GRANITO CINZA	02
P10	1.00X2.10	TIPO PARANÁ e=35mm	ABRIR	PORTA EM MDF AMADEIRADO TIPO MDP CASTANHO OU SIMILAR	GRANITO CINZA	04
PC10	1.00X2.10	TIPO PARANÁ e=35mm	CORRER	PORTA EM MDF AMADEIRADO TIPO MDP CASTANHO OU SIMILAR	GRANITO CINZA	02
PC22	2.25X2.10	TIPO PARANÁ e=35mm	CORRER	PORTA EM MDF AMADEIRADO TIPO MDP CASTANHO OU SIMILAR	GRANITO CINZA	01
PB12	1.20X2.10	PORTA DE ABRIR, BARITADA OU CHUMBADA PARA SALA COM IRRADIAÇÃO			GRANITO CINZA	02

PE AVALIAR POSSIBILIDADE DE MANTER E RECUPERAR PORTA EXISTENTE

JANELAS

Nº	DIMENSÃO	MATERIAL	TIPO	ACABAMENTO	PEITORIL	UNID.
JAB	0.80 X 0.40	ALUMÍNIO / VIDRO	CORRER	ANODIZADO BRANCO/ TRANSLUCIDO VERDE	GRANITO CINZA H=1.70m	01
V12	1.20X 0.80			VISOR FIXOR EM VIDRO BLINDEX 10mm	GRANITO CINZA H=0.90m	01

JE AVALIAR POSSIBILIDADE DE MANTER E RECUPERAR PORTA EXISTENTE JANELA

PAGO	APROVO
I.S.S.C.	I.S.S.P.

CREA	PROJETO: José Antenor Viana Coelho Arquiteto - CAU-CE A19.985-0 CPF 295.935.573-34 CÁLCULO CONSTRUÇÃO PROPRIETÁRIO
------	---

ANTENOR COELHO ARQUITETO
CAU - CE 19.985 - 0

RUA CONSELHEIRO RODRIGUES JR. 30
SOBRAL - CE CEP. - 62.010-450
FONE : (88) 3611-2417

PROJETO: **SETOR DE IMAGEM HDE - HOSPITAL DR. ESTEVAM**

CLIENTE: PREFEITURA MUNICIPAL DE SOBRAL

LOCAL: BOULEVARD JOÃO BARBOSA, N°401/ SOBRAL-CE

CONTEÚDO: **ARQUITETURA**

1 PLANTA DE REFORMA
 2 PLANTA DE LAYOUT
 3 LEGENDA DE REFORMA
 4 QUADRO DE ÁREA
 5 ESPECIFICAÇÕES DE MATERIAIS
 6 QUADRO DE ESQUADRIA

ESCALA: INDICADA DESENHO: VALMIR SOARES PRANCHA:
 ATUALIZAÇÃO: DATA: OUTUBRO / 2020 **02/03**

LEGENDA DE PLANIFICAÇÃO

COD	DESCRIÇÃO	QUANT	UNID
01
02
03
04
05
06
07
08
09
10
11
12
13
14
15
16
17
18
19
20
21
22
23
24
25
26
27
28
29
30