

**04** DET. ESCADA AUDITÓRIO  
ESCALA: 1/25

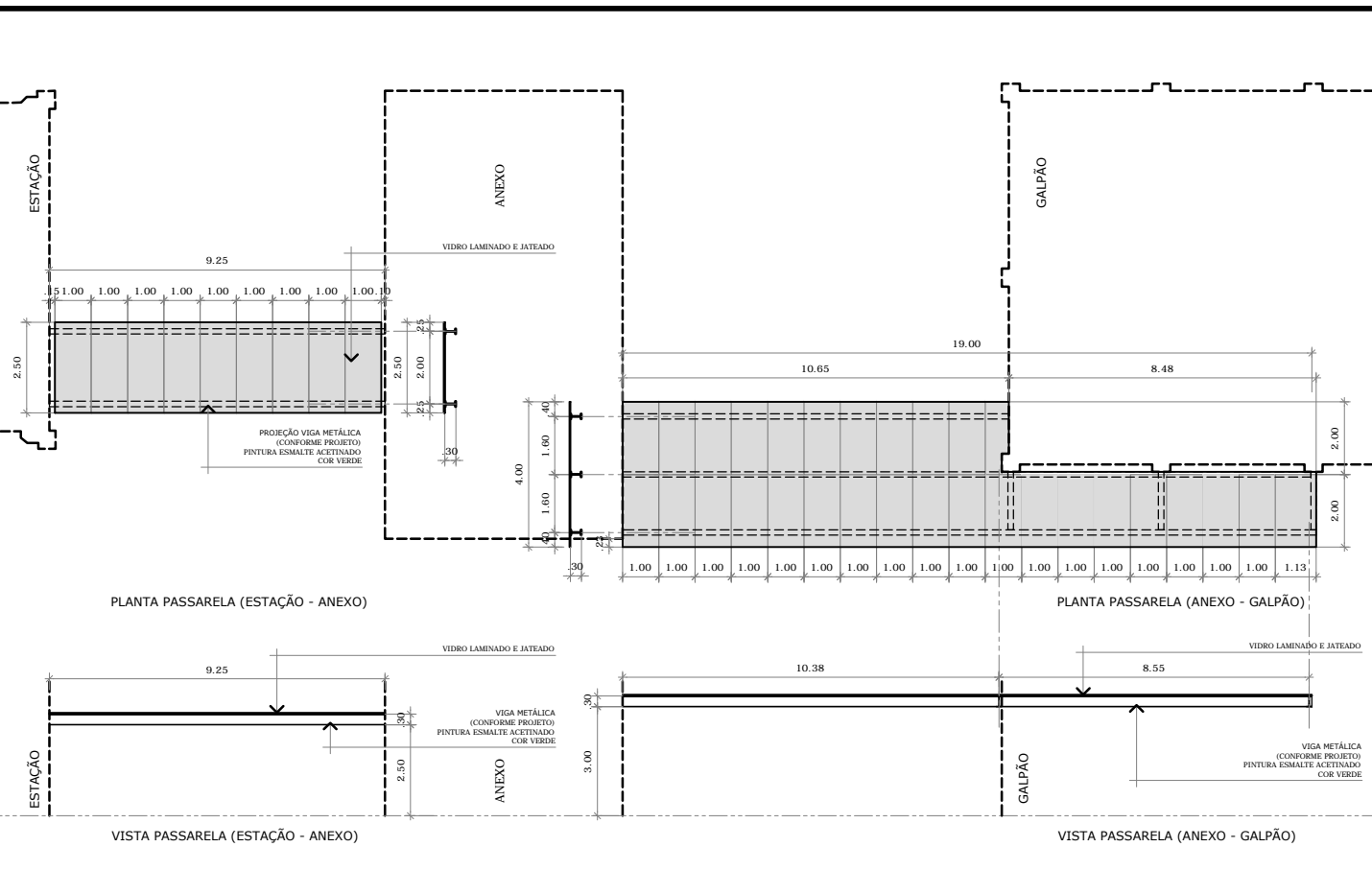

**03** DET. COBERTA PASSARELAS  
ESCALA: 1/100

OBSERVAÇÃO:  
1. A ESTRUTURA SERÁ EM VIGAS METÁLICAS (CONFORME CÁLCULO ESTRUTURAL) FIXADAS NAS EDIFICAÇÕES;  
2. O ACABAMENTO DA ESTRUTURA SERÁ COM PINTURA ESMALTE SINTÉTICO ACETINADO, COR VERDE;  
3. A COBERTA SERÁ EM VIDRO LAMINADO, COM ACABAMENTO JATEADO.

**ESPECIFICAÇÕES (PISO / PAREDE / TETO / COBERTA)**

PISO	PAREDE	TETO
1 CIMENTADO (EXISTENTE) - RECUPERAR MANTENDO AS CARACTERÍSTICAS ORIGINAIS.	1 PINTURA ACRÍLICA ACETINADA SOBRE REBOCO LISO, COR: CREME.	1 PINTURA PVA LÁTEX, COR: BRANCO, APLICADA SOBRE FORRO DE GESSO ACARTONADO.
2 LADRILHO HIDRÁULICO (20x20)cm, COR: DECORADO (A DEFINIR), E VERMELHO (TABEIRA C/ 2 FIDAS).	2 PINTURA ACRÍLICA ACETINADA SOBRE REBOCO LISO, COR: BRANCO.	2 PINTURA PVA LÁTEX, COR: BRANCO, APLICADA SOBRE LAJE DE CONCRETO.
3 LADRILHO HIDRÁULICO (20x20)cm, COR: CREME (CENTRO) E VERMELHO (TABEIRA C/ 2 FIDAS).	3 PINTURA ACRÍLICA ACETINADA SOBRE CHAPISCO, COR: CINZA ESVERDEADO.	3 LAMBRI DE MADEIRA (15cm) APLICADO ENTRE TERÇAS, ACABAMENTO: ENCERADO.
4 TABUADO CORRIDO EM PAU D'ARCO ENCERADO (15cm), FIXADO SOBRE BARROTES DE MADEIRA.	4 PINTURA ACRÍLICA ACETINADA SOBRE MASSA CORRIDA, COR: BRANCO.	4 LAMBRI DE MADEIRA (15cm) APLICADO SOBRE BARROTES, ACABAMENTO: ENCERADO.
5 DEGRAU/ ESCADA EM MADEIRA, PAU D'ARCO ENCERADO.	5 TÍDULO APARENTE (EXISTENTE) COM RETIRADA CUIDADOSA DO REBOCO ATÉ=3,80m.	
6 LADRILHO HIDRÁULICO (20x20)cm, CANELADO (ANTIDERRAPANTE), COR: CINZA.	6 CONCRETO APARENTE C/ APLICAÇÃO DE VERNEZ ACRÍLICO.	
7 PISO INDUSTRIAL (1,00x1,00)cm, COR: NATURAL, C/ JUNTA METÁLICA BRONZE.	7 PORCELANATO ESMALTADA (60x60)cm, ACETINADO, COR: CIMENTO "BETON GRAY AC".	
8 FORÇANETO ESMALTADA (60x60)cm, ACETINADO, COR: CIMENTO "BETON GRAY AC".	8 FAB: "CERÂMICA ELIANE"	
9 FAB: "CERÂMICA ELIANE"	9 GRANTO POLIDO, COR: VERMELHO	
10 CHAPA METÁLICA PARA PISO (MADREZ), ESPESURA 1/2" (6,35mm).	10 TEXTURA ACRÍLICA APLICADA C/ ROLO DE TEXTURAR, COR: CINZA ESVERDEADO.	
	11 TEXTURA APLICADA C/ DESEMPENADEIRA (GRAFIATO), COR: BRANCO.	
	12 PEDRA NATURAL (EXISTENTE)	

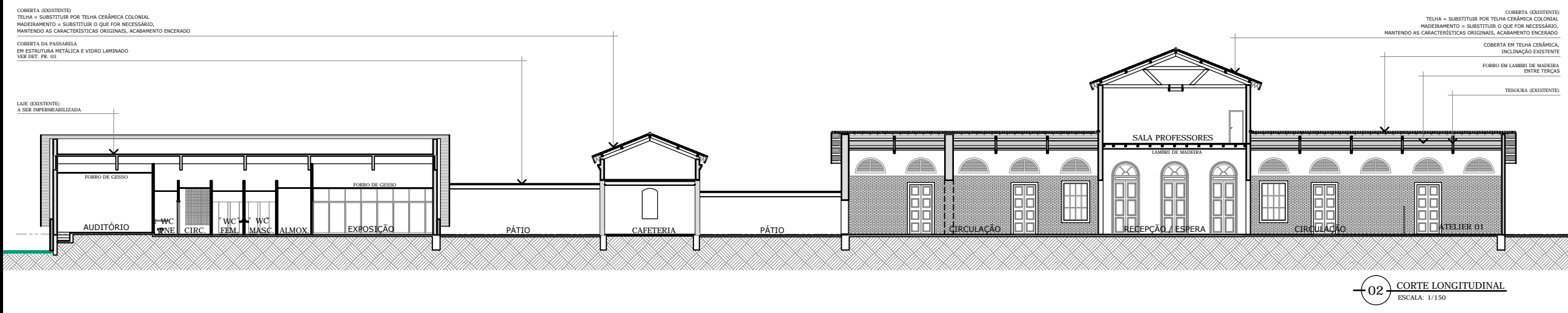

**02** CORTE LONGITUDINAL  
ESCALA: 1/150

REVISÃO	DATA	RESPONS.	DESCRIÇÃO/ALTERAÇÃO
<b>QUADRO DE REVISÕES</b>			
- AS COTAS DEVERÃO SER CONFERIDAS NO LOCAL DA OBRA; - AS COTAS PREVALECEREM SOBRE OS DESENHOS; - DIREITOS AUTORAIS RESERVADOS CONFORME TERMOS CONTRATUAIS; - A REPRODUÇÃO PARCIAL OU TOTAL DESTA PROJETO PARA OUTROS FINS QUE NÃO OS ABADDO ESPECIFICADOS FICA SUJEITA AS PENALIDADES PREVISTAS NA LEGISLAÇÃO.			

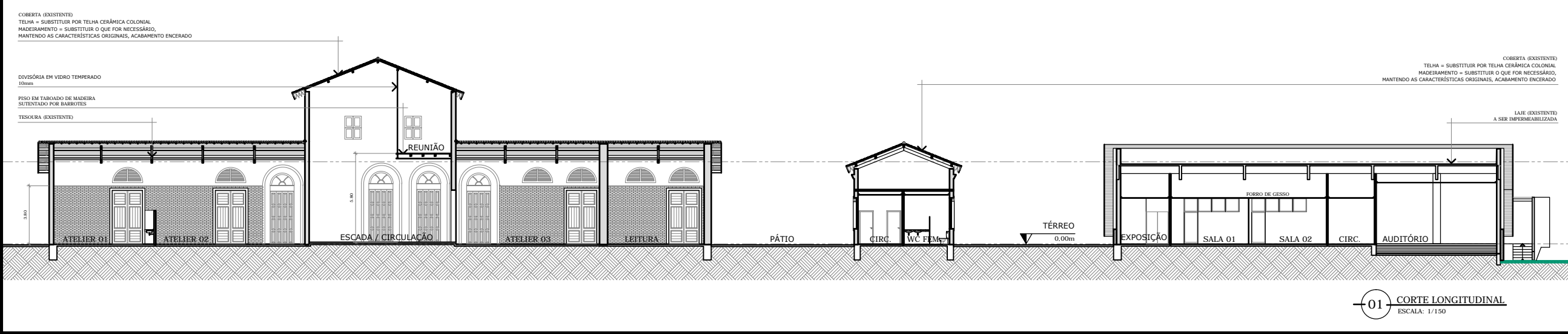

**01** CORTE LONGITUDINAL  
ESCALA: 1/150

Projeto  
**ESCOLA DE ARTES**  
(Antiga Estação Ferroviária)  
SOBRAL - CEARÁ - BRASIL

PROJETO EXECUTIVO DE ARQUITETURA  
(ETAPA 02)

Conteúdo  
01. GERAL - CORTE LONGITUDINAL  
02. GERAL - CORTE TRANSVERSAL

Prancha  
**03/20**

Data  
MAIO / 2017

Arquiteto Paulo Hermano Mota Barroso - CAU A16175-6 RRT -  
Arquiteto Domingos Cruz Linheiro - CAU A0807-9 RRT -

ARQUITETURA CONTEMPORÂNEA S/S Filiado  
Rua Dr. Gilberto Stadart, 55 - 409  
80150-161  
Cocó - Fortaleza - Ceará  
Tel/Fax (85) 3261.1504  
phermano@gmail.com  
dlinheiro@hotmail.com

A : S E A