PRODUCED BY AN AUTODESK EDUCATIONAL PRODUCT

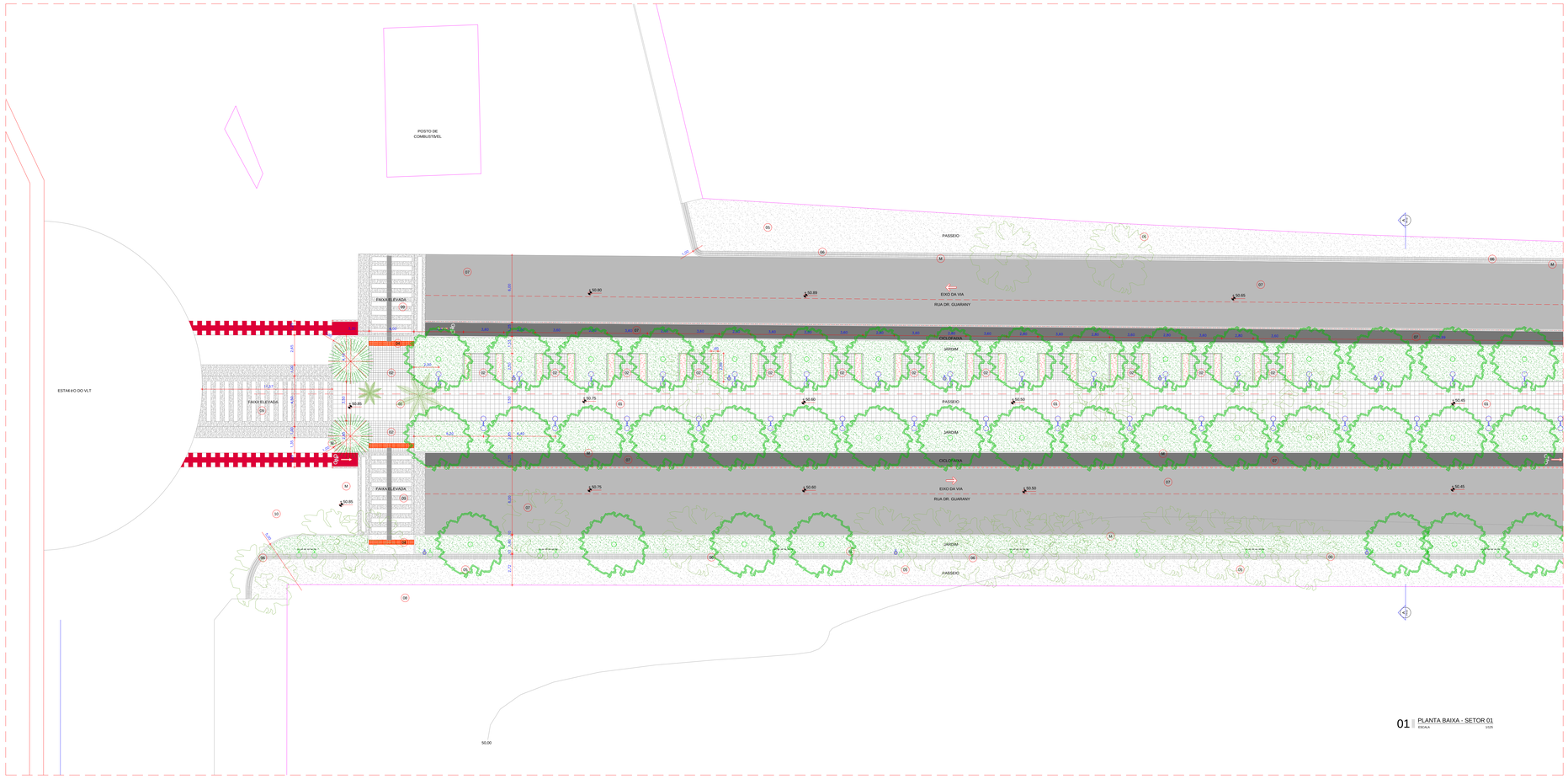

01 PLANTA BAIXA - SETOR 01
ESCALA 1/125

LEGENDA PISOS

01	GRANITO CINZA PRATA 40x40cm; ACABAMENTO FLAMEADO. APLICAR PROTEÇÃO IMPERMEABILIZANTE NO VERSO. ÁREA TOTAL= 1.481,35m².
02	GRANITO VERMELHO FILOMENA 20x20cm, ACABAMENTO FLAMEADO. APLICAR PROTEÇÃO IMPERMEABILIZANTE NO VERSO. ÁREA TOTAL= 211,71m².
03	PISO TÁTIL DIRECIONAL, 40X40cm, EM CONCRETO NA COR VERMELHA (Fck= 20Mpa). TOTAL DE 424 UNIDADES.
04	PISO TÇTIL DE ALERTA, 40X40cm, EM CONCRETO NA COR VERMELHA (Fck= 20Mpa). TOTAL DE 419 UNIDADES.
05	PISO INTERTAVADO DE CONCRETO TIPO TIJOLINHO, DIM.:20x10cm,ESPESSURA 6cm. Fck= 25Mpa. NA COR NATURAL. PAGINAÇÃO ESCAMA DE PEIXE. ÁREA TOTAL= 2.245,59m².
06	PISO INTERTAVADO DE CONCRETO TIPO TIJOLINHO, DIM.:20x10cm,ESPESSURA 6cm. Fck= 25Mpa. NA COR VERMELHA. ÁREA TOTAL= 403,80m².
07	ASFALTO (ADOTAR NOVO TRAÇO COM MAIS BRITA PARA TORNÁ-LO MAIS ÁSPERO E MAIS CLARO QUE O ASFALTO CONVENCIONAL). ÁREA TOTAL= 7.446,43m².
08	GRANITO VERMELHO FILOMENA 40x40cm, ACABAMENTO FLAMEADO. APLICAR PROTEÇÃO IMPERMEABILIZANTE NO VERSO. ÁREA TOTAL= 76,00m².
09	FAIXA ELEVADA EM CONCRETO DE ALTA RESISTæNCIA PARA FLUXO INTENSO DE VEÍCULOS. ÇREA TOTAL= 718,26m|.
10	PINTURA ANTIDERRAPANTE PARA ASFALTO NA COR VERMELHA. ÇREA TOTAL= 129,84m|.
M	MEIO-FIO EM PRÉ-MOLDADO DE CONCRETO (DIM.: 0.10x0.30x1.00cm). TOTAL = 2.882,52m.

LEGENDA EQUIPAMENTOS

	POSTE BAIXO COM UMA LUMINÓRIA. SEGUIR PADRæO EXISTENTE NO BOULEVARD DO ARCO.
	POSTE BAIXO COM DUAS LUMINÓRIAS. SEGUIR PADRæO EXISTENTE NO BOULEVARD DO ARCO.
	POSTE ALTO COM LUMINÓRIAS A 3,00m DE ALTURA E PROJETORES A 9,15m DE ALTURA. SEGUIR PADRæO EXISTENTE NO BOULEVARD DO ARCO.
	BANCO EM ALVENARIA REVESTIDO COM GRANITO VERMELHO FILOMENA POLIDO.
	LIXEIRA EM A¢O INOX.

LEGENDA VEGETAÇÃO

	CÁRNADBAS EXISTENTES A SEREM TRANSPLANTADAS CONFORME PROJETO DE PAISAGISMO.
	ÓRVORES EXISTENTES.
	ÓRVORES NOVAS. (VER PROJETO PAISAGÍSTICO)

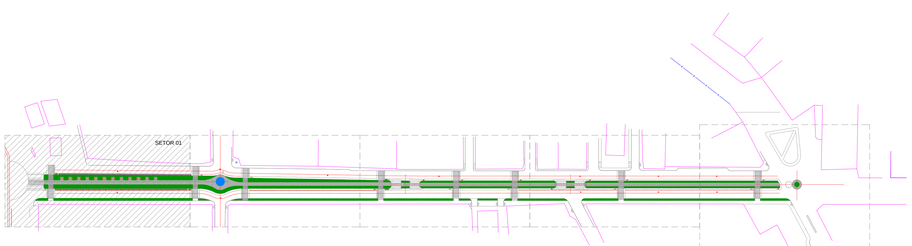

02 PLANTA CHAVE
ESCALA 1/1250

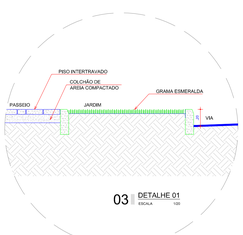

03 DETALHE 01
ESCALA 1/20

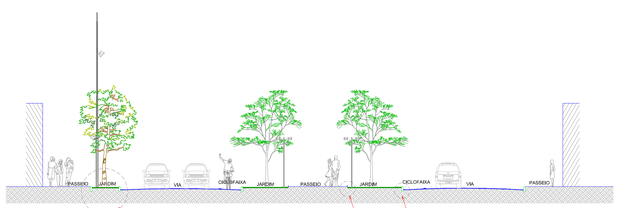

04 CORTE AA
ESCALA 1/100

06 DETALHE 02
ESCALA 1/10

05 DETALHE 03
ESCALA 1/10

SECOMP - SECRETARIA DE OBRAS, MOBILIDADE E SERVIÇOS PÚBLICOS

PROJETO:
PROJETO ARQUITETÔNICO
BOULEVARD DO ARCO

INTERESSADO:
PREFEITURA DE SOBRAL

AUTOR:
NADINE SIQUEIRA

ENDEREÇO:
AV. DR. GUARANY

AUTOR:

MUNICÍPIO:
SOBRAL

PREFEITURA DE SOBRAL

DESENHOS DA PRANCHA:	ESCALA:
PLANTA BAIXA - SETOR 01	1:125
PLANTA CHAVE	1:1250
CORTE A-A	1:100

DATA: ABR/2018 | REVISÃO: ABR/2018 | ARQUIVO | ARQ 02/12

PRODUCED BY AN AUTODESK EDUCATIONAL PRODUCT

PRODUCED BY AN AUTODESK EDUCATIONAL PRODUCT

PRODUCED BY AN AUTODESK EDUCATIONAL PRODUCT