



**SOBRAL**  
PREFEITURA

# Relatório de Gestão 2024

Secretaria da Infraestrutura – SEINFRA

---

**Sobral / CE, Novembro de 2024**



---

## APRESENTAÇÃO

---

Apresentação do contexto e importância do Relatório de transição fundamentada, destacando os objetivos e a relevância das informações contidas para a transparência e a eficácia da gestão pública.

Visão Geral da SEINFRA: Descrição da Secretaria da Infraestrutura, incluindo sua missão, visão e valores, além de um panorama das competências e responsabilidades atribuídas.

Planejamento Estratégico: Explicação das diretrizes e objetivos estratégicos definidos para o ano de 2024, com ênfase nas metas estabelecidas e nos indicadores de desempenho que serão utilizados para mensurar os resultados.

Programação e Execução Orçamentária: Apresentação detalhada do orçamento destinado à SEINFRA, incluindo a distribuição de recursos nas diversas áreas de atuação e a análise do que foi programado versus o que foi efetivamente executado.

Ações e Projetos Realizados: Relato das principais ações, obras e projetos desenvolvidos pela SEINFRA durante o ano de 2024, com destaque para resultados alcançados, desafios enfrentados e lições aprendidas.

Avaliação de Desempenho: Análise crítica dos resultados obtidos em relação às metas estabelecidas, com a apresentação de indicadores de desempenho e gráficos que facilitem a compreensão dos dados.

Transparência e Participação Cidadã: Discussão sobre as iniciativas da SEINFRA para promover a transparência nas ações e a participação da comunidade, incluindo canais de comunicação e feedback.

Desafios e Oportunidades Futuras: Reflexão sobre os principais desafios enfrentados ao longo do ano e as oportunidades identificadas para melhorias e inovações nos processos da Secretaria.

Considerações Finais: Síntese dos principais achados do Relatório de Gestão, reafirmando o compromisso da SEINFRA com a transparência, eficiência e melhoria contínua dos serviços prestados à população de Sobral.

Anexos: Inclusão de documentos, tabelas e dados complementares que sustentem as informações apresentadas ao longo do relatório, proporcionando uma visão mais ampla das ações e resultados.

Com essa estrutura, o Relatório de Gestão da SEINFRA visa não apenas informar, mas também engajar e orientar a gestão futura, contribuindo para um desenvolvimento sustentável e integrado para o Município de Sobral.

---

# Sobral / CE, Novembro de 2024

## 1.1. COMPETÊNCIA INSTITUCIONAL

---

De acordo com a Lei N° 2052 de 16 de fevereiro de 2021., dispõe sobre a organização e a estrutura administrativa do Poder Executivo Municipal, compete à Secretaria da Infraestrutura:

Art. 26-A. A Secretaria de Infraestrutura – SEINFRA tem por finalidade, no âmbito municipal, formular, aprovar, gerir, normatizar e fiscalizar a execução de programas, projetos e sistemas relativos à execução de projetos completos de obras e serviços de engenharia de infraestrutura urbana, bem como orientar e gerir a execução de programas e projetos para a construção, manutenção e reforma de edifícios e equipamentos públicos, demandadas pelos órgãos da Administração Pública Municipal, além de gerir produção própria de asfalto e executar atividades compatíveis e correlatas com a sua área de atuação, competindo-lhe:

I - Planejar, elaborar, compatibilizar, coordenar, monitorar e aprovar projetos de infraestrutura e equipamentos públicos;

II - Planejar, coordenar, disciplinar, orientar, fiscalizar e executar obras de infraestrutura, urbanização e equipamentos públicos;

III - planejar, compatibilizar, aprovar e autorizar a execução de obras públicas ou privadas nas vias e logradouros;

IV - Planejar, coordenar, disciplinar, orientar, fiscalizar e controlar as intervenções no sistema de drenagem, saneamento básico, sistemas viários e recuperações estruturais do Município;

V - Gerir a produção própria de asfalto através da Usina de Asfalto de Sobral;

VI - Coordenar a relação institucional com órgãos e entidades dos demais entes federados para a execução de obras públicas;

VII - realizar, através de comissão própria a ser criada, perícias e avaliações em bens de interesse público;

VIII - articular-se com organizações governamentais ou não governamentais para a obtenção de suporte técnico e financeiro visando à implantação de planos, programas e projetos relativos à infraestrutura;

IX - Desempenhar outras atividades necessárias ao cumprimento de suas finalidades, bem como outras que lhe forem delegadas.

## 1.2. ESTRUTURA ORGANIZACIONAL

---

Em conformidade com a Lei n° 2587 de 26 de fevereiro de 2021, A estrutura organizacional básica e setorial da Secretaria da Infraestrutura é a seguinte:

<b>SECRETARIA DA INFRAESTRUTURA</b>				
<b>ESTRUTURA ORGANIZACIONAL_ CARGOS COMISSIONADOS</b>				
<b>ESTRUTURA</b>	<b>CARGO</b>	<b>SIMBOLOGIA</b>	<b>QND</b>	
<b>GABINETE</b>	<b>SECRETÁRIO</b>	<b>S1</b>	1	
	SECRETÁRIO EXECUTIVO	S2	1	
	<b>ASSESSORIA TÉCNICA</b>	ASSISTENTE TÉCNICO II- SE- CREÁRIA	DAS-2	1
		ASSISTENTE TÉCNICO II- SE- CREÁRIA	DAS-2	1
	<b>ASSESSORIA TÉCNICA</b>	ASSESSORIA DE COMUNI- CAÇÃO	DNS-3	1
	<b>TOTAL</b>			<b>5</b>
<b>COORDENADORIA ADMI- NISTRATIVA / FINAN- CEIRA</b>	<b>COORDENADOR</b>	<b>DNS-2</b>	<b>1</b>	
	CÉLULA DE GESTÃO DE CON- VÊNIO	DNS-3	1	
	CÉLULA DE ACOMPANHA- MENTO SOCIAL	DNS-3	1	
	CÉLULA DE GESTÃO E LOGÍS- TICA	DNS-3	1	
	CÉLULA DE TI	DNS-3	1	
	CÉLULA DE ORÇAMENTO AD- MINISTRATIVO	DNS-3	1	
	ASSISTENTE TÉCNICO I	DAS-1	1	
	ASSISTENTE TÉCNICO I	DAS-1	1	
	<b>TOTAL</b>			<b>8</b>
<b>COORDENADORIA JURÍ- DICA</b>	<b>COORDENADOR</b>	<b>DNS-2</b>	<b>1</b>	
	CÉLULA DE GESTÃO DE CON- TRATOS	DNS-3	1	
	CÉLULA DE AVALIAÇÃO DE IMÓVEIS	DNS-3	1	
	CÉLULA DE AUDITÓRIA IN- TERNA	DNS-3	1	
	<b>TOTAL</b>			<b>4</b>
<b>COORDENADORIA DE OBRAS</b>	<b>COORDENADOR</b>	<b>DNS-2</b>	<b>1</b>	
	CÉLULA DE FISCALIZAÇÃO DE OBRAS DE EDIFICA- ÇÕES/VIAS	DNS-3	1	
	CÉLULA DE MANUTENÇÃO PREDIAL	DNS-3	1	
	CÉLULA DE FISCALIZAÇÃO DE OBRAS DE SANEAMENTO	DNS-3	1	
	CÉLULA DE PLANEJAMENTO	DNS-3	1	

**Sobral / CE, Novembro de 2024**

	ASSISTENTE TÉCNICO I	DAS-1	1
	ASSISTENTE TÉCNICO I	DAS-1	1
	ASSISTENTE TÉCNICO I	DAS-1	1
	ASSISTENTE TÉCNICO I	DAS-1	1
	ASSISTENTE TÉCNICO I	DAS-1	1
	ASSISTENTE TÉCNICO I	DAS-1	1
	<b>TOTAL</b>		<b>11</b>
<b>COORDENADORIA DE PROJETOS</b>	<b>COORDENADOR</b>	<b>DNS-2</b>	1
	CÉLULA DE ORÇAMENTO DE OBRAS	DNS-3	1
	CÉLULA DE PROJETO DE ARQUITETURA	DNS-3	1
	CÉLULA DE PROJETOS COMPLEMENTARES	DNS-3	1
	ASSISTENTE TÉCNICO I	DAS-1	1
	<b>TOTAL</b>		<b>5</b>
<b>COORDENADORIA USINA DE ASFALTO</b>	<b>COORDENADOR</b>	<b>DNS-2</b>	1
	CÉLULA DE LOGÍSTICA	DNS-3	1
	ASSISTENTE TÉCNICO I	DAS-1	1
	<b>TOTAL</b>		<b>3</b>
<b>COORDENADORIA DE MANUTENÇÃO</b>	<b>COORDENADOR</b>	<b>DNS-2</b>	1
	CÉLULA DE GESTÃO OPERACIONAL SEDE- 01	DNS-3	1
	CÉLULA DE GESTÃO OPERACIONAL SEDE-02	DNS-3	1
	CÉLULA DE GESTÃO OPERACIONAL DISTRITO OESTE-03	DNS-3	1
	CÉLULA DE GESTÃO OPERACIONAL DISTRITO LESTE-04	DNS-3	1
	<b>TOTAL</b>		<b>5</b>
<b>TOTAL GERAL</b>			<b>41,00</b>

## 1.3. ORGANOGRAMA



Figura 1: Organograma da *Erro! Fonte de referência não encontrada.*, de acordo com o artigo 3º do Decreto Nº 2.587 de 26 de fevereiro de 2021.

## 1.4. PRINCIPAIS CLIENTES E USUÁRIOS

---

A Secretaria da Infraestrutura desempenha um papel crucial no planejamento e na implementação de projetos que visam melhorar a qualidade de vida da população. Seu foco no desenvolvimento da infraestrutura urbana inclui não apenas a recuperação de vias existentes, mas também ao estudo e análise de novas rotas que facilitem a mobilidade e o acesso a diferentes áreas da cidade.

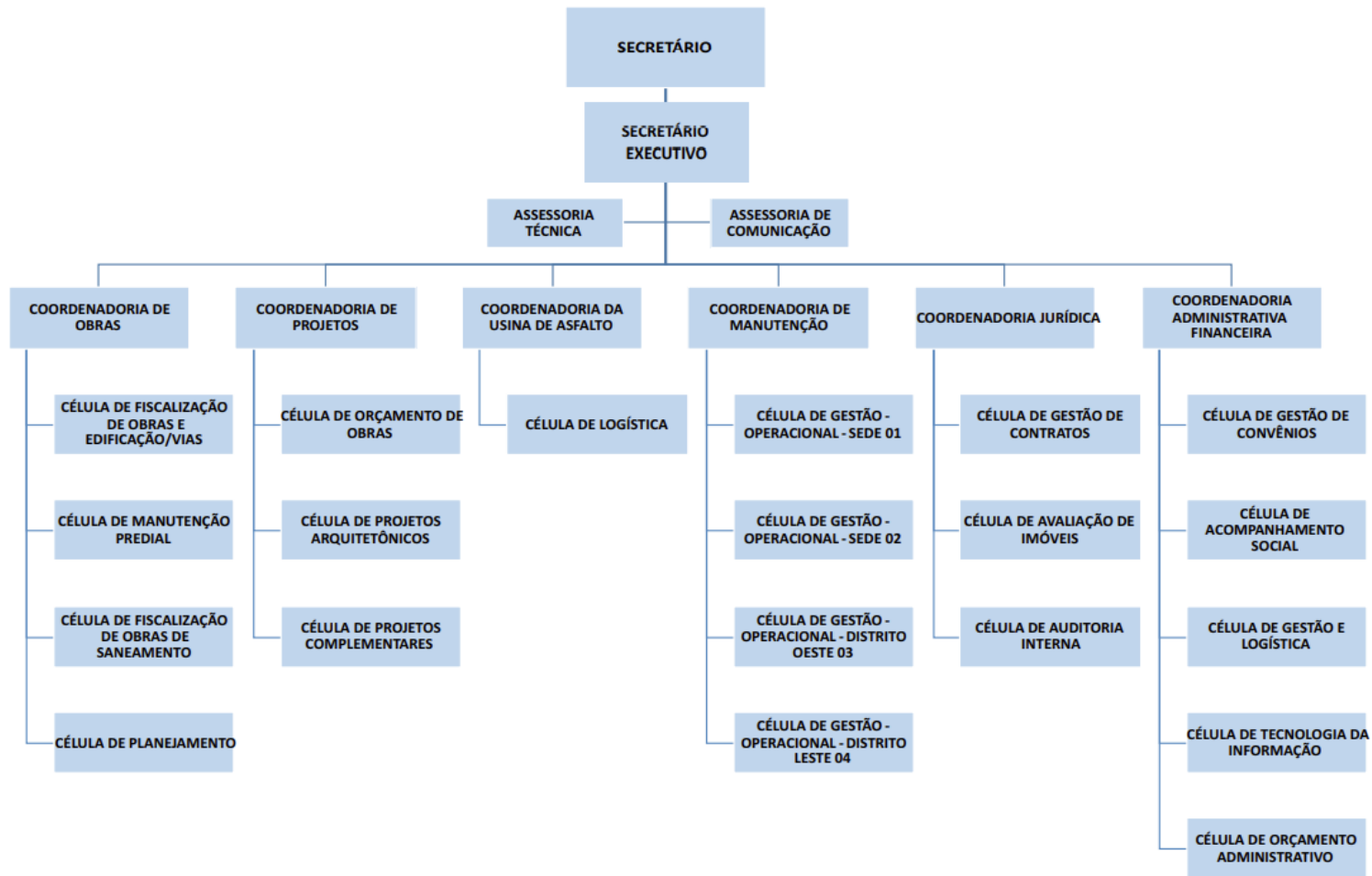
Além disso, ao ser um dos principais órgãos de investimento do município em despesas de capital, a secretaria contribui significativamente para o crescimento econômico local. Isso se reflete na construção de edificações que atendem às necessidades da população, como escolas, hospitais, centros de lazer e outros serviços essenciais.

Essas iniciativas são fundamentais para promover um ambiente urbano mais organizado, acessível e sustentável, favorecendo o desenvolvimento social e econômico da comunidade. A atuação da Secretaria da Infraestrutura, portanto, é vital para garantir que o município esteja preparado para enfrentar os desafios do crescimento urbano, sempre buscando atender às demandas da população e melhorar a qualidade dos serviços oferecidos.

## 1.5. PRINCIPAIS INSTALAÇÕES E LOCALIDADES

---

Tabela 1: Principais instalações e localidades.

Unidade	Endereço
Prefeitura Municipal de Sobral	Rua Viriato de Medeiros, 1250, 3º Andar, Centro, Sobral-CE, 62011-065
Usina de Asfalto	Estrada Sobral/ Jordão

## 2. ESTRATÉGIAS DE AÇÃO

---

### 2.1. CONTEXTO

---

A Secretaria de Infraestrutura (SEINFRA) de Sobral demonstrou um compromisso exemplar em 2024 ao implementar medidas preventivas para garantir a eficiência e a qualidade dos serviços que lhe são atribuídos. Um dos principais destaques foi a continuidade do sistema eletrônico de monitoramento das obras, que opera 24 horas por dia. Essa iniciativa não apenas assegura a transparência em todas as etapas das obras públicas, mas também promove uma maior responsabilidade, permitindo que a população acompanhe de perto o andamento das intervenções e investimentos realizados no município.

Esse marco na história das obras de Sobral reflete a preocupação da SEINFRA em manter um canal aberto de comunicação com a comunidade e em garantir que os recursos públicos sejam utilizados de maneira responsável e eficaz. Com essa ferramenta, a Secretaria se posiciona na vanguarda da gestão pública, utilizando a tecnologia para aprimorar a fiscalização e a participação cidadã, o que pode resultar em um aumento na confiança da população nas ações governamentais.



A adoção desses procedimentos preventivos é fundamental para evitar problemas futuros e assegurar que as obras sejam concluídas dentro dos prazos e orçamentos estabelecidos. Assim, a SEINFRA reforça seu papel essencial no desenvolvimento urbano e na melhoria da infraestrutura de Sobral, promovendo um ambiente mais seguro e organizado para todos os cidadãos.

## 2.2. OBJETIVOS E METAS PARA 2025

---

A Secretaria da Infraestrutura-SEINFRA, estipulou como algumas de suas metas para 2025 o progresso com o sistema (SIGSEINFRA) considerando, sobretudo o suporte na dificuldade dos contratados pelo Município na utilização de sistemas inovadores tal qual é o SIGSEINFRA.

Dentre as atividades planejadas pela secretaria, a serem executados no período de 2024 a 2025 tem-se o seguinte:

- Entregar as obras que já estão em execução no prazo contratual;
- Não deixar obras em status de paralisadas;
- Fiscalizar com rigidez e responsabilidade as obras públicas municipais em andamento;
- Revitalização de espaços públicos, objetivando sua ocupação pela população;
- Seguir rigorosamente com os cronogramas físico-financeiros das obras e serviços de engenharia em andamento;
- Análises minuciosas de Projetos e Orçamentos;
- Execução de orçamento;
- Aumento da Rede de Esgotamento Sanitário Municipal;
- Aumento da Rede de Abastecimento de Água do município;
- Aumento da Rede de Drenagem de Águas Pluviais;
- Realização de Projetos e suas execuções;
- Entregar o máximo de obras fiscalizadas;
- Realização de pavimentação asfáltica em diversas ruas do município, além de gerir produção própria de asfalto;
- Execução de serviços de manutenção de vias;
- Manutenção e reforma de edifícios e equipamentos públicos, demandadas pelos órgãos da Administração Pública Municipal;
- Acompanhamento e Fiscalização do Novo Hospital Municipal;
- Atender 95% dos serviços solicitados pela população através do portal da Ouvidoria.

## 2.3. PROJETOS CONCLUÍDOS

---

Abaixo, listamos os projetos executados no âmbito de 2024, os quais estão concluídos e prontos para serem submetidos ao processo licitatório

RELATÓRIO PROJETOS		
Nº	PROJETOS	STATUS
1	CENTRO DO IDOSO JOSÉ EUCLIDES	COCLUÍDO
2	CRÁS ARACATIAÇU	COCLUÍDO
3	REFORMA DO CRAS IRMÃ OSWALDA	COCLUÍDO
4	CRAS NOVA CAIÇARA	COCLUÍDO
5	EQUIPAMENTO ESPORTIVO DOM EXPEDITO	COCLUÍDO
6	ESTÁDIO DO JUNCO	COCLUÍDO
7	PRAÇA DEYSE PONTE LINHARES	COCLUÍDO
8	PRAÇA DO CIRÃO	COCLUÍDO
9	CENTRO DO IDOSO ALTO DA BRASÍLIA	COCLUÍDO
10	ESCOLA VERTICAL JOSÉ EUCLIDES	COCLUÍDO
11	PRAÇA VILA MALHADINHA	COCLUÍDO
12	PRAÇA NO BAIRRO DOMINGOS OLÍMPIO	COCLUÍDO

### 2.3. INICIATIVAS PLANEJADAS E REALIZADAS EM 2024 PELA SECRETARIA

As Obras Públicas realizadas e fiscalizadas pela Secretaria de Infraestrutura (SEINFRA) de Sobral são fundamentais para o progresso e desenvolvimento urbano da cidade. Esses investimentos em infraestrutura não apenas promovem a construção de edificações essenciais, como também visam a melhoria das condições de vida da população sobralense. Entre os principais benefícios trazidos por essas iniciativas, podemos destacar:

1. **Acessibilidade e Mobilidade Urbana:** A implementação de novas vias, calçadas e ciclovias facilita o deslocamento dos cidadãos, permitindo uma melhor integração entre diferentes áreas da cidade.
2. **Saneamento Básico:** Investimentos em redes de água e esgoto são cruciais para garantir a saúde pública e prevenir doenças, além de promover um ambiente mais limpo e saudável.
3. **Espaços Públicos:** A construção e revitalização de praças, parques e áreas de lazer contribuem para a melhoria da qualidade de vida, promovendo a convivência social e o bem-estar da comunidade.
4. **Educação e Saúde:** Manutenção e construção de Edificações de escolas e unidades de saúde são essenciais para garantir o acesso à educação de qualidade e serviços de saúde adequados à população, proporcionando um futuro melhor para todos.
5. **Desenvolvimento Econômico:** A infraestrutura adequada atrai investimentos, gera empregos e fomenta o crescimento econômico local, criando um ciclo positivo de desenvolvimento.
6. **Sustentabilidade:** Projetos que contemplam práticas sustentáveis, como captação de água da chuva e uso de energia renovável, ajudam a preservar o meio ambiente e a promover uma cidade mais resiliente.

Essas ações da SEINFRA são, portanto, um pilar fundamental para o fortalecimento do Município, refletindo diretamente na qualidade de vida dos cidadãos e no potencial de desenvolvimento de Sobral. Com um planejamento estratégico e a execução de obras de infraestrutura, a Secretaria não apenas atende às necessidades imediatas da população, mas também investe no futuro da cidade.

## **2.4. OBRAS EM ANDAMENTO**

---

Abaixo, apresentamos diagnóstico resumido das obras atualmente em andamento, incluindo seus percentuais de execução física, número de contrato, empresa responsável, objeto, valor contratado, valor atualizado com aditivos, tipo, e fontes financiadoras.

# PLANILHA DE RELAÇÃO DE OBRAS

ITEM	LOCAL	CONTR.	CONTRATO	CONTRATADA	OBJETO	VALOR DO CONTRATO	VALOR TOTALDE ADITIVOS	MEDIDO CONTRATO	VALOR DO CONTRATO ATUALIZADO	STATUS	% EXE.	INÍCIO	FIM	TIPO	FINANC.	FISCAL
1	SEDE	SEUMA	0027/2019	SÃO JORGE CONSTRUÇÕES LTDA	RESTAURAÇÃO DO ABRIGO SAGRADO CORAÇÃO DE JESUS	R\$ 2,926,808.29	R\$ 949,584.72	R\$2,091,170.68	R\$3,876,393.01	EM EXECUÇÃO	53.95%	12/10/2019	1/27/2025	RESTAUR O	IPHAN	CARLOS BRATZ
2	SEDE	SEUMA	0023/2020	SÃO JORGE CONSTRUÇÕES LTDA	RESTAURO DO MUSEU DOM JOSE	R\$ 2,035,905.39	R\$ 536,003.58	R\$2,000,696.27	R\$2,571,908.97	EM EXECUÇÃO	77.79%	2/7/2020	11/23/2024	PRÉDIO	IPHAN	CARLOS BRATZ
3	SEDE	SEUMA	009/2023	SÃO JORGE CONSTRUÇÕES LTDA	CONCLUSÃO DO RESTAURO DO TEATROAPOLO	R\$ 384,360.40	R\$ 52,684.59	R\$275,181.58	R\$437,044.99	EM EXECUÇÃO	62.96%	7/3/2023	3/27/2025	PRÉDIO	IPHAN	CARLOS BRATZ
4	ARACATIAÇU	SEINFR A	34/2022	PORTELA MONTE CARMELO	CONCLUSÃO DO SES DE ARACATIAÇU	R\$ 8,857,669.67	R\$ 2,280,016.08	R\$10,368,442.07	R\$11,137,685.75	EM EXECUÇÃO	93.09%	6/7/2022	12/22/2024	SANEAMEN TO	CAF	CLEVIO
5	SERRA DO ROSÁRIO	SEINFR A	50/2022	SANTA BEATRIZ /MANDACARU	CONSTRUÇÃO DO SES DA SEDE DO JORDÃO	R\$ 9,255,271.69	R\$ 1,767,244.53	R\$10,723,651.18	R\$11,022,516.22	EM EXECUÇÃO	97.29%	6/28/2022	12/13/2024	SANEAMEN TO	CAF	CLEVIO
6	SEDE	SEINFR A	62/2022	CONSÓRCIO SUMARÉ	AMPLIAÇÃO DA ETA SUMARÉ V	R\$ 19,733,791.08	R\$ 717,160.33	R\$17,050,761.64	R\$20,450,951.41	EM EXECUÇÃO	83.37%	7/26/2022	7/9/2025	SANEAMEN TO	FEDERAL	CLEVIO
7	SEDE	SEINFR A	82/2022	TUTTI ENGENHARIA CIVILLTDA	CONCLUSÃO DO SES DOS BAIRROS PADRE PALHANO E SUMARÉ	R\$ 12,860,017.33	R\$ 3,188,894.15	R\$15,174,396.03	R\$16,048,911.48	EM EXECUÇÃO	94.55%	9/1/2022	11/18/2024	SANEAMEN TO	CAF	LUCAS TEOTÔNIO
8	SEDE	SEINFR A	84/2022	OK EMPREENDIMENTOS	REFORMA E AMPLIAÇÃO DO GINÁSIO PLÍNIO POMPEU	R\$ 12,897,511.58	R\$ 4,786,493.94	R\$16,246,998.59	R\$17,684,005.52	EM EXECUÇÃO	91.87%	9/13/2022	12/30/2024	GINÁSIO	ESTADO	SIQUEIRA
9	SEDE	SEINFR A	108/2022	CONSTRUTORA CARNEIRO AZEVEDO	REFORMA DA ANTIGA CADEIA PÚBLICA PARA A IMPLANTAÇÃO DA CADEIA CRIATIVA	R\$ 7,315,795.70	R\$ 2,869,485.24	R\$9,975,366.04	R\$10,185,280.94	EM EXECUÇÃO	97.94%	10/14/2022	12/5/2024	PRÉDIO	ESTADO	CLEVIO
10	TAPERUABA	SEINFR A	112/2022	GUANABARA CONSTRUÇÕES LTDA	CONCLUSÃO DO SES DE TAPERUABA	R\$ 15,541,538.36	R\$ 0.00	R\$4,880,632.14	R\$15,541,538.36	EM EXECUÇÃO	31.40%	11/11/2022	10/30/2024	SANEAMEN TO	FEDERAL	CLEVIO
11	SEDE	SEINFR A	006/2023	OK EMPREENDIMENTOS	EXECUÇÃO DA REFORMA DO MERCADO CENTRAL, NO MUNICÍPIO DE SOBRAL/CE	R\$ 10,886,198.35	R\$ 2,232,595.06	R\$11,006,319.47	R\$13,118,793.41	EM EXECUÇÃO	83.90%	1/26/2023	1/14/2025	PRÉDIO	ESTADO	CLEVIO
12	SEDE	SEINFR A	008/2023	GUANABARA CONSTRUÇÕES LTDA	CONSTRUÇÃO DO SISTEMA DE ABASTECIMENTO DE ÁGUA	R\$ 6,761,414.32	R\$ 0.00	R\$4,636,955.61	R\$6,761,414.32	EM EXECUÇÃO	68.58%	1/31/2023	11/20/2024	SANEAMEN TO	ESTADO	CARLOS BRATZ

					DAS COMUNIDADES DE PATOS, CARACARÁ, LAJES E ADJACÊNCIAS, NO MUNICÍPIO DE SOBRAL/CE											
13	SERRA DO ROSÁRIO	SEINFR A	66/2022	AVILA CONSTRUCOES E SERVICOS EIRELI	CONSTRUÇÃO DE PAVIMENTAÇÃO EM PEDRA TOSCA EM DIVERSAS RUAS NA SERRA DO ROSÁRIO, DISTRITO DE JORDÃO, NO MUNICÍPIO DE SOBRAL/CE	R\$ 820,798.18	R\$ 74,481.81	R\$895,279.99	R\$895,279.99	CONCLUÍDA	100.00%	7/7/2022	10/23/2024	PAVIMENTAÇÃO	TESOURO	LUCAS TEOTÔNIO
14	SEDE	SEINFR A	26/2023	CONSTRUTORA SANTABEATRIZ LTDA	CONCLUSÃO DO SISTEMA DE ESGOTAMENTO SANITÁRIO DO BAIRROALTO DA EXPECTATIVA NO MUNICÍPIO DE SOBRAL/CE	R\$ 2,792,854.30	R\$ 0.00	R\$1,145,560.49	R\$2,792,854.30	EM EXECUÇÃO	41.02%	5/25/2023	11/14/2024	SANEAMENTO	CAF	SIQUEIRA
15	SEDE	SEINFR A	004/2023	CONSTRUTORA SANTABEATRIZ LTDA	CONSTRUÇÃO DE ECOPONTOS NOS BAIRROS, COHAB II, DR. JUVÊNCIO DE ANDRADE E SUMARÉ	R\$ 715,123.26	R\$ 0.00	R\$ 813,977.00	R\$715,123.26	CONCLUÍDA	113.82%	10/12/2023	4/8/2024	PRÉDIO	CAF	LUCAS TEOTÔNIO
16	JAIBARAS	SEINFR A	50/2023	LB CONSTRUÇÕES LTDA	CONSTRUÇÃO DE ARENINHA NA LOCALIDADE DE BARRAGEM	R\$ 265,615.29	R\$ 0.00	R\$187,199.69	R\$265,615.29	EM EXECUÇÃO	70.48%	3/15/2024	11/9/2024	ARENINHA	TESOURO	SIQUEIRA
17	SEDE	SEINFR A	20/2024	LEODIONE MACHADORIBEIRO	URBANIZAÇÃO DA AV. PRINCIPAL DO DISTRITO DE RAFAEL ARRUDA	R\$ 673,050.00	R\$ 165,799.87	R\$718,473.68	R\$838,849.87	EM EXECUÇÃO	85.65%	4/22/2024	12/17/2024	PAVIMENTAÇÃO	TESOURO	ERIKA
18	SERRA DO ROSÁRIO	SEINFR A	45/2023	MANDACARU	URBANIZAÇÃO DO PARQUE DO JORDÃO	R\$ 805,278.02	R\$ 0.00	R\$630,130.18	R\$805,278.02	EM EXECUÇÃO	78.25%	4/19/2024	12/14/2024	PARQUE	TESOURO	CLEVIO
19	SEDE	SEINFR A	31/2024	CONSTRAM	PAVIMENTAÇÃO EM DIVERSAS RUAS DA SEDE E DISTRITOS	R\$ 10,588,885.53	R\$ 2,631,756.95	R\$6,445,701.87	R\$13,220,642.48	EM EXECUÇÃO	48.75%	6/27/2024	6/22/2025	PAVIMENTAÇÃO	FEDERAL	JOÃO BATISTA
20	SEDE	SEINFR A	34/2024	OK EMPREENDIMENTOS	RESTAURO DA IGREJA DAS DORES	R\$ 1,949,499.13	R\$ 0.00	R\$1,339,741.56	R\$1,949,499.13	EM EXECUÇÃO	68.72%	7/3/2024	12/29/2024	RESTAURO	FEDERAL	JOÃO BATISTA
21	SEDE	SEINFR A	40/2023	R.R PORTELA CONTRUÇÕES E LOCAÇÃO DE VEÍCULOS LTDA	DRENAGEM NO BAIRRO CIDADE GERARDO CRISTINO (PRÓXIMO À AV. FERNANDES TÁVORA)	R\$ 1,565,864.80	R\$ 0.00	R\$1,318,083.83	R\$1,565,864.80	EM EXECUÇÃO	84.18%	7/3/2024	4/5/2025	DRENAGEM	TESOURO	CLEVIO
22	SEDE	SEINFR A	33/2024	NOVO CAMINHO	CONSTRUÇÃO DE 20(VINTE) UNIDADES HABITACIONAIS NO BAIRRO DOM	R\$ 1,221,593.57	R\$ 143,075.05	R\$405,770.59	R\$1,364,668.62	EM EXECUÇÃO	29.73%	7/9/2024	1/5/2025	CASAS	TESOURO	SIQUEIRA

					JOSE											
23	SEDE	SEINFR A	32/2024	MIZE	CONSTRUÇÃO DE 20(VINTE) UNIDADES HABITACIONAIS NO BAIRRO DOM JOSÉ(COMPLEMENTAÇÃO DE CASAS DO CONVÊNIO Nº 039/SCIDADES/2022)	R\$ 1,290,649.40	R\$ 0.00	R\$443,468.73	R\$1,290,649.40	EM EXECUÇÃO	34.36%	7/9/2024	1/5/2025	CASAS	FEDERAL	JOÃO BATISTA
24	JAIBARAS	SEINFR A	38/2024	ARKTEC	CONSTRUÇÃO DE PRAÇA NA LOCALIDADE DE IPUEIRINHA	R\$ 260,331.97	R\$ 0.00	R\$8,769.72	R\$260,331.97	EM EXECUÇÃO	3.37%	7/26/2024	10/24/2024	PRAÇA	TESOURO	BRUNO
25	SEDE	SEINFR A	40/2024	LEODIONE MACHADORIBEIRO	REFORMA DA PRAÇA MONSENHOR EUFRÁSIO(EM FRENTE À SANTA CASA)	R\$ 505,276.68	R\$ 0.00	R\$191,301.11	R\$505,276.68	CONCLUÍDA	37.86%	7/26/2024	12/29/2024	PRAÇA	TESOURO	BRUNO
26	SEDE	SEINFR A	41/2024	ARKTEC	REFORMA DA PRAÇA FRANCISCO LOURENÇO	R\$ 169,999.65	R\$ 31,623.92	R\$88,395.72	R\$201,623.57	EM EXECUÇÃO	43.84%	7/26/2024	11/29/2024	PRAÇA	TESOURO	ERIKA
27	SEDE	SEINFR A	37/2024	ARKTEC	REFORMA DA PRAÇA RAIMUNDO FERREIRA FARIAS JÚNIOR(PRAÇA AOLADO DO VLT)	R\$ 223,522.59	R\$ 34,475.13	R\$189,887.18	R\$257,997.72	EM EXECUÇÃO	73.60%	7/26/2024	10/30/2024	PRAÇA	TESOURO	ERIKA
28	SEDE	SEINFR A	43/2024	LS ENGENHARIA ELOCAÇÃO	CONSTRUÇÃO DO PARQUE DA BETÂNIA	R\$ 899,434.85	R\$ 218,007.23	R\$861,719.79	R\$1,117,442.08	EM EXECUÇÃO	77.12%	7/26/2024	8/2/2025	PARQUE	TESOURO	SIQUEIRA
29	SEDE	SEINFR A	39/2024	MANDACARU	CONSTRUÇÃO DE PAVIMENTAÇÃO EM DIVERSAS RUAS (PEDRA TOSCA)	R\$ 3,768,570.77	R\$ 0.00	R\$1,649,179.14	R\$3,768,570.77	EM EXECUÇÃO	43.76%	7/26/2024	7/21/2025	PAVIMENTAÇÃO	TESOURO	JOÃO BATISTA
30	SEDE	SEINFR A	47/2024	LS ENGENHARIA ELOCAÇÃO	REFORMA DA PRAÇA HÉLIO BARRETO ARRUDA COELHO	R\$ 364,889.25	R\$ 0.00	R\$132,036.33	R\$364,889.25	EM EXECUÇÃO	36.19%	8/23/2024	12/21/2024	PRAÇA	ESTADO	SIQUEIRA
31	JAIBARAS	SEINFR A	48/2024	LB CONSTRUÇÕES LTDA	CONSTRUÇÃO DE PRAÇA NO ENTORNO DA IGREJA DA BARRAGEM, DISTRITO DE JAIBARAS	R\$ 151,159.87	R\$ 0.00	R\$44,014.96	R\$151,159.87	EM EXECUÇÃO	29.12%	8/26/2024	11/24/2024	PRAÇA	TESOURO	BRUNO

32	SEDE	SEINFR A	49/2024	NOVO CAMINHO	CONSTRUÇÃO DE PRAÇA EM FRENTE AO CEI DOMINGOS OLÍMPIO, VILA UNIÃO	R\$ 335,709.91	R\$ 0.00	R\$156,303.06	R\$335,709.91	EM EXECUÇÃO	46.56 %	8/30/2024	12/28/2024	PRAÇA	TESOURO	BRUNO
33	JAIBARAS	SEINFR A	56/2024	ARKTEC	REFORMA DA PRAÇA JACINTO FERREIRA DA PONTE, IPUERINHA, JAIBARAS	R\$ 194,893.03	R\$ 0.00	R\$8,769.72	R\$194,893.03	EM EXECUÇÃO	4.50%	8/30/2024	12/28/2024	PRAÇA	TESOURO	BRUNO
34	SEDE	SEINFR A	51/2024	PIO CONSTRUÇÕES LTDA	REFORMA DA PRAÇA GERARDO RODRIGUES SARAIVA, PADRE PALHANO	R\$ 282,449.00	R\$ 0.00	R\$60,124.21	R\$282,449.00	EM EXECUÇÃO	21.29 %	9/2/2024	12/1/2024	PRAÇA	TESOURO	BRUNO
35	TAPERUABA	SEINFR A	52/2024	SANTO EXPEDITO	REFORMA DO ESTÁDIO CLÓVIS CUNHA, NO DISTRITO DE TAPERUABA	R\$ 549,973.70	R\$ 0.00	R\$195,549.36	R\$549,973.70	CONCLUÍDA	35.56 %	9/3/2024	1/1/2025	ESTÁDIO	TESOURO	SIQUEIRA
36	PATRIARCA	SEINFR A	54/2024	SANTO EXPEDITO	REFORMA DA PRAÇA DA MUTUCA	R\$ 157,593.41	R\$ 0.00	R\$46,822.94	R\$157,593.41	EM EXECUÇÃO	29.71 %	9/6/2024	12/5/2024	PRAÇA	TESOURO	BRUNO
37	JAIBARAS	SEINFR A	55/2024	ARKTEC	CONSTRUÇÃO DE CALÇADÃO NA LOCALIDADE DE CEDRO	R\$ 95,667.17	R\$ 0.00	R\$22,211.16	R\$95,667.17	EM EXECUÇÃO	23.22 %	9/9/2024	12/8/2024	PRAÇA	TESOURO	BRUNO
38	SEDE	SEINFR A	56/2024	SÃO JORGE CONSTRUÇÕES LTDA	EXECUÇÃO DE ESGOTAMENTO SANITÁRIO NO ALTO GRANDE	R\$ 5,479,750.59	R\$ 0.00	R\$26,596.43	R\$5,479,750.59	EM EXECUÇÃO	0.49%	9/6/2024	7/3/2025	SANEAMENTO	CAF	CLEVIO
39	APRAZÍVEL	SEINFR A	001/2023	LEODIONE MACHADORIBEIRO	CONSTRUÇÃO DE MINIESTÁDIO NO DISTRITO DE APRAZÍVEL	R\$ 418,143.59	R\$ 0.00	R\$0.00	R\$418,143.59	EM EXECUÇÃO	0.00%	9/26/2024	12/25/2024	ESTÁDIO	TESOURO	ERIKA
40	SEDE	SME	0094/2022	DINAMICA	CONSTRUÇÃO DE ESCOLA VERTICAL, 12 SALAS, NO BAIRRO ALTO DA BRASÍLIA	R\$ 10,299,887.26	R\$ 1,390,656.48	R\$9,556,606.37	R\$11,690,543.74	EM EXECUÇÃO	81.75 %	8/12/2022	12/28/2024	ESCOLA	ESTADO	CARLOS BRATZ
41	SEDE	SME	0143/2024	TUTTI ENGENHARIA CIVIL LTDA	CONSTRUÇÃO DE ESCOLA VERTICAL, 12 SALAS, NO BAIRRO JUNCO	R\$ 4,294,447.26	R\$ 0.00	R\$229,601.37	R\$4,294,447.26	EM EXECUÇÃO	5.35%	8/19/2024	2/10/2026	ESCOLA	ESTADO	LUCAS TEOTÔNIO
42	SEDE	SME	0157/2024	OK EMPREENDIMENTOS	CONSTRUÇÃO DE ESCOLA VERTICAL, 12 SALAS, NO BAIRRO CENTRO	R\$ 6,936,664.10	R\$ 0.00	R\$506,945.30	R\$6,936,664.10	EM EXECUÇÃO	7.31%	8/31/2022	11/17/2024	ESCOLA	ESTADO	SIQUEIRA
43	SEDE	SME	0113/2024	R.R PORTELA CONSTRUÇÕES E LOCAÇÃO DE VEÍCULOS LTDA	CONSTRUÇÃO DE ESCOLA VERTICAL, 12 SALAS, NO BAIRRO COHAB II	R\$ 4,532,991.61	R\$ 0.00	R\$446,159.46	R\$4,532,991.61	EM EXECUÇÃO	9.84%	7/16/2024	1/7/2026	ESCOLA	ESTADO	CLEVIO
44	SEDE	SME	095/2024	OK EMPREENDIMENTOS	CONSTRUÇÃO DE ESCOLA VERTICAL 12 SALAS, NO BAIRRO SUMARÉ	R\$ 10,337,726.16	R\$ 0.00	R\$2,400,301.41	R\$10,337,726.16	EM EXECUÇÃO	23.22 %	6/10/2024	12/2/2025	ESCOLA	ESTADO	CARLOS BRATZ
45	SEDE	SME	0172/2023	MANDACARU	CONSTRUÇÃO DE UM CEI NO BAIRRO ALTO DO CRISTO	R\$ 1,880,208.96	R\$ 0.00	R\$1,041,690.77	R\$1,880,208.96	EM EXECUÇÃO	55.40 %	12/1/2023	11/24/2024	ESCOLA	TESOURO	CLEVIO
46	SEDE	SME	1721/2024	CONSTRUTORA E SERVIÇOS SOBRALENSES	AMPLIAÇÃO DA ESCOLA RAUL MONTE	R\$ 687,456.46	R\$ 0.00	R\$0.00	R\$687,456.46	A INICIAR	0.00%	10/15/2024	6/12/2025	ESCOLA	ESTADO	ERIKA
47	SEDE	SME	0173/2024	MANDACARU	AMPLIAÇÃO DA ESCOLA OSMAR DE SÁ PONTE	R\$ 482,658.41	R\$ 0.00	R\$0.00	R\$482,658.41	A INICIAR	0.00%	10/15/2024	6/12/2025	ESCOLA	ESTADO	TAMYRES
48	SEDE	SME	0182/2023	MANDACARU	CONSTRUÇÃO DO CEI DO ALTO DA BRASÍLIA	R\$ 2,103,394.88	R\$ 0.00	R\$627,751.21	R\$2,103,394.88	EM EXECUÇÃO	29.84 %	3/13/2024	3/8/2025	ESCOLA	TESOURO	CLEVIO

49	SEDE	SME	045/2024	CONSTRUTORA CARNEIRO AZEVEDO	CONSTRUÇÃO DE ESCOLA HORIZONTAL 12 SALAS NO BAIRRO PADRE PALHANO	R\$ 7,708,317.12	R\$ 0.00	R\$3,781,866.05	R\$7,708,317.12	EM EXECUÇÃO	49.06 %	10/4/2025	ESCOLA	TESOURO	CLEVIO
50	SEDE	SME	054/2024	ESTRUTURE CONSTRUÇÕES	CONSTRUÇÃO DO CEI NO BAIRRO COHABII	R\$ 2,216,923.58	R\$ 0.00	R\$1,295,796.53	R\$2,216,923.58	EM EXECUÇÃO	58.45 %	4/18/2025	ESCOLA	TESOURO	LUCAS TEOTÔNIO
51	SEDE	SME	037/2024	REALIZE	AMPLIAÇÃO DAS ESCOLAS ANTONER NASPOLINI E RAIMUNDO NONATO SALES - LOTE 01	R\$ 815,000.00	R\$ 0.00	R\$56,172.19	R\$815,000.00	EM EXECUÇÃO	6.89%	3/23/2025	ESCOLA	TESOURO	SIQUEIRA
52	SEDE	SME	0124/2024	RSM	AMPLIAÇÃO DA ESCOLA EMÍLIO SENDIM -LOTE 01	R\$ 945,422.71	R\$ 0.00	R\$119,653.86	R\$945,422.71	EM EXECUÇÃO	12.66 %	3/23/2025	ESCOLA	TESOURO	BRUNO
53	SEDE	SME	038/2024	REALIZE	AMPLIAÇÃO DAS ESCOLAS ANTONER NASPOLINI E RAIMUNDO NONATO SALES - LOTE 02	R\$ 661,500.00	R\$ 0.00	R\$125,970.10	R\$661,500.00	EM EXECUÇÃO	19.04 %	1/15/2025	ESCOLA	TESOURO	SIQUEIRA
54	SEDE	SME	0126/2024	ESTRUTURE CONSTRUÇÕES	AMPLIAÇÃO DO CEI RAIMUNDA OLGABARROSO	R\$ 1,318,083.26	R\$ 0.00	R\$121,552.86	R\$1,318,083.26	EM EXECUÇÃO	9.22%	8/2/2025	ESCOLA	TESOURO	BRUNO
55	SEDE	SME	0127/2024	MANDACARU	AMPLIAÇÃO DO CEI DINORÁ GONDIM LINSARAGÃO	R\$ 262,557.07	R\$ 0.00	R\$17,179.89	R\$262,557.07	EM EXECUÇÃO	6.54%	1/27/2025	ESCOLA	TESOURO	BRUNO
56	SEDE	SME	0128/2024	ESTRUTURE CONSTRUÇÕES	AMPLIAÇÃO DO CEI - PROFESSOR MARIAJOSÉ CARNEIRO	R\$ 1,316,288.52	R\$ 0.00	R\$129,893.72	R\$1,316,288.52	EM EXECUÇÃO	9.87%	8/2/2025	ESCOLA	TESOURO	LUCAS TEOTÔNIO
57	SEDE	SME	0129/2024	MANDACARU	AMPLIAÇÃO DO CEI MARIA LUCIANALOPES LIMA	R\$ 1,159,562.89	R\$ 0.00	R\$0.00	R\$1,159,562.89	A INICIAR	0.00%	8/2/2025	ESCOLA	TESOURO	CARLOS BRATZ



58	APRAZÍVEL	SME	0168/2024	ARKTEC	CONSTRUÇÃO DO CEI DO APRAZÍVEL	R\$ 1,399,098.08	R\$ 0.00	R\$0.00	R\$1,399,098.08	EM EXECUÇÃO	0.00%	9/19/2025	CRECHE	TESOURO	CLEVIO
59	SEDE	SMS	0054/2023	TUTTI ENGENHARIA CIVILLTDA	EXECUÇÃO DE REFORMA E AMPLIAÇÃO DO HOSPITAL MUNICIPAL ESTEVAMPONTE NO MUNICÍPIO DE SOBRAL/CE	R\$ 13,196,555.34	R\$ 3,844,392.26	R\$15,689,791.12	R\$17,040,947.60	EM EXECUÇÃO	92.07%	3/17/2024	HOSPITAL	CAF	CARLOS BRATZ
60	SERRA DO ROSÁRIO	SMS	0123/2024	L G ENGENHARIA LTDA	CONSTRUÇÃO DO CSF DO SÃOFRANCISCO	R\$ 1,241,123.76	R\$ 0.00	R\$756,364.48	R\$1,241,123.76	EM EXECUÇÃO	60.94%	2/9/2025	POSTO	ESTADO	ERIKA
61	SEDE	SECULT	010/2024	MANDACARU	REFORMA DO THEATRO SÃO JOÃO, EQUIPAMENTO PÚBLICO DA SECRETARIA DA CULTURA E TURISMO	R\$ 445,442.63	R\$ 188,375.08	R\$560,318.97	R\$633,817.71	EM EXECUÇÃO	88.40%	9/25/2024	PRÉDIO	TESOURO	SIQUEIRA
<b>TOTAL</b>						<b>R\$ 220,244,169.73</b>	<b>R\$ 28,102,806.00</b>	<b>R\$ 159,919,255.40</b>	<b>R\$ 248,346,975.73</b>						

RESUMO GERAL					
LOCAL	QUANT.	VALOR R\$	%	Nº OBJETOS	%
SEDE	46.00	R\$ 204,211,077.52	82.23%	46.00	75.41%
TAPERUABA	2.00	R\$ 16,091,512.06	6.48%	2.00	3.28%
JAIBARAS	5.00	R\$ 967,667.33	0.39%	5.00	8.20%
SERRA DO ROSÁRIO	4.00	R\$ 13,964,197.99	5.62%	4.00	6.56%
ARACATIAÇU	1.00	R\$ 11,137,685.75	4.48%	1.00	1.64%
PATRIARCA	1.00	R\$ 157,593.41	0.06%	1.00	1.64%
APRAZIVEL	2.00	R\$ 1,817,241.67	0.73%	2.00	3.28%
<b>TOTAL</b>	<b>61.00</b>	<b>248,346,975.73</b>	<b>100.00%</b>	<b>61.00</b>	<b>100.00%</b>
EM EXECUÇÃO	54.00	R\$243,351,644.34	88.52%	54.00	88.52%
PARALISADA	0.00	R\$0.00	0.00%	0.00	0.00%
A INICIAR	3.00	R\$2,329,677.76	4.92%	3.00	4.92%
CONCLUÍDA	4.00	R\$2,665,653.63	6.56%	4.00	6.56%
RESCISÃO	0.00	R\$0.00	0.00%	0.00	0.00%
<b>TOTAL</b>	<b>61.00</b>	<b>R\$ 248,346,975.73</b>	<b>100.00%</b>	<b>61.00</b>	<b>100.00%</b>
RESUMO POR SECRETARIA					

35.61%

### 3. RECURSOS HUMANOS

A Erro! Fonte de referência não encontrada. finalizou o ano de 2024 com o seguinte quadro de pessoal:

#### 3.1. SERVIDORES EFETIVOS

SECRETARIA DA INFRAESTRUTURA						
CARGOS EFETIVOS						
SECRETARIA	SETOR	CATEGORIA	QUANTIDADE	NOME SERVIDOR	FUNÇÃO	LOTAÇÃO
SECRETARIA DA INFRAESTRUTURA	COORDENAÇÃO DE OBRAS	FISCAL DE URBANISMO E MEIO AMBIENTE(SEUMA)	1	FRANCISCO DAS CHAGAS AGUIAR NOGUEIRA	ENGENHEIRO	SEINFRA
		INFRRAESTRUTURA - ENGENHARIA	2	YURY PONTES	ENGENHEIRO	SESEP
	COORDENAÇÃO DE PROJETOS	ANALISTA DE INFRAESTRUTURA - ARQUITETURA E URBANISMO	2	EMIDIO SAMPAIO CABRAL JUNIOR	ARQUITETO	SEINFRA
				IGOR FERNANDES NOBREGA	ARQUITETO	SETRAN
	COORDENAÇÃO ADMINISTRATIVO-FINANCEIRA	AUXILIAR DE SERVICOS GERAIS	1	SILVANA MARIA PEDROSA	SERVIÇOS GERAIS	SEINFRA
			1	EXPEDITO FERREIRA DE AGUIAR	SERVIÇOS GERAIS	SEINFRA
	COORDENAÇÃO DE MANUTENÇÃO	SERVENTE	1	ANTONIO IRAN RIBEIRO	SERVIÇOS GERAIS	OPERACIONAL DISTRITO
		MOTORISTA	1	ROBERTO CARLOS COSTA DE SOUSA	MOTORISTA	MANUT. USINA
			1	JOAO BATISTA MIRANDA SALES	OPERÁRIO	MANUT. USINA
	TOTAL			10		

Fonte: Coordenação Adm. financeira

Dados gerados em: novembro/2024

#### 3.2. SERVIDORES COMISSIONADOS

RESUMO DE CARGOS COMISSIONADOS					
Cargo	Simbologia	Vagas Ocupadas	Vagas Disponíveis	Vagas em Solicitações	Total de Vagas
DIREÇÃO DE ACESSORAMENTO SUPERIOR 2	DAS-2	2	0	0	2
DIREÇÃO DE ACESSORAMENTO SUPERIOR 1 (ASSISTENTES TÉCNICOS)	DAS-1	6	4	0	10
DIREÇÃO DE NÍVEL SUPERIOR 3 (GERENTE)	DNS-3	14	7	0	21
DIREÇÃO DE NÍVEL SUPERIOR 2- (COORDENADOR)	DNS-2	6	0	0	6
SECRETÁRIO EXECUTIVO	S-2	0	1	0	1
SECRETÁRIO	S-1	1	0	0	1
TOTAL		29	12		41

OCUPAÇÃO NOMINAL DE CARGOS COMISSONADOS				
ESTRUTURA/ FUNÇÃO	CARGO	QUANTIDADE	NOMES	
GABINETE	<b>SECRETÁRIO</b>	1	<b>DAVID MACHADO BASTOS</b>	
	SECRETÁRIO EXECUTIVO	0		
	ASSESSORIA TÉCNICA	ASSISTENTE TÉCNICO II- SECREÁRIA	1	LILIANE DE LIRA MENDES
		ASSISTENTE TÉCNICO II- SECREÁRIA	1	MAYANE CAVALCANTE DOS SANTOS
	ASSESSORIA TÉCNICA	ASSESSORIA DE COMU- NICAÇÃO	1	LAURA BEATRIZ E SILVA LIMA
	<b>TOTAL</b>	<b>4</b>		
COORDENADORIA ADMINI- STRATIVA / FINAN- CEIRA	<b>COORDENADOR</b>	1	<b>CAMILA VASCONCELOS GO- MES</b>	
	CÉLULA DE GESTÃO DE CONVÊNIO	1	CYNARA RÉGIA FROTA SOUSA	
	CÉLULA DE ACOMPANHA- MENTO SOCIAL	1	ANTÔNIA JEOVANICE RODRI- GUES MOURÃO	
	CÉLULA DE GESTÃO E LO- GÍSTICA	0		
	CÉLULA DE TI	0		
	CÉLULA DE ORÇAMENTO ADMINISTRATIVO	0		
	ASSISTENTE TÉCNICO I	0		
	ASSISTENTE TÉCNICO I	1	LETICIA DO NASCIMENTO FROTA	
	<b>TOTAL</b>	<b>4</b>		
COORDENADORIA JURÍ- DICA	<b>COORDENADOR</b>	1	<b>JOÃO VICTOR SILVA CAR- NEIRO</b>	
	CÉLULA DE GESTÃO DE CONTRATOS	1	JOÃO PAULO FURTADO CAR- NEIRO	
	CÉLULA DE AVALIAÇÃO DE IMÓVEIS	1	JESSICA NATHYELE FREITAS SOUZA	
	CÉLULA DE AUDITÓRIA INTERNA	1	MARCOS FRANCISCO MA- CHADO MELO JUNIOR	
	<b>TOTAL</b>	<b>4</b>		
COORDENADORIA DE OBRAS	<b>COORDENADOR</b>	1	<b>JOÃO PAULO DE SIQUEIRA PRADO</b>	
	CÉLULA DE FISCALIZA- ÇÃO DE OBRAS DE EDIFI- CAÇÕES/VIAS	1	LUCAS TEOTÔNIO DO NASCI- MENTO	
	CÉLULA DE MANUTEN- ÇÃO PREDIAL	0		
	CÉLULA DE FISCALIZA- ÇÃO DE OBRAS DE SANE- AMENTO	1	CARLOS EDUARDO BRATZ	
	CÉLULA DE PLANEJA- MENTO	0		
	ASSISTENTE TÉCNICO I	1	BRUNO HARDI LIMA ARAGÃO	
	ASSISTENTE TÉCNICO I	1	DORILENE GOMES DE SOUSA FROTA	
	ASSISTENTE TÉCNICO I	0		

	ASSISTENTE TÉCNICO I	1	ANTONIO ADALBERTO ESTEVAM
	ASSISTENTE TÉCNICO I	1	FRANCISCO ROMARIO PONTE DA SILVA
	ASSISTENTE TÉCNICO I	0	
	<b>TOTAL</b>	<b>7</b>	
<b>COORDENADORIA DE PROJETOS</b>	<b>COORDENADOR</b>	1	<b>CLEVIO GOMES VASCONCELOS MENDES</b>
	CÉLULA DE ORÇAMENTO DE OBRAS	1	FRANCISCA ERICA FERREIRA DE BRITO
	CÉLULA DE PROJETO DE ARQUITETURA	1	NADINE AZEVEDO LAUREANO
	CÉLULA DE PROJETOS COMPLEMENTARES	0	
	ASSISTENTE TÉCNICO I	1	VICENTE FERREIRA LINHARES NETO
	<b>TOTAL</b>	<b>4</b>	
<b>COORDENADORIA USINA DE ASFALTO</b>	<b>COORDENADOR</b>	1	<b>JOÃO BATISTA OLIVEIRA FREITAS</b>
	CÉLULA DE LOGÍSTICA	1	JOABE TIMOTIO DA SILVA
	ASSISTENTE TÉCNICO I	0	
	<b>TOTAL</b>	<b>2</b>	
<b>COORDENADORIA DE MANUTENÇÃO</b>	<b>COORDENADOR</b>	1	<b>JOSÉ LIMA MOREIRA</b>
	CÉLULA DE GESTÃO OPERACIONAL SEDE- 01	1	FRANCISCO LEORNY NASCIMENTO MENDES
	CÉLULA DE GESTÃO OPERACIONAL SEDE-02	1	JOÃO PAULO ARAUJO SOUSA
	CÉLULA DE GESTÃO OPERACIONAL DISTRITO OESTE- 03	1	JEOVA MARCELINO DE FREITAS
	CÉLULA DE GESTÃO OPERACIONAL DISTRITO LESTE- 04	0	
	<b>TOTAL</b>	<b>4</b>	
<b>TOTAL GERAL</b>		<b>29,00</b>	

Fonte: Coordenação Adm. financeira  
Dados gerados em: novembro/2024

### 3.3. SERVIDORES TERCEIRIZADOS

TERCEIRIZADOS		
QUADRO DE CARGOS POR CATEGORIA		
CATEGORIA	QNT	SITUAÇÃO
ASSISTENTE ADMINISTRATIVO	1	CEDIDO/ SEPLAG
AUXILIAR DE SERVIÇOS GERAIS	1	CEDIDO/ SEPLAG
ELETRICISTA	1	CEDIDO/ SEPLAG
LABORATORISTA	2	CEDIDO/ SEPLAG
MOTORISTA DE 12 A 18 TONELADA	2	CEDIDO/ SEPLAG
OPERADOR DE MESA DA ACABADORA	1	CEDIDO/ SEPLAG
OPERADOR DE MOTONIVELADORA	2	CEDIDO/ SEPLAG
OPERADOR DE RETROESCAVADEIRA	2	CEDIDO/ SEPLAG
OPERADOR DE VIBRO-ACABADORA	1	CEDIDO/ SEPLAG
PEDREIRO	32	CEDIDO/ SEPLAG
PINTOR	4	CEDIDO/ SEPLAG
RASTELEIRO	19	CEDIDO/ SEPLAG
SERVENTE	28	CEDIDO/ SEPLAG
SUP. DE EQUIPE DE APOIO A GESTÃO	1	CEDIDO/ SEPLAG
SUPERVISOR DE SERVIÇOS	5	CEDIDO/ SEPLAG
CONTROLADOR	02	CEDIDO/ SEPLAG
<b>TOTAL</b>	<b>104</b>	

RELATÓRIO NOMINAL			
Nº	Cargo Atual	Terceirizado	LOTAÇÃO
1	ASSISTENTE ADMINISTRATIVO	LUIS EDUARDO FROTA TEIXEIRA	COAF-SEINFRA
2	AUXILIAR DE SERVIÇOS GERAIS	RAFAELA DE SOUSA FERREIRA	USINA DE ASFALTO
3	ELETRICISTA	ANTONIO CANAFISTULA	MANUTENÇÃO- USINA DE ASFALTO
4	LABORATORISTA	ANASTACIO MOREIRA DE ALBUQUERQUE <small>Página 19 de</small>	USINA DE ASFALTO
5		NERI BATISTA DE ARAUJO	USINA DE ASFALTO
6	MOTORISTA DE 12 A 18 TONELADA	FRANCISCO GADELHA COSTA	USINA DE ASFALTO
7		JOSE NILSON SILVA FURTADO	USINA DE ASFALTO
8	OPERADOR DE MESA DA ACABADORA	ESPEDITO TAVARES BARBOSA	USINA DE ASFALTO
9		ANTONIO MARCOS BARROZO RODRIGUES	USINA DE ASFALTO

10	OPERADOR DE MOTONIVELADORA	FRANCISCO TORRES PIMENTA	USINA DE ASFALTO
11	OPERADOR DE RETROESCAVADEIRA	LUCIANO FELIX ALEXANDRE	USINA DE ASFALTO
12		MARISON MOREIRA DE SOUSA	USINA DE ASFALTO
13	OPERADOR DE VIBRO-ACABADORA	REGIO MUNIZ GOMES	USINA DE ASFALTO
14	PEDREIRO	AFONSO LOPES SILVINO	MANUTENÇÃO- USINA DE ASFALTO
15		AGLANILSON RODRIGUES CALDAS	MANUTENÇÃO- USINA DE ASFALTO
16		ANTONIO ALVES FEIJAO	MANUTENÇÃO- USINA DE ASFALTO
17		FRANCISCO ANTONIO PEREIRA FILHO	MANUTENÇÃO- USINA DE ASFALTO
18		FRANCISCO CARLOS MELO ALBUQUERQUE	MANUTENÇÃO- USINA DE ASFALTO
19		FRANCISCO DAMIAO DE MARIA	MANUTENÇÃO- USINA DE ASFALTO
20		FRANCISCO DE ASSIS GALDINO DE FRANCA	MANUTENÇÃO- USINA DE ASFALTO
21		FRANCISCO EDILSON TORRES DE SOUSA	MANUTENÇÃO- USINA DE ASFALTO
22		FRANCISCO FERREIRA TERTO SOARES DA SILVA	MANUTENÇÃO- USINA DE ASFALTO
23		FRANCISCO JOSE RODRIGUES DE LIMA	MANUTENÇÃO- USINA DE ASFALTO
24		FRANCISCO PEDRO DE ALBUQUERQUE	MANUTENÇÃO- USINA DE ASFALTO
25		FRANCISCO PEREIRA BARBOSA	MANUTENÇÃO- USINA DE ASFALTO
26		FRANCISCO ROBERTO DA SILVA	MANUTENÇÃO- USINA DE ASFALTO
27		FURTUOSO LEONARDO SOUSA ALBUQUERQUE	MANUTENÇÃO- USINA DE ASFALTO
28		JOAO BARROZO MARTINS FILHO	MANUTENÇÃO- USINA DE ASFALTO
29		JOAO PAULO HENRIQUE RIBEIRO	MANUTENÇÃO- USINA DE ASFALTO
30		JOAO PAULO MENDES	MANUTENÇÃO- USINA DE ASFALTO
31		JOAO PAULO SILVA DE SALES	MANUTENÇÃO- USINA DE ASFALTO
32		JOSE ADRIANO DE SOUSA VASCONCELOS	MANUTENÇÃO- USINA DE ASFALTO

33		JOSE FLAVIO PAIXAO DA SILVA	MANUTENÇÃO- USINA DE ASFALTO
34		JOSE MARIA FERREIRA LIRA	MANUTENÇÃO- USINA DE ASFALTO
35		JOSE MILTON DA SILVA	MANUTENÇÃO- USINA DE ASFALTO
36		JOSE ROBERTO MATEUS	MANUTENÇÃO- USINA DE ASFALTO
37		JULIO CESAR SANTOS NASCIMENTO	MANUTENÇÃO- USINA DE ASFALTO
38		LUCIANO RODRIGUES DE LIMA	MANUTENÇÃO- USINA DE ASFALTO
39		LUIS SOUSA DINIZ	MANUTENÇÃO- USINA DE ASFALTO
40		MARCOS ANTONIO LOPES DA SILVA	MANUTENÇÃO- USINA DE ASFALTO
41		MICKAEL CANDIDO BRITO	USINA DE ASFALTO
42		RAIMUNDO AGOSTINHO RODRIGUES	MANUTENÇÃO- USINA DE ASFALTO
43		RAIMUNDO NONATO HERMINIO	MANUTENÇÃO- USINA DE ASFALTO
44		ROBERTO DE SOUSA FERNANDES	MANUTENÇÃO- USINA DE ASFALTO
45		ROGERIO CORDEIRO DO NASCIMENTO	MANUTENÇÃO- USINA DE ASFALTO
46	PINTOR	EXPEDITO MESQUITA DO NASCIMENTO	MANUTENÇÃO- USINA DE ASFALTO
47		FERNANDO DE SOUSA SANTOS	MANUTENÇÃO- USINA DE ASFALTO
48		FRANCISCO FABIO DA SILVA	MANUTENÇÃO- USINA DE ASFALTO
49		JOSE FERNANDES DE SOUZA	MANUTENÇÃO- USINA DE ASFALTO
50		ADONIAS BARBOSA	USINA DE ASFALTO
51		AILTON ARAUJO	USINA DE ASFALTO
52		ANTONIO HELIO SIQUEIRA	USINA DE ASFALTO
53		Arthirson Ricardo Souza Rodrigues	USINA DE ASFALTO
54		Carlito Machado	USINA DE ASFALTO
55		FRANCISCO DE ASSIS DO NASCIMENTO	USINA DE ASFALTO
56		FRANCISCO ERIVALDO SILVA FURTADO	USINA DE ASFALTO
57		Francisco Helton Da Silva	USINA DE ASFALTO

58	RASTELEIRO	FRANCISCO JOSE OLIVEIRA FLORENCIO	USINA DE ASFALTO	
59		FRANCISCO OLIVARDO ARAUJO CARNEIRO	USINA DE ASFALTO	
60		FRANCISCO TAVARES BARBOSA	USINA DE ASFALTO	
61		JANDER FERNANDES PAIVA	USINA DE ASFALTO	
62		JOSE ARMANDO DA SILVA	USINA DE ASFALTO	
63		JOSE HELIO DO NASCIMENTO FREITAS	USINA DE ASFALTO	
64		Kaio Da Silva Sales	USINA DE ASFALTO	
65		LUCAS RODRIGUES DOS SANTOS OLIVEIRA	USINA DE ASFALTO	
66		SEBASTIAO DOS SANTOS DE MORAIS	USINA DE ASFALTO	
67		VICENTE DA SILVA SOUZA	USINA DE ASFALTO	
68		WESLEY PAIVA GOMES	USINA DE ASFALTO	
69		SERVENTE	ANTONIO FRANCISCO SILVA AMARANTE	MANUTENÇÃO- USINA DE ASFALTO
70			ANTONIO MARCOS DA SILVA BARBOSA	MANUTENÇÃO- USINA DE ASFALTO
71	ANTONIO RIBEIRO DA SILVA		MANUTENÇÃO- APRAZÍVEL	
72	BENEDITO DO NASCIMENTO FERREIRA		USINA DE ASFALTO	
73	BENEDITO PRADO RODRIGUES		MANUTENÇÃO- USINA DE ASFALTO	
74	CLODOMIR BARBOSA DE MENDONCA		MANUTENÇÃO- USINA DE ASFALTO	
75	DANIEL DOS SANTOS OLIVEIRA		MANUTENÇÃO- USINA DE ASFALTO	
76	DONIZETTI OLIVEIRA DE SOUSA		MANUTENÇÃO- USINA DE ASFALTO	
77	FÁBIO OLIVEIRA SANTANA DE CASTRO		MANUTENÇÃO- USINA DE ASFALTO	
78	FRANCISCO COSMO DA SILVA		MANUTENÇÃO- USINA DE ASFALTO	
79	FRANCISCO DANIEL CRUZ ALVES		MANUTENÇÃO- USINA DE ASFALTO	
80	FRANCISCO DAS CHAGAS DO NASCIMENTO SILVA		MANUTENÇÃO- USINA DE ASFALTO	
81	FRANCISCO JANILSON DA SILVA		MANUTENÇÃO- USINA DE ASFALTO	
82	FRANCISCO MARCOS ALMEIDA GONCALVES		MANUTENÇÃO- USINA DE ASFALTO	



83		FRANCISCO ROCHA DO NASCIMENTO	USINA DE ASFALTO
84		FRANCISCO TADEU FEIJÃO DA SILVA	USINA DE ASFALTO
85		HAMILTON DUARTE DE JESUS	MANUTENÇÃO- USINA DE ASFALTO
86		JOAO BATISTA DA SILVA	MANUTENÇÃO- USINA DE ASFALTO
87		JOAO BATISTA LOPES GABALIA	MANUTENÇÃO- USINA DE ASFALTO
88		JOAO BATISTA MOREIRA	MANUTENÇÃO- USINA DE ASFALTO
89		JOAO PEDRO NASCIMENTO DOS SANTOS	MANUTENÇÃO- USINA DE ASFALTO
90		JOSE HERICLES NASCIMENTO PAZ	USINA DE ASFALTO
91		RAIMUNDO ALVES DE SOUZA	USINA DE ASFALTO
92		RAIMUNDO NONATO DA SILVA	MANUTENÇÃO- USINA DE ASFALTO
93		RAIMUNDO NONATO FERREIRA DE SOUSA	MANUTENÇÃO- USINA DE ASFALTO
94		VALDIR SOARES DA SILVA	MANUTENÇÃO- USINA DE ASFALTO
95		JOSÉ MARCOS FAUSTINO DOS SANTOS	USINA DE ASFALTO
96		VANDERLANDO ALVES PEREIRA	MANUTENÇÃO- USINA DE ASFALTO
97	SUP. DE EQUIPE DE APOIO A GESTÃO	SILVIA ANDREA ALBUQUERQUE DE M	COAF-SEINFRA
98		ANTONIO VILAMAR RIBEIRO	MANUTENÇÃ-APRAZÍVEL
99		JOSE MARIA ROSA	MANUTENÇÃO- SEDE
100		MANOEL SOARES DE SOUSA	MANUTENÇÃO- SEDE
101	SUPERVISOR DE SERVIÇOS	MAURILENE DA SILVA LINHARES	USINA DE ASFALTO
102		PEDRO TEIXEIRA COELHO	MANUTENÇÃO- USINA DE ASFALTO
103		ANTONIO VILAMAR MARQUES BARROZO	USINA DE ASFALTO
104	CONTROLADOR DE ACESSO	JOAO BATISTA DOS SANTOS	USINA DE ASFALTO

Fonte: Coordenação Adm. financeira  
Dados gerados em: novembro/2024

### 3.4. ESTAGIÁRIOS

RELAÇÃO DE ESTAGIÁRIOS (SEINFRA)				
Nº	NOME	CURSO	LOTAÇÃO	INSTITUIÇÃO
1	LUCAS KENNAM MENDES ARAÚJO	DIREITO	COOR. JURÍDICA	INTA
2	ENYA DE MENDES FARIAS	ENGENHARIA CIVIL	COOR. OBRAS-CEL DE FISC. DE OB	UVA
3	EMILLY FONTENELE TEIXEIRA	ENGENHARIA CIVIL	COOR. OBRAS-CEL DE FISC. DE OB	UVA
4	FELIPE WISLEY VASCONCELOS MENESES	ENGENHARIA CIVIL	COOR. OBRAS-CEL DE FISC. DE OB	UVA
5	ANTONIO LOPES DOS REIS FILHO	ENGENHARIA CIVIL	COOR. OBRAS-CEL DE FISC. DE OB	INTA

## 4. RESULTADOS DA ATUAÇÃO

### 4.1. SÍNTESE DA EXECUÇÃO ORÇAMENTÁRIA E FINANCEIRA

#### 4.1.1. Orçamento autorizado, por fonte

Para o ano de 2024, a **Erro! Fonte de referência não encontrada.** teve o seu orçamento estabelecido pela L OA (Lei Orçamentaria Anual - Lei Nº 2.403, de 10 de novembro de 2023). A tabela abaixo mostra os valores iniciais e as alterações ocorridas durante o exercício, classificada por fonte de recurso.

#### Legenda da tabela:

- **(A)** -> Orçamento inicial, em R\$;
- **(B)** -> Créditos adicionais/suplementares autorizados, em R\$;
- **(C)** -> Anulações, em R\$;
- **(D) = (A + B - C)** -> Orçamento final, em R\$;

Tabela 2: Orçamento autorizado, por fonte de recurso.

DESPESAS POR FONTE FINANCEIRA				
FONTE	(A)	(B)	(C)	(D)
	(R\$)	(R\$)	(R\$)	(R\$)
1500000000 - Recursos não vinculados de Impostos	R\$ 8.193.376,00	R\$ 13.242.361,33	R\$ 4.235.282,99	R\$ 27.359.692,12
1501000000 - Outros Recursos não Vinculados	R\$ 4.573.475,00	R\$ 800.000,00	R\$ 393.289,04	R\$ 3.580.183,27
1700000000 - Outras Transferências de Convênios ou Repasses da União	R\$ 7.801.997,00	R\$ 11.301.472,43	R\$ 6.012.542,47	R\$ 11.862.017,41
1701000000 - Outras Transferências de Convênios ou Repasses dos Estad	R\$ 8.053.013,00	R\$ 8.326.309,87	R\$ 2.372.554,67	R\$ 15.796.364,20
1705000000 - Transferências dos Estados Referentes a Compensações Fin	R\$ 48.000,00	R\$ 0,00	R\$ 48.000,00	R\$ 0,00
1708000000 - Transferência da União Referente à Compensação Financeir	R\$ 0,00	R\$ 200.000,00	R\$ 210.175,00	R\$ 1.030.826,00
1720000000 - Transferências da União Referentes às participações na e	R\$ 3.600.000,00	R\$ 0,00	R\$ 1.600.000,00	R\$ 140.081,05
1750000000 - Recursos da Contribuição de Intervenção no Domínio Econô	R\$ 5.900,00	R\$ 0,00	R\$ 5.900,00	R\$ 0,00
1752000000 - Recursos Vinculados ao Trânsito	R\$ 0,00	R\$ 0,00	R\$ 433.612,04	R\$ 101.056,42
1754000000 - Recursos de Operações de Crédito	R\$ 27.526.900,00	R\$ 21.866.400,88	R\$ 5.079.602,00	R\$ 43.932.019,83
1755000000 - Recursos de Alienação de Bens/Ativos - Administração Dir	R\$ 12.000.000,00	R\$ 47.290,58	R\$ 5.505.998,00	R\$ 1,91
2500000000 - Recursos não vinculados de Impostos	R\$ 0,00	R\$ 11.041.196,62	R\$ 195.509,09	R\$ 11.832.979,70
2700000000 - Outras Transferências de Convênios ou Repasses da União	R\$ 0,00	R\$ 5.643.851,03	R\$ 618.075,19	R\$ 3.025.778,34
2701000000 - Outras Transferências de Convênios ou Repasses dos Estad	R\$ 0,00	R\$ 16.197.880,95	R\$ 6.609.893,25	R\$ 8.487.990,20
<b>TOTAL</b>	<b>R\$ 71.802.661,00</b>	<b>R\$ 88.666.763,69</b>	<b>R\$ 33.320.433,74</b>	<b>R\$ 127.148.990,45</b>

Fonte: COAFI

Dados gerados em: novembro/2024

#### 4.1.2. Despesas empenhadas, por natureza de despesa

A seguir são informados os valores totais de empenhos realizados no exercício de 2024, por Natureza de Despesa, comparados com o orçamento.

## Legenda da tabela:

- **(A)** -> Orçamento inicial, em R\$;
- **(B)** -> Créditos adicionais/suplementares autorizados, em R\$;
- **(C)** -> Anulações, em R\$;
- **(D)** = **(A + B – C)** -> Orçamento final, em R\$;
- **(E)** -> Empenhos, em R\$;
- **(F)** = **(E / D)** -> Comparação (Empenhos / Orçamento final), em %.
- 

Tabela 3: Despesas empenhadas, por natureza de despesa.

DESPESAS DETALHADAS POR NATUREZA						
Natureza	(A) (R\$)	(B) (R\$)	(C) (R\$)	(D) (R\$)	(E) (R\$)	(F) (%)
31900400 - Contratação por Tempo Determinado	R\$ 150.000,00	R\$ 0,00	R\$ 0,00	R\$ 150.000,00	R\$ 0,00	0%
31901100 - Vencimentos e Vantagens Fixas - Pessoal Civil	R\$ 2.600.000,00	R\$ 0,00	R\$ 154.327,42	R\$ 2.445.672,58	R\$ 2.445.672,58	100%
31901300 - Obrigações Patronais - INSS	R\$ 495.000,00	R\$ 0,00	R\$ 48.927,07	R\$ 446.072,93	R\$ 446.072,93	100%
31901600 - Outras Despesas Variáveis - Pessoal Civil	R\$ 500,00	R\$ 0,00	R\$ 0,00	R\$ 500,00	R\$ 0,00	0%
31909400 - Indenizações e Restituições Trabalhistas	R\$ 100.000,00	R\$ 0,00	R\$ 0,00	R\$ 100.000,00	R\$ 90.983,24	91%
31909600 - Ressarcimento de Despesas de Pessoal Requisitado	R\$ 35.000,00	R\$ 0,00	R\$ 825,60	R\$ 34.174,40	R\$ 34.174,40	100%
33304100 - Contribuições	R\$ 500,00	R\$ 0,00	R\$ 500,00	R\$ 0,00	R\$ 0,00	0%
33503900 - Outros Serviços de Terceiros - Pessoa Jurídica	R\$ 500,00	R\$ 0,00	R\$ 500,00	R\$ 0,00	R\$ 0,00	0%
33903000 - Material de Consumo	R\$ 4.191.000,00	R\$ 500.000,00	R\$ 405.789,58	R\$ 4.285.210,42	R\$ 4.131.585,57	96%

DESPESAS DETALHADAS POR NATUREZA						
Natureza	(A) (R\$)	(B) (R\$)	(C) (R\$)	(D) (R\$)	(E) (R\$)	(F) (%)
33903200 - Material de Distribuição Gratuita	R\$ 4.500,00	R\$ 0,00	R\$ 4.500,00	R\$ 0,00	R\$ 0,00	0%
33903300 - Passagens e Despesas com Locomoção	R\$ 500,00	R\$ 0,00	R\$ 500,00	R\$ 0,00	R\$ 0,00	0%
33903500 - Serviços de Consultoria	R\$ 500,00	R\$ 0,00	R\$ 500,00	R\$ 0,00	R\$ 0,00	0%
33903606 - Outros Serviços de Terceiros - Pessoa Física/Estagiários	R\$ 28.500,00	R\$ 16.120,40	R\$ 28.500,00	R\$ 16.120,40	R\$ 13.524,05	84%
33903900 - Outros Serviços de Terceiros - Pessoa Jurídica	R\$ 2.753.684,00	R\$ 909.842,00	R\$ 1.414.445,82	R\$ 2.249.080,18	R\$ 1.950.680,50	87%
33904000	R\$ 1.000,00	R\$ 0,00	R\$ 1.000,00	R\$ 0,00	R\$ 0,00	0%
33904700 - Obrigações Tributárias e Contributivas	R\$ 500,00	R\$ 0,00	R\$ 0,00	R\$ 500,00	R\$ 0,00	0%
33909200 - Despesa de Exercícios Anteriores	R\$ 188.592,00	R\$ 0,00	R\$ 188.592,00	R\$ 0,00	R\$ 0,00	0%
33909300 - Indenizações e Restituições	R\$ 500,00	R\$ 0,00	R\$ 500,00	R\$ 0,00	R\$ 0,00	0%
33913900	R\$ 1.000,00	R\$ 0,00	R\$ 1.000,00	R\$ 0,00		0%
44903000	R\$ 2.753.000,00	R\$ 8.182.103,71	R\$ 2.777.318,70	R\$ 8.157.785,01	R\$ 7.585.393,56	93%
44903900	R\$ 2.369.000,00	R\$ 6.964.246,77	R\$ 3.443.377,50	R\$ 5.889.869,27	R\$ 5.872.106,09	100%
44905100 - Obras e Instalações	R\$ 54.668.405,00	R\$ 64.619.686,74	R\$ 24.246.088,01	R\$ 95.042.003,73	R\$ 88.524.084,10	93%
44905200 - Equipamentos e Material Permanente	R\$ 263.200,00	R\$ 804.000,00	R\$ 262.699,50	R\$ 804.500,50	R\$ 804.000,00	100%
44909200 - Despesas de Exercícios Anteriores	R\$ 1.500,00	R\$ 47.290,58	R\$ 48.788,67	R\$ 1,91	R\$ 0,00	0%

DESPESAS DETALHADAS POR NATUREZA						
Natureza	(A) (R\$)	(B) (R\$)	(C) (R\$)	(D) (R\$)	(E) (R\$)	(F) (%)
44909300 - Indenizações e Restituições	R\$ 1.195.780,00	R\$ 7.823.473,49	R\$ 145.079,57	R\$ 8.874.173,92	R\$ 7.880.747,74	89%
<b>Total Geral</b>	<b>R\$ 71.802.661,00</b>	<b>R\$ 89.866.763,69</b>	<b>R\$ 33.173.759,44</b>	<b>R\$ 128.495.665,25</b>	<b>R\$ 119.779.024,76</b>	93%

Fonte: COAFI

Dados gerados em: novembro/2024

## 4.2. DEMONSTRATIVOS DO FLUXO FINANCEIRO DE PROJETOS E PROGRAMAS FINANCIADOS COM RECURSOS EXTERNOS

No exercício de 2024, a **Erro! Fonte de referência não encontrada.** recebeu recursos externos originados de financiamentos, de acordo com a tabela abaixo:

Tabela 4: Valores de recursos externos recebidos, por Programa e Projeto.

RECURSOS EXTERNOS 2024	
Programa / Projeto	Valor (R\$)
PROGRAMA CAF/PRODESOL (SANEAMENTO E DRENAGEM)	R\$33.731.519,83
EMPRÉSTIMO BANCO DO BRASIL/SEFIN (PAVIMENTAÇÃO)	R\$15.000.000,00
<b>Total Geral</b>	<b>R\$ 48.731.519,80</b>

Fonte: COAFI

Dados gerados em: novembro/2024

**RECURSOS DE CONVÊNIOS ESTADUAIS**

Nº	ORGÃO	MAPP	CONVÊNIO	SACC	OBJETO	PLANO DE TRABALHO (ACORDO)					REPAS-SADO	SALDO DE CONVÊNIO	%
						VALOR CONVÊNIO	RP (%)	CP (%)	RP	CP	TOTAL	TOTAL	EXECUÇÃO
1	SEI NFR A	3726	130/2018 - CIDADES	1052095	CONSTRUÇÃO DE PRAÇAS	R\$ 3.944.536,13	88%	12%	R\$ 3.454.539,90	R\$ 489.996,23	R\$ 3.577.940,64	R\$ 366.595,49	91%
2	SEI NFR A	3719	012/2017 - CIDADES	1027238	PARQUE PAJEÚ	R\$ 6.588.966,75	66%	34%	R\$ 4.320.000,00	R\$ 2.268.966,75	R\$ 5.130.084,74	R\$ 1.458.882,01	78%
3	SEI NFR A	3723	021/2018 - CIDADES	1041271	ESTACÃO FERROVIÁRIA	R\$ 8.567.775,98	87%	13%	R\$ 7.443.683,77	R\$ 1.124.092,21	R\$ 6.636.284,95	R\$ 1.931.491,03	77%
4	SEI NFR A	3730	006/2018 - CIDADES	1052086	PADRONIZAÇÃO DE CALÇADAS	R\$ 4.263.367,62	97%	3%	R\$ 4.139.191,86	R\$ 124.175,76	R\$ 3.024.175,73	R\$ 1.239.191,89	71%
6	SEI NFR A	3727	010/2018 - CIDADES	1047152	03 ESPAÇOS MOVIMENTO	R\$ 824.015,30	96%	4%	R\$ 792.322,40	R\$ 31.692,90	R\$ 416.000,00	R\$ 408.015,30	50%
7	SEI NFR A	3731	048/2018 - CIDADES	1047239	18 CENTRO DE CONVIVÊNCIA	R\$ 1.770.887,08	45%	55%	R\$ 800.000,00	R\$ 970.887,08	R\$ 785.443,54	R\$ 985.443,54	44%
8	SEI NFR A	3720	011/2018 - CIDADES	1047150	LAGOADA	R\$ 8.785.054,09	69%	31%	R\$ 6.063.425,09	R\$ 2.721.628,11	R\$ 8.263.037,98	R\$ 522.015,22	94%

					FA- ZEND A									
9	SEI NFR A	371 8	014/20 18 - CI- DADES	10449 71	SI- NHÁ SA- BÓIA	R\$ 5.071.960,8 2	69 %	31 %	R\$ 3.499.999,9 7	R\$ 1.571.960, 85	R\$ 4.251.479,1 4	R\$ 820.481,6 8	84 %	
1 0	SEI NFR A	125 5	0083/2 022 - SOP	12099 32	RE- FOR MA DO CEN- TRO DE CON- VEN- ÇÕES	R\$ 11.775.046, 64	69 %	31 %	R\$ 8.097.975,0 1	R\$ 3.677.071, 63	R\$ 11.775.046, 64	R\$ 0,00	100 %	
1 1	SEI NFR A	125 4	166/20 22 - SOP	12168 67	GI- NÁ- SIO POLI- ES- POR- TIVO PLÍ- NIO POM- PEU	R\$ 17.683.607, 44	76 %	24 %	R\$ 13.506.748, 46	R\$ 4.176.858, 98	R\$ 15.588.590, 82	R\$ 2.095.016, 62	88 %	
1 2	SEI NFR A	533 2	039/20 22 - CI- DADES	12175 30	CONS TRU- ÇÃO DE 50 CA- SAS	R\$ 5.173.223,3 1	63 %	37 %	R\$ 3.257.000,0 0	R\$ 1.916.223, 31	R\$ 3.792.520,3 9	R\$ 1.380.702, 92	73 %	
1 3	SEI NFR A	125 3	302/20 22 - SOP	12213 08	RE- FOR MA DO MER- CAD O PÚ- BLIC O	R\$ 13.118.793, 41	80 %	20 %	R\$ 10.480.659, 32	R\$ 2.638.134, 09	R\$ 10.274.619, 85	R\$ 2.844.173, 56	78 %	
1 5	SEI NFR A	17	208/CI- DA- DES/20 22	12462 61	SAA PA- TOS, CA- RA- CARÁ , LA- JES E AD- JA- CÊN- CIA	R\$ 7.119.459,0 8	97 %	3%	R\$ 6.905.875,3 1	R\$ 213.583,7 7	R\$ 5.695.567,2 6	R\$ 1.423.891, 82	80 %	



16	SEI NFR A	125 6	296/20 22 - SOP	12216 29	RE- FOR MA AN- TIGA CA- DEIA PÚ- BLICA	R\$ 10.185.280, 94	85 %	15 %	R\$ 8.863.568,0 2	R\$ 1.501.712, 92	R\$ 7.847.712,9 2	R\$ 2.517.568, 02	77 %
17	SM E	217 1	113/20 21 - SE- DUC	11969 03	CONS TRU- ÇÃO DE ES- CO- LAS DE EN- SINO FUN- DA- MEN- TAL	R\$ 70.170.349, 35	70 %	30 %	R\$ 60.938.190, 82	R\$ 9.232.158, 53	R\$ 35.575.766, 26	R\$ 34.594.58 3,09	51 %
18	SM S	276 8	02/202 4 - SOP	13140 96	CONS TRU- ÇÃO CSF SÃO FRAN CISC O	R\$ 1.799.400,8 7	67 %	33 %	R\$ 1.200.020,4 4	R\$ 599.400,8 7	R\$ 737.822,66	R\$ 1.061.598, 65	41 %
19	SEI NFR A	282 7	151/20 24-SOP	13268 43	CONS TRU- ÇÃO DE PRAÇ A IPUI- EIRI- NHAS	R\$ 290.494,19	86 %	14 %	R\$ 250.000,00	R\$ 40.494,19	R\$ 60.000,00	R\$ 230.494,1 9	21 %
<b>TOTAL</b>						<b>R\$ 177.132.21 9,00</b>			<b>R\$ 144.013.20 0,37</b>	<b>R\$ 33.299.03 8,18</b>	<b>R\$ 123.432.09 3,52</b>	<b>R\$ 53.880.14 5,03</b>	

RECURSOS DE CONVÊNIOS FEDERAL												
Nº	OR- GÃO	CON- TRAT O DE RE- PASSE	TRAN SFE- RE- GOV	OBJETO	PLANO DE TRABALHO (ACORDO)					REPAS- SADO	SALDO DE CONVÊ- NIO	EXECU- ÇÃO
					VALOR CONVÊ- NIO	RP (%)	CP (%)	RP	CP			
1	SEIN- FRA	04243 67-92	68280 7	ETA SU- MARÉ	R\$ 21.003.39 9,02	55%	45%	R\$ 11.542. 111,86	R\$ 9.461.2 87,16	R\$ 17.394.7 75,37	R\$ 3.608.6 23,65	83%
2	SEIN- FRA	04244 15-71	68269 5	SES PE. IBI- APINA, DOM. OLÍMPIO E STA. CASA	R\$ 24.838.69 4,17	83%	17%	R\$ 20.648. 000,28	R\$ 4.190.6 93,89	R\$ 5.092.35 2,58	R\$ 19.772. 411,31	21%
3	SEIN- FRA	04244 29-31	68321 9	SES TAPE- RUABA	R\$ 17.311.72 6,98	58%	42%	R\$ 10.002. 500,00	R\$ 7.309.2 26,98	R\$ 6.265.92 0,69	R\$ 11.045. 806,29	36%
4	SEIN- FRA	10534 17-47	86705 4	RESERVA- TÓRIOS	R\$ 1.956.549 ,42	92%	8%	R\$ 1.811.5 44,37	R\$ 145.00 5,05	R\$ 851.756, 24	R\$ 1.104.7 93,18	44%
5	SEIN- FRA	10898 43-90	94901 2	PAVIMEN- TAÇÃO PE- RÍMETRO URBANO	R\$ 15.322.31 8,00	99%	1%	R\$ 15.169. 094,82	R\$ 153.22 3,18	R\$ 5.614.44 5,64	R\$ 9.707.8 72,36	37%
6	SEIN- FRA	10982 53-84	96856 1	SES BAIRRO RENATO PARENTE	R\$ 52.948.50 9,90	90%	10%	R\$ 47.845. 177,19	R\$ 5.103.3 32,71	R\$ 0,00	R\$ 0,00	0%
7	SEIN- FRA	10982 42-54	96861 5	ESTAÇÃO ELEVATÓ- RIA E ADU- TORA - SU- MARÉ AO JOSÉ EU- CLIDES	R\$ 7.048.569 ,95	64%	36%	R\$ 4.543.5 50,28	R\$ 2.505.0 19,67	R\$ 0,00	R\$ 0,00	0%
<b>TOTAL</b>					<b>R\$ 140.429.7 67,44</b>			<b>R\$ 111.561 .978,80</b>	<b>R\$ 28.867 .788,6 4</b>	<b>R\$ 35.219.2 50,52</b>	<b>R\$ 45.239. 506,79</b>	

### 4.3. CONVÊNIOS, AJUSTES, ACORDOS, TERMOS DE PARCERIA OU OUTROS INSTRUMENTOS CONGÊNERES

Durante o exercício financeiro de 2024, os convênios (federais, estaduais e municipais) em vigência com a **Erro! Fonte de referência não encontrada.**, foram:

#### 4.3.1. Quantitativos

Tabela 5: Quantidades e valores dos convênios, ajustes, acordos, termos de parceria ou outros instrumentos congêneres.

Tipo / Objeto do convênio	Nº do convênio	Data de inicial da vigência	Data final da vigência	Valor do recurso (R\$)	Valor da contrapartida (R\$)	Valor total (R\$)
<b>Convênios federais</b>				<b>111.561.978,80</b>	<b>28.729.788,64</b>	<b>140.438.767,44</b>
AMPLIAÇÃO DA ETA SUMARÉ	0424367-92	07/08/2014	30/10/2025	11.542.111,86	9.461.287,16	21.003.399,02
AMPLIAÇÃO SES BAIRROS PE. IBIAPINA, DOMINGOS OLÍMPIO E PEDRO MENDES CARNEIRO (CHAB II)	0424415-71	28/11/2014	30/04/2025	20.648.000,28	4.190.693,89	24.838.694,17
IMPLANTAÇÃO DO SES TAPERUABA	0424429-31	07/08/2024	31/05/2025	10.002.500,00	7.309.226,98	17.311.726,98
CONSTRUÇÃO DE 03 RESERVATÓRIOS APOIADOS DE 1000M <sup>3</sup> E 01 RESERVATÓRIO APOIADA DE 500M <sup>2</sup>	1053417-47	29/06/2018	28/05/2025	1.811.544,37	145.005,05	1.965.549,42
PAVIMENTAÇÃO EM DIVERSAS RUAS DO PERÍMETRO URBANO	1089843-90	20/12/2023	20/12/2027	15.169.094,82	15.223,18	15.322.318,00
SES RENATO PARENTE	1098253-84	18/10/2024	18/07/2025	47.845.177,19	5.103.332,71	52.948.509,90
ESTAÇÃO ELEVATÓRIA E ADUTORA SUMARÉ AO JOSÉ EUCLIDES	1098142-54	18/10/2024	18/07/2025	4.543.550,28	2.505.019,67	7.048.569,95
<b>Convênios estaduais</b>				<b>80.894.990,00</b>	<b>23.017.078,78</b>	<b>105.161.468,78</b>
SAA COMUNIDADE PATOS, CARACARÁ, LAJES E ADJACÊNCIA	1246261	18/11/2022	13/05/2025	6.905.875,31	213.583,77	7.119.459,08
REFORMA DO MERCADO	1221308	28/06/2022	18/02/2025	10.480.659,32	2.638.134,09	13.118.793,41
REFORMA DA CADEIA PÚBLICA	1221629	27/06/2022	24/02/2025	8.683.568,02	1.501.712,92	10.185.280,94
CONSTRUÇÃO DE CASAS POPULARES	1217530	01/06/2022	29/05/2025	3.257.000,00	1.916.223,31	5.173.223,31
REFORMA DO GINÁSIO	1216867	01/06/2022	23/05/2025	13.506.748,46	4.176.858,98	17.683.607,44
REFORMA DO CENTRO DE CONVENÇÕES	1209932	20/04/2022	17/04/2025	8.097.975,01	3.677.071,63	11.775.046,64

PADRONIZAÇÃO DE CALÇADAS	1020586	04/07/2018	28/02/2025	4.139.191,86	124.175,76	4.263.367,62
CONSTRUÇÃO DE PRAÇAS	1052095	03/07/2018	13/11/2024	3.454.539,90	488.996,23	3.943.536,13
CONSTRUÇÃO 03 ESPAÇOS MOVIMENTO	1047152	25/05/2018	06/09/2024	792.322,40	31.692,90	824.015,30
REFORMA DOS 18 CENTROS CONVIVÊNCIA	1047239	25/05/2018	01/07/2025	800.00,00	970.887,08	1.770.887,08
URBANIZAÇÃO DO PARQUE LAGOA DA FAZENDA	1047150	23/05/2018	13/12/2024	6.063.425,98	2.271.628,11	8.785.054,09
URBANIZAÇÃO DO PARQUE SINHÁ SABÓIA	1044971	08/05/2018	09/11/2024	3.499.999,97	1.571.960,85	5.071.960,82
RESTAURO DO PRÉDIO E URBANIZAÇÃO DA ESTAÇÃO FERROVIÁRIA	1041271	10/04/2018	10/10/2024	7.443.683,77	1.124.692,21	8.567.775,98
URBANIZAÇÃO DO PQ DA CIDADE	1027238	11/10/2017	20/03/2025	4.320.000,00	2.268.966,75	6.588.966,75
PRAÇA DA IPUEIRINHA	1326843	03/07/2024	03/07/2025	250.000,00	40.494,19	290.494,19
<b>Total Geral</b>				<b>192.456.968,80</b>	<b>51.746.867,42</b>	<b>245.600.236,22</b>

Fonte: COAFI/GESCONV

Dados gerados em: Novembro/2024

#### 4.3.2. Demonstrativos das transferências de recursos:

No exercício de 2024, a **Erro! Fonte de referência não encontrada.** transferiu os seguintes recursos:

Tabela 6: Valores de recursos transferidos em convênios municipais.

Recursos recebidos de	Nº do convênio	Valor repassado até 2024 (R\$)	Valor repassado em 2024 (R\$)	Valor total repassado (R\$)	Valor do Convênio (R\$)	% do recurso liberado
<b>CONVÊNIOS FEDERAIS</b>		<b>24.020.319,70</b>	<b>10.704.910,55</b>	<b>24.020.319,70</b>	<b>80.432.687,59</b>	
MINISTÉRIO DAS CIDADES	0424367-92	9.694.604,16	4.377.540,65	9.694.604,16	21.003.399,02	80%
MINISTÉRIO DAS CIDADES	0424415-71	4.216.763,61	0	4.216.763,61	24.838.694,17	20,50%
MINISTÉRIO DAS CIDADES	0424429-31	3.700.598,02	769.068,72	3.700.598,02	17.311.726,98	37%
MINISTÉRIO DAS CIDADES	1053417-47	850.052,73	0	850.052,73	1.956.549,42	46,92%
MINISTÉRIO DAS CIDADES	1089843-90	5.558.301,18	5.558.301,18	5.558.301,18	15.322.318,00	36,27%
<b>CONVÊNIOS ESTADUAIS</b>		<b>69.851.359,44</b>	<b>14.497.702,85</b>	<b>69.851.359,44</b>	<b>105.161.468,78</b>	

SECRETARIA DAS CIDADES	1052095	3.454.539,90	0	3.454.539,90	3.943.536,13	100%
SECRETARIA DAS CIDADES	1027238	4.320.000,00	0	4.320.000,00	6.588.966,75	100%
SECRETARIA DAS CIDADES	1041271	6.036.284,95	0	6.036.284,95	8.567.775,98	81%
SECRETARIA DAS CIDADES	1052086	2.899.999,97	0	2.899.999,97	4.263.367,62	70%
SECRETARIA DAS CIDADES	1047152	400.000,00	0	400.000,00	824.015,30	50,48%
SECRETARIA DAS CIDADES	1047239	300.000,00	0	300.000,00	1.770.887,08	37,50%
SECRETARIA DAS CIDADES	1047150	5.703.131,55	0	5.703.131,55	8.785.054,09	94,05%
SECRETARIA DAS CIDADES	1044971	3.499.999,97	0	3.499.999,97	5.071.960,82	100%
SUPERINTENDÊNCIA DE OBRAS PÚBLICAS - SOP	1209932	8.097.971,01	2.585.971,01	8.097.971,01	11.775.046,64	100%
SUPERINTENDÊNCIA DE OBRAS PÚBLICAS - SOP	1216867	11.411.731,84	6.361.731,84	11.411.731,84	17.683.607,44	84,48%
SECRETARIA DAS CIDADES	1217530	2.757.000,00	0	2.757.000,00	5.173.223,31	84,64%
SUPERINTENDÊNCIA DE OBRAS PÚBLICAS - SOP	1221308	9.050.000,00	4.000.000,00	9.050.000,00	13.118.793,41	86,34%
SUPERINTENDÊNCIA DE OBRAS PÚBLICAS - SOP	1221629	6.346.000,00	1.500.000,00	6.346.000,00	10.185.280,94	73,08%
SECRETARIA DAS CIDADES	1246261	5.524.700,25	0	5.524.700,25	7.119.459,08	80%
SUPERINTENDÊNCIA DE OBRAS PÚBLICAS - SOP	1326843	50.000,00	50.000,00	50.000,00	290.494,19	20%
<b>TOTAL</b>		<b>93.871.679,14</b>	<b>25.202.613,40</b>	<b>93.871.679,14</b>	<b>185.594.156,37</b>	

Fonte: COAFI/GESCONV

Dados gerados em: Novembro/2024

## 4.4. DEMONSTRATIVO DAS DESPESAS

As despesas realizadas pela **Erro! Fonte de referência não encontrada.** no exercício de 2024 (empenhadas), divididas nas categorias de custeio, investimentos e despesas finalísticas, foram:

Tabela 7: Demonstrativo de despesas, por categoria.

Categoria	Valor empenhado (R\$)	Representatividade (%)
<b>Custeio</b>	R\$ 6.082.266,07	5%
<b>Investimentos</b>	R\$ 110.666.331,49	92%
<b>Finalístico</b>	R\$ 3.030.427,20	3%
<b>Total Geral</b>	<b>R\$ 119.779.024,76</b>	<b>100%</b>

Fonte: COAFI

Dados gerados em: Novembro/2024

### 4.4.1. Despesas de custeio

O detalhamento das despesas de custeio pode ser acompanhado abaixo.

Tabela 8: Despesas de custeio, por categoria.

Categoria	Valor (R\$)	Representatividade (%)
<b>Água e esgoto</b>	R\$ 147.500,00	1%
<b>Folha de pagamento</b>	R\$ 3.016.903,15	24%
<b>Locação de veículos Administrativo</b>	R\$ 136.972,00	1%
<b>Locação de equipamentos e maquinário pesado</b>	R\$ 4.299.307,88	34%
<b>Material de consumo</b>	R\$ 3.101.585,57	24%
<b>Veículos (combustível)</b>	R\$ 1.030.000,00	8%
<b>Veículos (manutenção)</b>	R\$ 1.035.000,00	8%
<b>Total Geral</b>	<b>R\$ 12.767.268,60</b>	<b>100%</b>

Fonte: COAFI

Dados gerados em: Novembro/2024

## 5. LICITAÇÕES

Durante o exercício financeiro de 2024, a **Erro! Fonte de referência não encontrada.** realizou as seguintes modalidades de licitação:

Tabela 9: Quantidades e valores de licitações, por modalidade

Cotação eletrônica	-----	-----
<b>Chamada pública</b>	-----	-----
<b>Concorrência pública</b>	35	34.378.779,47
<b>Pregão Eletrônico</b>	02	13.447.577,60
<b>Pregão Eletrônico (Registro de Preços)</b>	03	9.064.520,60
<b>Pregão Presencial</b>	-----	-----
<b>Convite</b>	-----	-----
<b>Tomada de preço</b>	-----	-----
<b>Dispensa</b>	-----	-----
<b>Inexigibilidade</b>	-----	-----
<b>Total Geral</b>		<b>56.890.877,67</b>

CONCORRÊNCIA PÚBLICA				
Objeto	Nº da Modalidade	Status	Valor Estimado	Valor Homologado
CONTRATAÇÃO DE EMPRESA ESPECIALIZADA PARA EXECUÇÃO DO RESTAURO DA IGREJA DE NOSSA SENHORA DAS DORES, NO MUNICÍPIO DE SOBRAL/CE.	CP24001-SEINFRA	Homologada	2.019.082,22	1.949.499,13
CONTRATAÇÃO DE EMPRESA ESPECIALIZADA PARA EXECUÇÃO DA PAVIMENTAÇÃO ASFÁLTICA DOS TRECHOS ATENDIDOS PELA DRENAGEM DOS BAIROS RENATO PARENTE E VILA UNIÃO, NO MUNICÍPIO DE SOBRAL/CE.	CP24002-SEINFRA	Homologada	1.731.176,24	1.376.284,96
CONTRATAÇÃO DE EMPRESA ESPECIALIZADA PARA EXECUÇÃO DA CONSTRUÇÃO DE PRAÇA NA LOCALIDADE DE IPUERINHA, DISTRITO DE JAIBARAS, NO MUNICÍPIO DE SOBRAL/CE.	CP24004-SEINFRA	Homologada	347.119,65	260.331,97
CONTRATAÇÃO DE EMPRESA ESPECIALIZADA PARA EXECUÇÃO DA CONSTRUÇÃO DE 20 (VINTE) UNIDADES HABITACIONAIS UNIFAMILIARES NO BAIRRO DOM JOSÉ, NO MUNICÍPIO DE SOBRAL/CE (COMPLEMENTAÇÃO DE CASAS DO CONVÊNIO Nº 039/SCIDADES/2022).	CP24005-SEINFRA	Homologada	1.770.438,17	1.290.649,40

CONTRATAÇÃO DE EMPRESA ESPECIALIZADA PARA EXECUÇÃO DA CONSTRUÇÃO DE PRAÇA NO ENTORNO DA IGREJA DA BARRAGEM, DISTRITO DE JAIBARAS, NO MUNICÍPIO DE SOBRAL/CE.	CP24007-SEINFRA	Homologada	202.249,67	151.159,87
CONTRATAÇÃO DE EMPRESA ESPECIALIZADA PARA EXECUÇÃO DA CONSTRUÇÃO DE 20 (VINTE) UNIDADES HABITACIONAIS UNIFAMILIARES NO BAIRRO DOM JOSÉ, NO MUNICÍPIO DE SOBRAL/CE.	CP24006-SEINFRA	Homologada	1.770.438,17	1.221.593,57
CONTRATAÇÃO DE EMPRESA ESPECIALIZADA PARA EXECUÇÃO DA REFORMA DA PAVIMENTAÇÃO DA ROTATÓRIA ENTRE OS PARQUES DA CIDADE E PAJEÚ, NO MUNICÍPIO DE SOBRAL/CE.	CP24008-SEINFRA	Homologada	540.466,32	415.223,32
CONTRATAÇÃO DE EMPRESA ESPECIALIZADA PARA EXECUÇÃO DA REFORMA DA PRAÇA ANTÔNIO ALFREDO PARENTE, NO BAIRRO PADRE IBIPINA, MUNICÍPIO DE SOBRAL/CE.	CP24009-SEINFRA	Homologada	394.267,45	295.532,50
CONTRATAÇÃO DE EMPRESA ESPECIALIZADA PARA EXECUÇÃO DA REFORMA DO PARQUE DE EXPOSIÇÕES DO MUNICÍPIO DE SOBRAL.	CP24010-SEINFRA	Homologada	640.217,64	502.299,83
CONTRATAÇÃO DE EMPRESA ESPECIALIZADA PARA EXECUÇÃO DA CONSTRUÇÃO DE 01 (UM) RESERVATÓRIO APOIADO COM CAPACIDADE PARA 1000m³, NO BAIRRO DOMINGOS OLÍMPIO, MUNICÍPIO DE SOBRAL/CE.	CP24011-SEINFRA	Homologada	1.335.029,21	1.104.793,13
CONTRATAÇÃO DE EMPRESA ESPECIALIZADA PARA A EXECUÇÃO DOS SERVIÇOS DE CONSTRUÇÃO DE PAVIMENTAÇÃO ASFALTICA E PISO INTERTRAVADO EM DIVERSAS RUAS DA SEDE E DISTRITOS DO MUNICÍPIO DE SOBRAL/CE.	CP24013-SEINFRA	Homologada	13.627.958,46	10.588.885,53
CONTRATAÇÃO DE EMPRESA ESPECIALIZADA PARA EXECUÇÃO DA CONSTRUÇÃO DO PARQUE EM TORNO DA LAGOA DA BETÂNIA, NO MUNICÍPIO DE SOBRAL/CE.	CP24014-SEINFRA	Homologada	1.277.413,66	899.434,85



CONTRATAÇÃO DE EMPRESA ESPECIALIZADA PARA EXECUÇÃO DA REFORMA DA PRAÇA HÉLIO BARRETO ARRUDA COELHO, NO MUNICÍPIO DE SOBRAL/CE.	CP24015-SEINFRA	Homologada	522.016,11	364.889,25
CONTRATAÇÃO DE EMPRESA ESPECIALIZADA PARA EXECUÇÃO DE REFORMA DA PRAÇA FRANCISCO LOURENÇO, NO MUNICÍPIO DE SOBRAL/CE.	CP24016-SEINFRA	Homologada	259.923,26	169.999,95
CONTRATAÇÃO DE EMPRESA ESPECIALIZADA PARA EXECUÇÃO DA REFORMA DA PRAÇA RAIMUNDO FERREIRA FARIAS JÚNIOR (PRAÇA AO LADO DA ESTAÇÃO DO VLT DO CAMPO DOS VELHOS), NO MUNICÍPIO DE SOBRAL/CE.	CP24003-SEINFRA	Homologada	350.349,47	223.522,59
CONTRATAÇÃO DE EMPRESA ESPECIALIZADA PARA EXECUÇÃO DA REFORMA DA PRAÇA MONSENHOR EUFRÁSIO (EM FRENTE À SANTA CASA), NO MUNICÍPIO DE SOBRAL/CE.	CP24017-SEINFRA	Homologada	754.144,30	505.276,68
CONTRATAÇÃO DE EMPRESA ESPECIALIZADA PARA EXECUÇÃO DA REFORMA DA PRAÇA JACINTO FERREIRA DA PONTE NA LOCALIDADE DE IPUEIRINHA, DISTRITO DE JAIBARAS, NO MUNICÍPIO DE SOBRAL/CE.	CP24018-SEINFRA	Homologada	295.295,69	194.893,03
CONTRATAÇÃO DE EMPRESA ESPECIALIZADA PARA EXECUÇÃO DA CONSTRUÇÃO DE PAVIMENTAÇÃO EM DIVERSAS RUAS DO MUNICÍPIO DE SOBRAL/CE.	CP24019-SEINFRA	Homologada	6.068.551,96	3.768.570,77
CONTRATAÇÃO DE EMPRESA ESPECIALIZADA PARA EXECUÇÃO DE SERVIÇOS DE PAVIMENTAÇÃO ASFÁLTICA, PEDRA TOSCA, PISO INTERTRAVADO E TAPA-BURACO, COM O FORNECIMENTO DE TODOS OS INSUMOS E EQUIPAMENTOS NECESSÁRIOS, SOB DEMANDA, NO MUNICÍPIO DE SOBRAL/CE.	CP24012-SEINFRA	Homologada	5.396.067,89	4.695.101,56
CONTRATAÇÃO DE EMPRESA ESPECIALIZADA PARA EXECUÇÃO DE REFORMA DO PRÉDIO GERARDO CRISTINO - ANEXO DA CÂMARA MUNICIPAL DE SOBRAL.	CP24020-SEINFRA	Homologada	2.034.384,51	1.499.765,22

CONTRATAÇÃO DE EMPRESA ESPECIALIZADA PARA REFORMA E AMPLIAÇÃO DE PRAÇA NO SETOR III, NO DISTRITO DE JAIBARAS, MUNICÍPIO DE SOBRAL/CE.	CP24021-SEINFRA	Homologada	181.995,81	112.953,90
CONTRATAÇÃO DE EMPRESA ESPECIALIZADA PARA EXECUÇÃO DA CONSTRUÇÃO DE PRAÇA EM FRENTE AO CEI DOMINGOS OLÍMPIO, NO BAIRRO VILA UNIÃO, MUNICÍPIO DE SOBRAL/CE.	CP24022-SEINFRA	Homologada	509.097,69	335.709,91
CONTRATAÇÃO DE EMPRESA ESPECIALIZADA PARA EXECUÇÃO DA CONSTRUÇÃO DE CALÇADÃO NA LOCALIDADE DE CEDRO, DISTRITO DE JAIBARAS, MUNICÍPIO DE SOBRAL/CE.	CP24023-SEINFRA	Homologada	136.278,02	95.667,17
CONTRATAÇÃO DE EMPRESA ESPECIALIZADA PARA EXECUÇÃO DE REFORMA DO ESTÁDIO CLÓVIS CUNHA, NO DISTRITO DE TAPERUABA, MUNICÍPIO DE SOBRAL/CE.	CP24024-SEINFRA	Homologada	796.144,31	549.973,70
CONTRATAÇÃO DE EMPRESA ESPECIALIZADA PARA EXECUÇÃO DE REFORMA DA PRAÇA NA LOCALIDADE DE MUTUCA, DISTRITO DE PATRIARCA, NO MUNICÍPIO DE SOBRAL/CE.	CP24025-SEINFRA	Homologada	213.300,03	157.593,41
CONTRATAÇÃO DE EMPRESA ESPECIALIZADA PARA EXECUÇÃO DA REFORMA DA PRAÇA GERARDO RODRIGUES SARAIVA, NO BAIRRO PADRE PALHANO, MUNICÍPIO DE SOBRAL/CE.	CP24026-SEINFRA	Homologada	422.616,20	282.449,00
CONTRATAÇÃO DE EMPRESA ESPECIALIZADA PARA EXECUÇÃO DE REFORMA DA PRAÇA DA LOCALIDADE DE MARACAJÁ, NO DISTRITO DE JAIBARAS, MUNICÍPIO DE SOBRAL/CE.	CP24027-SEINFRA	Homologada	257.925,45	158.000,00
CONTRATAÇÃO DE EMPRESA ESPECIALIZADA PARA EXECUÇÃO DA CONSTRUÇÃO DO ACESSO ENTRE A RODOVIA PERIMETRAL (CE-417) E AV. MARIA DA CONCEIÇÃO PONTES DE AZEVEDO, NO MUNICÍPIO DE SOBRAL.	CP24028-SEINFRA	Homologada	1.726.750,39	1.208.725,27

CONTRATAÇÃO DE EMPRESA ESPECIALIZADA PARA EXECUÇÃO DA CONSTRUÇÃO DE GALPÃO PARA APOIO DOS GARIS, NO MUNICÍPIO DE SOBRAL/CE.	CP24029-SEINFRA	Aguardando proposta readequada	911.384,73	
CONTRATAÇÃO DE EMPRESA ESPECIALIZADA PARA EXECUÇÃO DA REFORMA DA PRAÇA MATRIZ DO DISTRITO DE JORDÃO, NO MUNICÍPIO DE SOBRAL/CE.	CP24030-SEINFRA	Aguardando proposta readequada	564.552,64	
CONTRATAÇÃO DE EMPRESA ESPECIALIZADA PARA EXECUÇÃO DA REFORMA DA PRAÇA FRANCISCO ANTÔNIO FERREIRA, ALTOS, DISTRITO DE ARACATIAÇU, NO MUNICÍPIO DE SOBRAL/CE.	CP24032-SEINFRA	Em prazo recursal da fase da proposta comercial	150.310,59	
CONTRATAÇÃO DE EMPRESA ESPECIALIZADA PARA EXECUÇÃO DA CONSTRUÇÃO DE PRAÇA NA AV. SENADOR JOSÉ ERMÍRIO DE MORAES, NO MUNICÍPIO DE SOBRAL/CE.	CP24033-SEINFRA	Em prazo recursal da fase da proposta comercial	198.108,05	
CONTRATAÇÃO DE EMPRESA ESPECIALIZADA PARA EXECUÇÃO DA CONSTRUÇÃO DO ACESSO ENTRE A RODOVIA PERIMETRAL (CE-417) E A AV. PIMENTEL GOMES, NO MUNICÍPIO DE SOBRAL/CE.	CP24034-SEINFRA	Aguardando proposta readequada	2.076.360,58	
CONTRATAÇÃO DE EMPRESA ESPECIALIZADA PARA EXECUÇÃO DA REFORMA DA PRAÇA COM CAMPO SINTÉTICO NO SETOR I, NO DISTRITO DE JAIBARAS, MUNICÍPIO DE SOBRAL/CE.	CP24035-SEINFRA	Aguardando proposta readequada	511.192,26	
CONTRATAÇÃO DE EMPRESA ESPECIALIZADA PARA EXECUÇÃO DA CONSTRUÇÃO DA 2ª ETAPA DA PAVIMENTAÇÃO ASFÁLTICA EM DIVERSAS RUAS DO MUNICÍPIO DE SOBRAL/CE.	CP24036-SEINFRA	Aguardando proposta readequada	6.678.323,37	
			<b>56.670.930,17</b>	<b>34.378.779,47</b>

PREGÃO ELETRÔNICO				
Objeto	Nº da Modalidade	Status	Valor Estimado	Valor Homologado
Aquisição de material betuminoso para utilização na Usina de Asfalto do Município de Sobral, objetivando a pavimentação e recapeamento asfáltico do Município.	PE23006-SEINFRA	Homologada	12.480.499,00	8.133.200,00
Contratação de empresa especializada na locação de equipamentos para a manutenção de vias pavimentadas e estradas vicinais na sede e distritos do município de Sobral, sobre os preços unitários dos itens constantes nos orçamentos cotados por meio da tabela de serviços e insumos da SEINFRA 028.1.	PE24004-SEINFRA	Homologada	6.330.398,40	5.314.377,60
			<b>18.810.897,40</b>	<b>13.477.577,60</b>

PREGÃO ELETRÔNICO (REGISTRO DE PREÇOS)				
Objeto	Nº da Modalidade	Status	Valor Estimado	Valor Homologado
SRP aquisições de materiais para conservar e revitalizar vias, praças, parques, alamedas, calçadas e logradouros públicos do Município de Sobral/CE (sede e distritos), por percentual de desconto sobre os itens da tabela de serviços e insumos da SEINFRA 028 (Sem Desoneração).	PE24001-SEINFRA	Finalizado	1.157.427,60	1.131.245,60
Registro de Preços para futuras e eventuais aquisições de insumos para a pavimentação e recapeamento asfáltico do Município de Sobral (Sede e Distritos) por percentual de desconto sobre os itens da tabela de serviços e insumos da SEINFRA 028.1 Desonerada.	PE24002-SEINFRA	Finalizado	3.145.540,00	2.453.275,00
Registro de Preço para futuros e eventuais serviços comuns de Engenharia sem dedicação exclusiva de mão de obra para Conservação, Manutenção Preventiva e Corretiva das instalações Físicas Prediais e Equipamentos Públicos, com fornecimento de mão de obra, materiais e peças de reposição, por percentual de desconto linear sobre os preços unitários dos itens constantes nos orçamentos cotados por meio das tabelas de serviços da SEINFRA 28 e 28.1.	PE24003-SEINFRA	Finalizado	5.480.000,00	5.480.000,00
			<b>9.782.967,60</b>	<b>9.064.520,60</b>

## 5.1. RELAÇÃO DE LICITAÇÕES EM ANDAMENTO

RELAÇÃO DE LICITAÇÕES SEINFRA (OBRAS)		
OBJETO	NÚMERO	VALOR ESTIMADO
CONTRATAÇÃO DE EMPRESA ESPECIALIZADA PARA EXECUÇÃO DA REFORMA DA PRAÇA FRANCISCO ANTÔNIO FERREIRA, ALTOS, DISTRITO DE ARACATIAÇU, NO MUNICÍPIO DE SOBRAL/CE	CP24032-SEINFRA	R\$ 150.310,90
CONTRATAÇÃO DE EMPRESA ESPECIALIZADA PARA EXECUÇÃO DA REFORMA DA PRAÇA MATRIZ DO DISTRITO DE JORDÃO, NO MUNICÍPIO DE SOBRAL/CE	CP24030-SEINFRA	R\$ 561.810,53
CONTRATAÇÃO DE EMPRESA ESPECIALIZADA PARA EXECUÇÃO DA CONSTRUÇÃO DE GALPÃO PARA APOIO DOS GARIS, NO MUNICÍPIO DE SOBRAL/CE	CP24029-SEINFRA	R\$ 911.384,73
CONTRATAÇÃO DE EMPRESA ESPECIALIZADA PARA EXECUÇÃO DA CONSTRUÇÃO DE PRAÇA NA AV. SENADOR JOSÉ ERMÍRIO DE MORAES, NO MUNICÍPIO DE SOBRAL/CE	CP24033-SEINFRA	R\$ 198.108,05
CONTRATAÇÃO DE EMPRESA ESPECIALIZADA PARA EXECUÇÃO DA CONSTRUÇÃO DE CAMPO DE FUTEBOL NA LOCALIDADE DE CONTENDAS, NO DISTRITO DE JORDÃO, MUNICÍPIO DE SOBRAL/CE	CP24037-SEINFRA	R\$ 625.542,89
CONTRATAÇÃO DE EMPRESA ESPECIALIZADA PARA EXECUÇÃO DA REFORMA DA PRAÇA COM CAMPO SINTÉTICO NO SETOR I, NO DISTRITO DE JAIBARAS, MUNICÍPIO DE SOBRAL/CE	CP24035-SEINFRA	R\$ 511.192,26
CONTRATAÇÃO DE EMPRESA ESPECIALIZADA PARA EXECUÇÃO DA CONSTRUÇÃO DO ACESSO ENTRE A RODOVIA PERIMETRAL (CE-417) E A AV. PIMENTEL GOMES, NO MUNICÍPIO DE SOBRAL/CE	CP24034-SEINFRA	R\$ 2.076.360,58
CONTRATAÇÃO DE EMPRESA ESPECIALIZADA PARA EXECUÇÃO DE PAVIMENTAÇÃO ASFÁLTICA E EM PEDRA TOSCA EM DIVERSAS RUAS DO MUNICÍPIO, SOB DEMANDA, NO MUNICÍPIO DE SOBRAL/CE	CP24031-SEINFRA	R\$ 13.412.049,72
CONTRATAÇÃO DE EMPRESA ESPECIALIZADA PARA EXECUÇÃO DA CONSTRUÇÃO DA 2ª ETAPA DA PAVIMENTAÇÃO ASFÁLTICA EM DIVERSAS RUAS DO MUNICÍPIO DE SOBRAL/CE	CP24036-SEINFRA <small>Página 43 de</small>	R\$ 6.678.323,37
CONTRATAÇÃO DE EMPRESA ESPECIALIZADA PARA EXECUÇÃO DA AMPLIAÇÃO DO SISTEMA DE ESGOTAMENTO SANITÁRIO NOS BAIRROS PE. IBIAPINA, DOMINGOS OLÍMPIO E PEDRO MENDES CARNEIRO (COHAB III), NO MUNICÍPIO DE SOBRAL/CE (PT Nº 0424415-71).	_____	R\$ 16.183.304,97
AMPLIAÇÃO DA ESCOLA DINORAH TOMAZ RAMOS, LOCALIZADA NA RUA PINTOR LEMOS, 72, CENTRO, NO MUNICÍPIO DE SOBRAL/CE	CP 24003 - SME	R\$ 1.817.511,24

## 5.2 LICITAÇÕES REALIZADAS AGUARDANDO ORDEM DE SERVIÇO

RELAÇÃO DE CONTRATOS PRONTOS PARA O.S.				
OBJETO	VALOR	EMPRESA	FONTE	SITUAÇÃO
CONTRATAÇÃO DE EMPRESA ESPECIALIZADA PARA EXECUÇÃO DE REFORMA DAS INSTALAÇÕES DO ANTIGO CSF DO BAIRRO ALTO DA BRASÍLIA, NO MUNICÍPIO DE SOBRAL/CE	R\$ 173.200,00	LEODIONE MACHADO RIBEIRO CONSTRUÇÕES - ME	MUNICIPAL	HOMOLOGADA. CONTRATO PRONTO.
CONTRATAÇÃO DE EMPRESA ESPECIALIZADA PARA EXECUÇÃO DA REFORMA DO PARQUE DE EXPOSIÇÕES DO MUNICÍPIO DE SOBRAL/CE	R\$ 502.299,83	HARDEZ ENGENHARIA E LOCAÇÕES LTDA	ESTADUAL E MUNICIPAL	CONTRATO ASSINADO. FALTA O.S.
CONTRATAÇÃO DE EMPRESA ESPECIALIZADA PARA EXECUÇÃO DA REFORMA DA PAVIMENTAÇÃO DA ROTATÓRIA ENTRE OS PARQUES DA CIDADE E PAJEÚ, NO MUNICÍPIO DE SOBRAL/CE	R\$ 415.223,32	GUANABARA CONSTRUÇÕES, TRANSPORTES E SERVIÇOS LTDA	ESTADUAL E MUNICIPAL	CONTRATO PRONTO. FALTA O.S.
CONTRATAÇÃO DE EMPRESA ESPECIALIZADA PARA EXECUÇÃO DE REFORMA DO PRÉDIO GERARDO CRISTINO - ANEXO DA CÂMARA MUNICIPAL DE SOBRAL/CE	R\$ 1.499.765,22	VIGUI CONSTRUÇÕES E SERVIÇOS LTDA	ESTADUAL E FEDERAL (EMENDA ESPECIAL)	CONTRATO PRONTO. FALTA O.S.

### 5.3 RELAÇÃO DE NEGÓCIO JURÍDICOS, CONTRATOS ATUALMENTE EM ANDAMENTO E VIGENTE

RELAÇÃO DE CONTRATOS VIGENTES								
Nº	Número	TIPO	Objeto	Processo de Aquisição	Assinatura	Vigência	Credor	Valor
1	67/2022-SEINFR	SERVIÇO	CONTRATAÇÃO DE EMPRESA ESPECIALIZADA PARA CONSTRUÇÃO DE PAVIMENTAÇÃO EM PEDRA TOSCA EM DIVERSAS RUAS, NA LOCALIDADE DE PONTA DA SERRA, NOS DISTRITOS DE PEDRA DE FOGO, APRAZÍVEL, RAFAEL ARRUDA E SÃO JOSÉ DO TORTO, NO MUNICÍPIO DE SOBRAL /CE.	TP051/20-SEINF	01/07/2022	01/07/2022-17/12/2024	JP SERVIÇOS E LOCAÇÕES EIRELI	R\$ 376.127,91
2	40/2023-SEINFR	OBRA	CONTRATAÇÃO DE EMPRESA ESPECIALIZADA PARA EXECUÇÃO DA CONSTRUÇÃO DE DRENAGEM NO BAIRRO CIDADE GERARDO CRISTINO (PRÓXIMO A AV. FERNANDES TÁVORA) NO MUNICÍPIO DE SOBRAL/CE.	CP23003-SEINFRA	25/07/2023	01/08/2023-23/03/2025	R. R. PORTELA CONSTRUÇÕES E LOCAÇÃO DE VEÍCULOS	R\$ 1.565.864,80
3	0023/2019-SECJE	OBRA	CONTRATAÇÃO DE EMPRESA ESPECIALIZADA PARA A OBRA DE RESTAURO DO PRÉDIO DA ESTAÇÃO FERROVIÁRIA NO MUNICÍPIO DE SOBRAL PARA A INSTALAÇÃO E FUNCIONAMENTO DA ESCOLA DE BELAS ARTES E CONSTRUÇÃO DO NOVO COMPLEXO DE MANUTENÇÃO FERROVIÁRIO-SOBRAL/CE	TP032/2019	06/08/2019	01/10/2020-05/09/2025	R. R. PORTELA CONSTRUÇÕES E LOCAÇÃO DE VEÍCULOS	R\$ 3.012.249,04
4	65/2022-SEINFRA	OBRA	CONSTRUÇÃO DE PAVIMENTAÇÃO EM PEDRA TOSCA NOS DISTRITOS DE CARACARÁ, BILHEIRA, TAPERUABA, JAIBARAS E CANUDOS, NO MUNICÍPIO DE SOBRAL/CE.	CP22004-SEINFRA	25/07/2022	02/08/2022-16/08/2025	JP SERVIÇOS E LOCAÇÕES EIRELI	R\$ 710.287,71

5	43/2024-SEINFR	OBRA	CONTRATAÇÃO DE EMPRESA ESPECIALIZADA PARA EXECUÇÃO DA CONSTRUÇÃO DO PARQUE EM TORNO DA LAGOA DA BETÂNIA, NO MUNICÍPIO DE SOBRAL/CE.	CP24014-SEINFRA	02/08/2024	02/08/2024-27/08/2025	LS ENGENHARIA & LOCAÇÕES EIRELI	R\$ 899.434,85
6	42/2024-SEINFR	OBRA	CONTRATAÇÃO DE EMPRESA ESPECIALIZADA PARA EXECUÇÃO DA REFORMA DA PRAÇA ANTÔNIO ALFREDO PARENTE, NO BAIRRO PADRE IBIAPINA, MUNICÍPIO DE SOBRAL/CE.	CP24009-SEINFRA	02/08/2024	02/08/2024-30/12/2024	RSM PES-SOA EIRELI	R\$ 295.532,50
7	14/2024-SEINFR	CONSUMO	AQUISIÇÃO DE ÓLEO COMBUSTÍVEL A1 PARA A USINA DE ASFALTO DE SOBRAL, DE ACORDO COM AS ESPECIFICAÇÕES E QUANTITATIVOS PREVISTOS NO ANEXO I - TERMO DE REFERÊNCIA DO EDITAL E NA PROPOSTA DA CONTRATADA.	PE23005-SEINFRA	03/04/2024	03/04/2024-03/04/2025	WORLDTECH COMERCIAL E SERVIÇOS EIRELI	R\$ 867.000,00
8	52/2024-SEINFR	OBRA	CONTRATAÇÃO DE EMPRESA ESPECIALIZADA PARA EXECUÇÃO DA REFORMA DA PRAÇA GERARDO RODRIGUES SARAIVA, NO BAIRRO PADRE PALHANO, MUNICÍPIO DE SOBRAL/CE.	CP24026-SEINFRA	02/09/2024	03/09/2024-01/05/2025	PIO CONSTRUÇÕES E EMPREENDIMENTOS LTDA	R\$ 282.449,00
9	53/2024-SEINFR	OBRA	CONTRATAÇÃO DE EMPRESA ESPECIALIZADA PARA EXECUÇÃO DE REFORMA DO ESTÁDIO CLÓVIS CUNHA, NO DISTRITO DE TAPERUABA, MUNICÍPIO DE SOBRAL/CE.	CP24024-SEINFRA	03/09/2024	03/09/2024-31/01/2025	SANTO EXPEDITO SERVICOS E CONSTRUÇÕES LTDA	R\$ 549.973,70
10	52/2023-SEINFR	OBRA	CONTRATAÇÃO DE EMPRESA ESPECIALIZADA PARA CONSTRUÇÃO DE PAVIMENTAÇÃO DO ACESSO JAIBARAS À LOCALIDADE DE IPUEIRINHA, NO MUNICÍPIO DE SOBRAL/CE.	TP23016-SEINFRA	17/10/2023	03/11/2023-27/12/2024	NORTH EMPREENDIMENTOS E SERVIÇOS LTDA	R\$ 866.296,39



11	13/2024-SEINFR	OBRA	CONTRATAÇÃO DE EMPRESA ESPECIALIZADA PARA EXECUÇÃO DA CONCLUSÃO DA CONSTRUÇÃO DE EDIFÍCIO ANEXO À SEDE DA SECRETARIA DE SEGURANÇA CIDADÃ, NO MUNICÍPIO DE SOBRAL/CE.	TP23019-SEINFRA	23/02/2024	04/03/2024-29/12/2024	SUPREMA CONSTRUÇÕES E SERVIÇOS LTDA	R\$ 634.138,22
12	11/2024-SEINFR	CONSUMO	AQUISIÇÃO DE MATERIAL BETUMINOSO PARA UTILIZAÇÃO NA USINA DE ASFALTO DO MUNICÍPIO DE SOBRAL, OBJETIVANDO A PAVIMENTAÇÃO E RECAPEAMENTO ASFÁLTICO DO MUNICÍPIO, DE ACORDO COM AS ESPECIFICAÇÕES E QUANTITATIVOS PREVISTOS NO ANEXO I - TERMO DE REFERÊNCIA DO EDITAL E NA PROPOSTA DA CONTRATADA	PE23006-SEINFRA	05/02/2024	05/02/2024-05/02/2025	STRATURA ASFALTOS S.A.	R\$ 9.130.293,00
13	23/2022-SEINFRA	OBRA	CONTRATAÇÃO DE EMPRESA ESPECIALIZADA PARA REALIZAÇÃO DE SERVIÇOS ESPECIALIZADOS DE ENGENHARIA PARA ELABORAÇÃO DE ESTUDOS E PROJETOS DE INFRAESTRUTURA E APOIO A FISCALIZAÇÃO DE OBRAS DO MUNICÍPIO DE SOBRAL.	TP010/21-SEINF	05/05/2022	05/05/2022-05/12/2024	COMOL CONSULTORIA MOREIRA LIMA LTDA	R\$ 990.500,00
14	54/2024-SEINFR	OBRA	CONTRATAÇÃO DE EMPRESA ESPECIALIZADA PARA EXECUÇÃO DE REFORMA DA PRAÇA NA LOCALIDADE DE MUTUCA, DISTRITO DE PATRIARCA, NO MUNICÍPIO DE SOBRAL/CE.	CP24025-SEINFRA	05/09/2024	05/09/2024-03/01/2025	SANTO EXPEDITO SERVICOS E CONSTRUCOES LTDA	R\$ 157.593,41
15	56/2024-SEINFR	OBRA	CONTRATAÇÃO DE EMPRESA ESPECIALIZADA PARA EXECUÇÃO DA CONSTRUÇÃO DO SISTEMA DE ESGOTAMENTO SANITÁRIO DO ALTO GRANDE, NO MUNICÍPIO DE SOBRAL/CE.	CP22002-SEINFRA	06/09/2024	06/09/2024-11/09/2025	SAO JORGE ENGENHARIA LTDA	R\$ 5.479.750,59

16	34/2022-SEINFRA	OBRA	CONTRATAÇÃO DE EMPRESA ESPECIALIZADA PARA A CONCLUSÃO DE OBRA DO SISTEMA DE ESGOTAMENTO SANITÁRIO DAS ZONAS RESIDENCIAIS 2, 3 E 4 DO DISTRITO DE ARACATI-AÇU, NO MUNICÍPIO DE SOBRAL/CE.	DP22001-SEINFRA	27/05/2022	07/06/2022-22/01/2025	PORTELA, MONTE CARMELO SPE LTDA	R\$ 11.137.715,75
17	10/2024-SEINFRA	OBRA	CONTRATAÇÃO DE EMPRESA ESPECIALIZADA PARA REFORMA DA QUADRA POLIESPORTIVA NO DISTRITO DE BONFIM, NO MUNICÍPIO DE SOBRAL/CE.	TP23007-SEINFRA	25/01/2024	08/02/2024-04/12/2024	SANTO EXPEDITO SERVICOS E CONSTRUÇOES LTDA	R\$ 218.937,57
18	55/2024-SEINFRA	OBRA	CONTRATAÇÃO DE EMPRESA ESPECIALIZADA PARA EXECUÇÃO DA CONSTRUÇÃO DE CALÇADÃO NA LOCALIDADE DE CEDRO, DISTRITO DE JAIBARAS, MUNICÍPIO DE SOBRAL/CE.	CP24023-SEINFRA	06/09/2024	09/09/2024-07/01/2025	ARKTEC CONSTRUTORA E ARQUITECTURA LTDA	R\$ 95.667,17
19	33/2024-SEINFRA	OBRA	CONTRATAÇÃO DE EMPRESA ESPECIALIZADA PARA EXECUÇÃO DA CONSTRUÇÃO DE 20 (VINTE) UNIDADES HABITACIONAIS UNIFAMILIARES NO BAIRRO DOM JOSÉ, NO MUNICÍPIO DE SOBRAL/CE.	CP24006-SEINFRA	20/06/2024	10/07/2024-05/02/2025	NOVO CAMINHO CONSTRUTORA LTDA	R\$ 1.221.593,57
20	34/2024-SEINFRA	OBRA	CONTRATAÇÃO DE EMPRESA ESPECIALIZADA PARA EXECUÇÃO DO RESTAURO DA IGREJA DE NOSSA SENHORA DAS DORES, NO MUNICÍPIO DE SOBRAL/CE	CP24001-SEINFRA	02/07/2024	12/07/2024-07/02/2025	OK EMPREENDIMENTOS CONSTRUÇÕES E SERVIÇOS LTDA	R\$ 1.949.499,13
21	12/2024-SEINFRA	OBRA	CONTRATAÇÃO DE EMPRESA ESPECIALIZADA PARA EXECUÇÃO DA CONSTRUÇÃO DO LARGO JOSÉ DE ALENCAR, NO BAIRRO PEDRINHAS, MUNICÍPIO DE SOBRAL/CE.	TP22019-SEINFRA	04/03/2024	13/03/2024-07/01/2025	R. R. PORTELA CONSTRUÇÕES E LOCAÇÃO DE VEÍCULOS	R\$ 705.576,86

22	50/2023-SEINFR	OBRA	CONTRATAÇÃO DE EMPRESA ESPECIALIZADA PARA EXECUÇÃO DE CONSTRUÇÃO DE ARENINHA NA LOCALIDADE DE BARRAGEM, DISTRITO DE JAIBARAS, NO MUNICÍPIO DE SOBRAL/CE.	TP23014-SEINFRA	18/09/2023	15/03/2024-09/01/2025	L B CONSTRUÇÕES LTDA	R\$ 367.615,29
23	024/2022-SCSP	OBRA	CONTRATAÇÃO DE EMPRESA ESPECIALIZADA PARA OS SERVIÇOS DE INTERNALIZAÇÃO E REQUALIFICAÇÃO DA REDE DE ILUMINAÇÃO PÚBLICA DO CENTRO HISTÓRICO DO MUNICÍPIO DE SOBRAL.	CP006/21-SCSP	08/04/2022	15/04/2022-29/03/2025	CITELUZ SERVICOS DE ILUMINACAO URBANA S/A	R\$ 2.496.310,37
24	47/2024-SEINFR	OBRA	CONTRATAÇÃO DE EMPRESA ESPECIALIZADA PARA EXECUÇÃO DA REFORMA DA PRAÇA HÉLIO BARRETO ARRUDA COELHO, NO MUNICÍPIO DE SOBRAL/CE.	CP24015-SEINFRA	15/08/2024	15/08/2024-12/01/2025	LS ENGENHARIA & LOCAÇÕES EIRELI	R\$ 364.889,25
25	48/2024-SEINFR	OBRA	CONTRATAÇÃO DE EMPRESA ESPECIALIZADA PARA REFORMA E AMPLIAÇÃO DE PRAÇA NO SETOR III, NO DISTRITO DE JAIBARAS, MUNICÍPIO DE SOBRAL/CE.	CP24021-SEINFRA	15/08/2024	15/08/2024-13/12/2024	PIO CONSTRUÇÕES E EMPREENDIMENTOS LTDA	R\$ 112.953,90
26	05/2024-SEINFR	OBRA	CONTRATAÇÃO DE EMPRESA ESPECIALIZADA PARA EXECUÇÃO DE REFORMA E AMPLIAÇÃO DA PRAÇA MATRIZ DO DISTRITO DE CARACARÁ, NO MUNICÍPIO DE SOBRAL/CE.	TP23013-SEINFRA	10/01/2024	17/01/2024-11/01/2025	C.M. SERVIÇOS E CONSTRUÇÕES LTDA	R\$ 179.220,89
27	46/2023-SEINFR	OBRA	CONTRATAÇÃO DE EMPRESA ESPECIALIZADA PARA EXECUÇÃO DE REFORMA DA PRAÇA CESÁRIA APOLIANO ALBUQUERQUE (PARAÍSO DAS FLORES), NO MUNICÍPIO DE SOBRAL/CE.	TP23011-SEINFRA	22/09/2023	17/01/2024-11/01/2025	MANDACARU CONSTRUÇÕES E EMPREEDIMENTOS LTDA -ME	R\$ 458.748,31

28	35/2024-SEINFR	OBRA	CONTRATAÇÃO DE EMPRESA ESPECIALIZADA NA LOCAÇÃO DE EQUIPAMENTOS PARA A MANUTENÇÃO DE VIAS PAVIMENTADAS E ESTRADAS VICINAIS NA SEDE E DISTRITOS DO MUNICÍPIO DE SOBRAL, SOB DEMANDA, SOBRE OS PREÇOS UNITÁRIOS DOS ITENS CONSTANTES NOS ORÇAMENTOS COTADOS POR MEIO DA TABELA DE SERVIÇOS E INSUMOS DA SEINFRA 028.1 DESONERADA, DE ACORDO COM AS ESPECIFICAÇÕES E QUANTITATIVOS PREVISTOS NO TERMO DE REFERÊNCIA DO EDITAL E NA PROPOSTA DA CONTRATADA, CONFORME CONSTA NOS AUTOS DO PROCESSO Nº P314330/2024 (LOTE 01).	PE24004-SEINFRA	17/07/2024	17/07/2024-17/07/2025	PAULO MELO TRATORES LTDA	R\$ 3.566.289,60
29	58/2024-SEINFR	OBRA	CONTRATAÇÃO DE EMPRESA ESPECIALIZADA PARA EXECUÇÃO DE REFORMA DA PRAÇA DA LOCALIDADE DE MARACAJÁ, NO DISTRITO DE JAI BARAS, MUNICÍPIO DE SOBRAL/CE.	CP24027-SEINFRA	16/09/2024	17/09/2024-15/01/2025	FRANCISCO ROMENIK PARENTE PONTE	R\$ 158.000,00
30	07/2024-SEINFR	OBRA	CONTRATAÇÃO DE EMPRESA ESPECIALIZADA PARA EXECUÇÃO DE REFORMA DA PRAÇA VEREADOR JOSÉ MARIA FÉLIX, NO DISTRITO DE JAI BARAS, MUNICÍPIO DE SOBRAL/CE.	TP23018-SEINFRA	10/01/2024	18/01/2024-13/01/2025	LS ENGENHARIA & LOCAÇÕES EIRELI	R\$ 257.693,86
31	04/2024-SEINFR	OBRA	CONTRATAÇÃO DE EMPRESA ESPECIALIZADA PARA EXECUÇÃO DE REFORMA DA PRAÇA MANOEL CALIXTO ARAGÃO (EM FRENTE À QUADRA POLIESPORTIVA), DISTRITO DE BONFIM,	TP23008-SEINFRA	10/01/2024	18/01/2024-13/11/2024	ALLAN ARAUJO DE AGUIAR CONSTRUTORA	R\$ 154.789,23

			NO MUNICÍPIO DE SOBRAL/CE.					
32	15/2024-SEINFR	OBRA	CONSTRUÇÃO DE PRAÇA COM QUADRA NA LOCALIDADE DE SÃO DOMINGOS, NO MUNICÍPIO DE SOBRAL/CE.	TP23003-SEINFRA	08/04/2024	18/04/2024-14/11/2024	FRANCISCO ROMENIK PARENTE PONTE	R\$ 670.012,62
33	18/2024-SEINFR	CONSUMO	AQUISIÇÃO DE MATERIAL DE LIMPEZA E PRODUÇÃO DE HIGIENIZAÇÃO III PARA ATENDER AS NECESSIDADES DOS ÓRGÃOS E ENTIDADES PÚBLICAS DO MUNICÍPIO DE SOBRAL/CE, DE ACORDO COM AS ESPECIFICAÇÕES E QUANTITATIVOS PREVISTOS NO ANEXO I ? TERMO DE REFERÊNCIA DO EDITAL E NA PROPOSTA DA CONTRATADA.	PE22031-SEPLAG	18/04/2024	18/04/2024-18/04/2025	KILIMPA COMERCIO E INDUSTRIA DE LIMPEZA LTDA	R\$ 18.299,60
34	36/2024-SEINFR	SERVIÇO	CONTRATAÇÃO DE EMPRESA ESPECIALIZADA NA LOCAÇÃO DE EQUIPAMENTOS PARA A MANUTENÇÃO DE VIAS PAVIMENTADAS E ESTRADAS VICINAIS NA SEDE E DISTRITOS DO MUNICÍPIO DE SOBRAL, SOB DEMANDA, SOBRE OS PREÇOS UNITÁRIOS DOS ITENS CONSTANTES NOS ORÇAMENTOS COTADOS POR MEIO DA TABELA DE SERVIÇOS E INSUMOS DA SEINFRA 028.1 DESONERADA, DE ACORDO COM AS ESPECIFICAÇÕES E QUANTITATIVOS PREVISTOS NO TERMO DE REFERÊNCIA DO EDITAL E NA PROPOSTA DA CONTRATADA, CONFORME CONSTA NOS AUTOS DO PROCESSO Nº P314330/2024 (LOTE 02).	PE24004-SEINFRA	18/07/2024	18/07/2024-18/07/2025	COPA ENGENHARIA LTDA	R\$ 1.748.088,00
35	20/2022-SEINFRA	OBRA	CONTRATAÇÃO DE EMPRESA ESPECIALIZADA PARA EXECUÇÃO DA CONCLUSÃO	CP003/21-SEINF	12/01/2022	19/01/2022-02/02/2025	CONSTRUTORA	R\$ 3.100.397,89

			DA AMPLIAÇÃO DO SISTEMA DE ESGOTAMENTO SANITÁRIO DO BAIRRO COHAB II, NO MUNICÍPIO DE SOBRAL/CE.				SANTA BEATRIZ LTDA	
36	45/2023-SEINFR	OBRA	CONTRATAÇÃO DE EMPRESA ESPECIALIZADA PARA EXECUÇÃO DA URBANIZAÇÃO DO PARQUE DO JORDÃO, DISTRITO DE JORDÃO, NO MUNICÍPIO DE SOBRAL/CE.	TP23009-SEINFRA	03/08/2023	19/04/2024-14/01/2025	MANDACARU CONSTRUÇÕES E EMPREEDIMENTOS LTDA -ME	R\$ 805.278,02
37	45/2023-SEINFR	OBRA	CONTRATAÇÃO DE EMPRESA ESPECIALIZADA PARA EXECUÇÃO DA URBANIZAÇÃO DO PARQUE DO JORDÃO, DISTRITO DE JORDÃO, NO MUNICÍPIO DE SOBRAL/CE.	TP23009-SEINFRA	03/08/2023	19/04/2024-14/01/2025	MANDACARU CONSTRUÇÕES E EMPREEDIMENTOS LTDA -ME	R\$ 805.278,02
38	31/2024-SEINFR	OBRA	CONTRATAÇÃO DE EMPRESA ESPECIALIZADA PARA A EXECUÇÃO DOS SERVIÇOS DE CONSTRUÇÃO DE PAVIMENTAÇÃO ASFALTICA E PISO INTERTRAVADO EM DIVERSAS RUAS DA SEDE E DISTRITOS DO MUNICÍPIO DE SOBRAL/CE	CP24013-SEINFRA	18/06/2024	19/06/2024-14/07/2025	CONSTRAM CONSTRUÇÕES E ALUGUEL DE MÁQUINAS LTDA	R\$ 10.588.885,53
39	56/2022-SEINFRA	OBRA	CONTRATAÇÃO DE EMPRESA ESPECIALIZADA PARA EXECUÇÃO DA REFORMA E AMPLIAÇÃO DO CENTRO DE CONVENÇÕES, NO MUNICÍPIO DE SOBRAL/CE.	CP22003-SEINFRA	08/07/2022	19/07/2022-04/04/2025	OK EMPREEDIMENTOS CONSTRUÇÕES E SERVIÇOS LTDA	R\$ 8.811.193,74
40	13/2022-SEINFRA	OBRA	CONTRATAÇÃO DE EMPRESA ESPECIALIZADA PARA CONSTRUÇÃO DA COBERTA METÁLICA DO TERMINAL RODOVIÁRIO LOCALIZADO NO PAQUE DA ESTAÇÃO BELCHIOR, NO MUNICÍPIO DE SOBRAL.	TP038/21-SEINF	12/08/2022	19/08/2022-05/01/2025	R. R. PORTELA CONSTRUÇÕES E LOCAÇÃO DE VEÍCULOS	R\$ 1.624.940,16
41	49/2024-SEINFR	OBRA	CONTRATAÇÃO DE EMPRESA ESPECIALIZADA PARA EXECUÇÃO DA CONSTRUÇÃO DE PRAÇA NO	CP24007-SEINFRA	16/08/2024	19/08/2024-17/12/2024	L B CONSTRUÇÕES LTDA	R\$ 151.159,87

			ENTORNO DA IGREJA DA BARRAGEM, DISTRITO DE JAIBARAS, NO MUNICÍPIO DE SOBRAL/CE.					
42	108/2022-SEINFR	OBRA	CONTRATAÇÃO DE EMPRESA ESPECIALIZADA PARA EXECUÇÃO DA OBRA DE REFORMA DO PRÉDIO DA ANTIGA CADEIA PÚBLICA PARA A IMPLANTAÇÃO DA CADEIA CRIATIVA, NO MUNICÍPIO DE SOBRAL/CE.	CP22014-SEINFRA	11/10/2022	19/10/2022-06/04/2025	CONSTRUTORA CARNEIRO AZEVEDO LTDA	R\$ 7.315.795,70
43	38/2023-SEINFR	OBRA	CONTRATAÇÃO DE EMPRESA ESPECIALIZADA PARA REFORMA DO CALÇADÃO DA RUA TUPI, SITUADO NO DISTRITO DE JAIBARAS, NO MUNICÍPIO DE SOBRAL/CE.	TP23006-SEINFRA	12/06/2023	20/06/2023-11/12/2024	L B CONSTRUÇÕES LTDA	R\$ 328.718,19
44	32/2024-SEINFR	OBRA	CONTRATAÇÃO DE EMPRESA ESPECIALIZADA PARA EXECUÇÃO DA CONSTRUÇÃO DE 20 (VINTE) UNIDADES HABITACIONAIS UNIFAMILIARES NO BAIRRO DOM JOSÉ, NO MUNICÍPIO DE SOBRAL/CE (COMPLEMENTAÇÃO DE CASAS DO CONVÊNIO Nº 039/SCIDADES/2022).	CP24005-SEINFRA	20/06/2024	20/06/2024-16/01/2025	MIZE ENGENHARIA E SERVIÇOS LTDA	R\$ 1.290.649,40
45	16/2024-SEINFR	CONSUMO	AQUISIÇÃO DE GÁS LIQUEFEITO DE PETRÓLEO 13KG PARA ATENDER AS NECESSIDADES DOS ÓRGÃOS E ENTIDADES PÚBLICAS DO MUNICÍPIO DE SOBRAL/CE, DE ACORDO COM AS ESPECIFICAÇÕES E QUANTITATIVOS PREVISTOS NO ANEXO I ? TERMO DE REFERÊNCIA DO EDITAL E NA PROPOSTA DA CONTRATADA.	PE23017-SE-PLAG	20/06/2024	20/06/2024-20/06/2025	C W N FERREIRA LTDA	R\$ 3.008,40
46	004/2023-SEUMA	OBRA	LICITAÇÃO DO TIPO MENOR PREÇO PARA CONTRATAÇÃO DE EMPRESA PARA EXE-	TP22003-SEUMA	06/03/2023	21/06/2023-04/04/2025	CONSTRUTORA	R\$ 715.123,26

			CUÇÃO DE ECOPONTOS NOS BAIROS COHAB II, DR. JUVÊNIO DE ANDRADE E SUMARÉ.				SANTA BEATRIZ LTDA	
47	20/2024-SEINFR	OBRA	CONTRATAÇÃO DE EMPRESA ESPECIALIZADA PARA EXECUÇÃO DA URBANIZAÇÃO DA AV. PRINCIPAL DO DISTRITO DE RAFAEL ARRUDA (AV. JOAQUIM CIALDINO), NO MUNICÍPIO DE SOBRAL/CE.	TP23012-SEINFRA	14/04/2024	22/04/2024-17/01/2025	LEODIONE MACHADO RIBEIRO CONSTRUÇÕES	R\$ 673.050,00
48	21/2024-SEINFR	OBRA	CONTRATAÇÃO DE EMPRESA ESPECIALIZADA PARA EXECUÇÃO DE REFORMA DA PRAÇA JOCELY DANTAS, NO BAIRRO COHAB II, NO MUNICÍPIO DE SOBRAL/CE.	TP22007-SEINFRA	15/04/2024	22/04/2024-18/12/2024	LEODIONE MACHADO RIBEIRO CONSTRUÇÕES	R\$ 297.500,00
49	118/2022-SEINFR	CONSUMO	PRESTAÇÃO DE SERVIÇOS DE ADMINISTRAÇÃO, GERENCIAMENTO E CONTROLE DAS MANUTENÇÕES PREVENTIVAS E CORRETIVAS EM RAZÃO DO USO E DOS ABASTECIMENTOS DOS VEÍCULOS E EQUIPAMENTOS DO MUNICÍPIO, DE ACORDO COM AS ESPECIFICAÇÕES E QUANTITATIVOS PREVISTOS NO ANEXO I – TERMO DE REFERÊNCIA DO EDITAL E NA PROPOSTA DA CONTRATADA (ITEM 02)	PE22010-SEPLAG	23/12/2022	23/12/2022-23/12/2024	NEO CONSULTORIA E ADMINISTRAÇÃO DE BENEFÍCIOS EIRE	R\$ 1.331.260,00
50	05/2023-SEINFRA	OBRA	CONTRATAÇÃO DE EMPRESA ESPECIALIZADA PARA EXECUÇÃO DA CONSTRUÇÃO DE ESTAÇÃO ELEVATÓRIA DE ESGOTO - BACIA 21 - DO BAIRRO COHAB I, NO MUNICÍPIO DE SOBRAL/CE.	CP22017-SEINFRA	17/01/2023	24/01/2023-14/03/2025	CONSTRUTORA SANTA BEATRIZ LTDA	R\$ 618.758,31
51	06/2023-SEINFRA	OBRA	CONTRATAÇÃO DE EMPRESA ESPECIALIZADA PARA EXECUÇÃO DA REFORMA	CP22013-SEINFRA	13/01/2023	24/01/2023-14/03/2025	OK EMPREENDIMENTOS CONSTRUÇÕES E	R\$ 10.886.198,35



			DO MERCADO CENTRAL, NO MUNICÍPIO DE SOBRAL/CE.				SERVIÇOS LTDA	
52	051/2020-SEINF	OBRA	CONTRATAÇÃO DE EMPRESA ESPECIALIZADA PARA EXECUÇÃO DOS SERVIÇOS REQUALIFICAÇÃO VIÁRIA DA RUA TABELIÃO IDELFONSO CAVALCANTE NO CENTRO DO MUNICÍPIO DE SOBRAL/CE. TP Nº 033/2020-SEINF, CONTRATO Nº 051/2020-SEINF	TP033/20-SEINF	31/07/2020	24/09/2020-01/01/2025	R. R. PORTELA CONSTRUÇÕES E LOCAÇÃO DE VEÍCULOS	R\$ 1.059.559,77
53	51/2023-SEINFR	OBRA	CONTRATAÇÃO DE EMPRESA ESPECIALIZADA PARA EXECUÇÃO DE LIGAÇÕES INTRADOMICILIARES E PREDIAIS À REDE COLETORA DE ESGOTO EM ZONAS URBANAS, SOB DEMANDA, NO MUNICÍPIO DE SOBRAL/CE.	CP23004-SEINFRA	19/09/2023	24/10/2023-16/01/2025	MK SERVIÇOS EM CONSTRUÇÃO E TRANSPORTE ESCOLAR LTDA	R\$ 3.850.495,78
54	26/2023-SEINFR	OBRA	CONTRATAÇÃO DE EMPRESA ESPECIALIZADA PARA EXECUÇÃO DA CONCLUSÃO DO SISTEMA DE ESGOTAMENTO SANITÁRIO DO BAIRRO ALTO DA EXPECTATIVA NO MUNICÍPIO DE SOBRAL/CE.	CP23001-SEINFRA	17/05/2023	25/05/2023-11/09/2025	CONSTRUTORA SANTA BEATRIZ LTDA	R\$ 2.792.854,30
55	25/2023-SEINFR	OBRA	CONTRATAÇÃO DE EMPRESA ESPECIALIZADA PARA EXECUÇÃO DA CONSTRUÇÃO DE DRENAGEM DA BACIA CONTRIBUINTE DA LAGOA ADJACENTE À RUA RESURREIÇÃO, NO MUNICÍPIO DE SOBRAL/CE.	CP23002-SEINFRA	17/05/2023	25/05/2023-13/02/2025	CONSTRUTORA CARNEIRO AZEVEDO LTDA	R\$ 2.353.045,23
56	25/2023-SEINFR	OBRA	CONTRATAÇÃO DE EMPRESA ESPECIALIZADA PARA EXECUÇÃO DA CONSTRUÇÃO DE DRENAGEM DA BACIA CONTRIBUINTE DA LAGOA ADJACENTE À RUA RES-	CP23002-SEINFRA	17/05/2023	25/05/2023-13/02/2025	CONSTRUTORA CARNEIRO AZEVEDO LTDA	R\$ 2.353.045,23

			SURREIÇÃO, NO MUNICÍPIO DE SOBRAL/CE.					
57	59/2024-SEINFR	OBRA	CONTRATAÇÃO DE EMPRESA ESPECIALIZADA PARA EXECUÇÃO DE SERVIÇOS DE PAVIMENTAÇÃO ASFÁLTICA, PEDRA TOSCA, PISO INTERTRAVADO E TAPA-BURACO, COM O FORNECIMENTO DE TODOS OS INSUMOS E EQUIPAMENTOS NECESSÁRIOS, SOB DEMANDA, NO MUNICÍPIO DE SOBRAL/CE.	CP24012-SEINFRA	19/09/2024	25/09/2024-20/10/2025	TUTTI ENGENHARIA CIVIL LTDA	R\$ 4.695.101,56
58	115/2022-SEINFR	OBRA	CONTRATAÇÃO DE EMPRESA ESPECIALIZADA PARA EXECUÇÃO DA CONSTRUÇÃO DE SISTEMA DE ESGOTAMENTO SANITÁRIO NO BAIRRO JERÔNIMO DE MEDEIROS PRADO - TRECHOS NO ENTORNO DA LAGOA, NO MUNICÍPIO DE SOBRAL/CE.	CP22015-SEINFRA	18/11/2022	25/11/2022-14/12/2024	CONSTRUTORA SANTA BEATRIZ LTDA	R\$ 2.054.388,15
59	08/2024-SEINFR	PERMANENTE	AQUISIÇÃO DE CONJUNTO MOTOBOMBA PARA A ESTAÇÃO DE TRATAMENTO DE ÁGUA NO BAIRRO SUMARÉ, MUNICÍPIO DE SOBRAL/CE (ITEM 01).	Não informado	26/01/2024	26/01/2024-26/01/2025	IMBIL INDUSTRIA E MANUTENCAO DE BOMBAS ITA LTDA	R\$ 645.000,00
60	09/2024-SEINFR	PERMANENTE	AQUISIÇÃO DE CONJUNTO MOTOBOMBA PARA A ESTAÇÃO DE TRATAMENTO DE ÁGUA NO BAIRRO SUMARÉ, MUNICÍPIO DE SOBRAL/CE (ITEM 02)..	Não informado	26/01/2024	26/01/2024-26/01/2025	EDINEIDE DE F. VASQUES BRITO COMERCIO E SERVICOS	R\$ 159.000,00
61	62/2022-SEINFRA	OBRA	CONTRATAÇÃO DE EMPRESA ESPECIALIZADA PARA EXECUÇÃO DA CONCLUSÃO DA AMPLIAÇÃO DO SISTEMA DE ABASTECIMENTO DE ÁGUA DA SEDE MUNICIPAL - AMPLIAÇÃO DA ETA SUMARÉ V (PT Nº 0424367-92), NO	CP22005-SEINFRA	18/07/2022	26/07/2022-08/09/2025	CONSTRUTORA SANTA BEATRIZ LTDA	R\$ 19.733.791,08

			MUNICÍPIO DE SOBRAL/CE.					
62	37/2024-SEINFR	OBRA	CONTRATAÇÃO DE EMPRESA ESPECIALIZADA PARA EXECUÇÃO DA REFORMA DA PRAÇA RAIMUNDO FERREIRA FARIAS JÚNIOR (PRAÇA AO LADO DA ESTAÇÃO DO VLT DO CAMPO DOS VELHOS), NO MUNICÍPIO DE SOBRAL/CE.	CP24003-SEINFRA	24/07/2024	26/07/2024-20/02/2025	ARKTEC CONSTRUTORA E ARQUITECTURA LTDA	R\$ 223.522,59
63	40/2024-SEINFR	OBRA	CONTRATAÇÃO DE EMPRESA ESPECIALIZADA PARA EXECUÇÃO DA REFORMA DA PRAÇA MONSENHOR EUFRÁSIO (EM FRENTE À SANTA CASA), NO MUNICÍPIO DE SOBRAL/CE.	CP24017-SEINFRA	26/07/2024	26/07/2024-22/01/2025	LEODIONE MACHADO RIBEIRO CONSTRUÇÕES	R\$ 505.276,68
64	38/2024-SEINFR	OBRA	CONTRATAÇÃO DE EMPRESA ESPECIALIZADA PARA EXECUÇÃO DA CONSTRUÇÃO DE PRAÇA NA LOCALIDADE DE IPU-EIRINHA, DISTRITO DE JAIBARAS, NO MUNICÍPIO DE SOBRAL/CE.	CP24004-SEINFRA	25/07/2024	26/07/2024-22/11/2024	ARKTEC CONSTRUTORA E ARQUITECTURA LTDA	R\$ 260.331,97
65	41/2024-SEINFR	OBRA	CONTRATAÇÃO DE EMPRESA ESPECIALIZADA PARA EXECUÇÃO DE REFORMA DA PRAÇA FRANCISCO LOURENÇO, NO MUNICÍPIO DE SOBRAL/CE.	CP24016-SEINFRA	26/07/2024	26/07/2024-23/12/2024	ARKTEC CONSTRUTORA E ARQUITECTURA LTDA	R\$ 169.999,95
66	86/2022-SEINFRA	SERVIÇO	ADESÃO A REGISTRO DE PREÇO PARA FUTUROS E EVENTUAIS SERVIÇOS DE LOCAÇÃO DE VEÍCULOS AUTOMOTORES COM MANUTENÇÃO, SEGURO OU RESPONSABILIZAÇÃO POR EVENTUAIS DANOS E REPOSIÇÃO DE PEÇAS POR CONTA DA CONTRATADA PARA ATENDER A DEMANDA DO ÓRGÃO/ENTIDADES DA	AD22002-SEINFRA	12/09/2022	26/09/2022-26/03/2025	PONTUAL RENT A CAR LTDA	R\$ 149.424,00

			PREFEITURA DE MUNICIPAL DE SOBRAL.					
67	10/2021-SEINFRA	OBRA	CONTRATAÇÃO DE EMPRESA ESPECIALIZADA PARA EXECUÇÃO DE OBRA DO SISTEMA DE ESGOTAMENTO SANITÁRIO DO BAIRRO JOSÉ EUCLIDES, NO MUNICÍPIO DE SOBRAL-CE.	CP006/20-SEINF	20/05/2021	27/05/2021-06/01/2025	TUTTI ENGENHARIA CIVIL LTDA	R\$ 32.833.556,53
68	27/2024-SEINFRA	CONSUMO	AQUISIÇÃO DE MATERIAIS PARA CONSERVAR E REVITALIZAR VIAS, PRAÇAS, PARQUES, ALAMEDAS, CALÇADAS E LOGRADOUROS PÚBLICOS DO MUNICÍPIO DE SOBRAL/CE (SEDE E DISTRITOS), POR PERCENTUAL DE DESCONTO SOBRE OS ITENS DA TABELA DE SERVIÇOS E INSUMOS DA SEINFRA 028 (SEM DESONERAÇÃO), NAS CONDIÇÕES ESTABELECIDAS NO TERMO DE REFERÊNCIA DO EDITAL E NA PROPOSTA DO CONTRATO, CONFORME CONSTA NOS AUTOS DO PROCESSO Nº P296552/2024.	PE24001-SEINFRA	27/05/2024	27/05/2024-27/05/2025	DM EMPREENDIMENTOS LTDA	R\$ 1.131.245,60
69	50/2022-SEINFRA	OBRA	CONTRATAÇÃO DE EMPRESA ESPECIALIZADA PARA EXECUÇÃO DA CONSTRUÇÃO DO SISTEMA DE ESGOTAMENTO SANITÁRIO DO DISTRITO DE JORDÃO, NO MUNICÍPIO DE SOBRAL/CE.	CP22001-SEINFRA	10/06/2022	27/06/2022-11/02/2025	CONSTRUTORA SANTA BEATRIZ LTDA	R\$ 9.255.271,69
70	26/2024-SEINFRA	OBRA	CONTRATAÇÃO DE EMPRESA ESPECIALIZADA PARA EXECUÇÃO DE CONSTRUÇÃO DE PRAÇA NO ENTORNO DA QUADRA DO BAIRRO NOVO RECANTO, NO MUNICÍPIO DE SOBRAL/CE.	TP22014-SEINFRA	21/05/2024	28/05/2024-23/01/2025	ALLAN ARAUJO DE AGUIAR CONSTRUTORA	R\$ 381.282,95

71	28/2024-SEINFR	CONSUMO	AQUISIÇÃO DE INSUMOS PARA A PAVIMENTAÇÃO E RECAPEAMENTO ASFÁLTICO DO MUNICÍPIO DE SOBRAL (SEDE E DISTRITOS) POR PERCENTUAL DE DESCONTO SOBRE OS ITENS DA TABELA DE SERVIÇOS E INSUMOS DA SEINFRA 028.1 DESONERADA, NAS CONDIÇÕES ESTABELECIDAS NO TERMO DE REFERÊNCIA DO EDITAL E NA PROPOSTA DO CONTRATO, CONFORME CONSTA NOS AUTOS DO PROCESSO Nº P298835/2024.	PE24002-SEINFRA	28/05/2024	28/05/2024-28/05/2025	RSM PES-SOA EIRELI	R\$ 2.453.275,00
72	112/2022-SEINFR	OBRA	CONTRATAÇÃO DE EMPRESA ESPECIALIZADA PARA EXECUÇÃO DA CONCLUSÃO DO SISTEMA DE ESGOTAMENTO SANITÁRIO DO DISTRITO DE TAPERUABA (PT Nº 0424429-31), NO MUNICÍPIO DE SOBRAL/CE.	CP22011-SEINFRA	21/10/2022	28/10/2022-11/12/2025	GUANABARA CONSTRUÇÕES TRANSPORTES E SERVIÇOS EIREL	R\$ 15.541.538,36
73	39/2024-SEINFR	OBRA	CONTRATAÇÃO DE EMPRESA ESPECIALIZADA PARA EXECUÇÃO DA CONSTRUÇÃO DE PAVIMENTAÇÃO EM DIVERSAS RUAS DO MUNICÍPIO DE SOBRAL/CE.	CP24019-SEINFRA	29/07/2024	29/07/2024-24/02/2025	MANDACARU CONSTRUÇÕES E EMPREEDIMENTOS LTDA -ME	R\$ 3.768.570,77
74	50/2024-SEINFR	OBRA	CONTRATAÇÃO DE EMPRESA ESPECIALIZADA PARA EXECUÇÃO DA CONSTRUÇÃO DE PRAÇA EM FRENTE AO CEI DOMINGOS OLÍMPIO, NO BAIRRO VILA UNIÃO, MUNICÍPIO DE SOBRAL/CE.	CP24022-SEINFRA	28/08/2024	29/08/2024-26/01/2025	NOVO CAMINHO CONSTRUTORA LTDA	R\$ 335.709,91
75	51/2024-SEINFR	OBRA	CONTRATAÇÃO DE EMPRESA ESPECIALIZADA PARA EXECUÇÃO DA REFORMA DA PRAÇA JACINTO FERREIRA DA PONTE NA LOCALIDADE DE IPUEIRINHA, DISTRITO DE JAIBARAS,	CP24018-SEINFRA	29/08/2024	29/08/2024-26/01/2025	ARKTEC CONSTRUTORA E ARQUITECTURA LTDA	R\$ 194.893,03

			NO MUNICÍPIO DE SOBRAL/CE.					
76	102/2022-SEINFR	SERVIÇO	PRESTAÇÃO DE SERVIÇOS DE ADMINISTRAÇÃO, GERENCIAMENTO E CONTROLE DAS MANUTENÇÕES PREVENTIVAS E CORRETIVAS EM RAZÃO DO USO E DOS ABASTECIMENTOS DOS VEÍCULOS E EQUIPAMENTOS DO MUNICÍPIO, DE ACORDO COM AS ESPECIFICAÇÕES E QUANTITATIVOS PREVISTOS NO ANEXO I – TERMO DE REFERÊNCIA DO EDITAL E NA PROPOSTA DA CONTRATADA (ITEM 01).	PE22010-SE-PLAG	29/11/2022	29/11/2022-29/11/2024	NEO CONSULTORIA E ADMINISTRAÇÃO DE BENEFÍCIOS EIRE	R\$ 749.700,00
77	54/2022-SEINFRA	OBRA	CONTRATAÇÃO DE EMPRESA ESPECIALIZADA PARA EXECUÇÃO DE REQUALIFICAÇÃO DA PAVIMENTAÇÃO E DRENAGEM DE ÁGUAS PLUVIAIS NO ENTORNO DO PARQUE EVANGELINA SABÓIA, NO MUNICÍPIO DE SOBRAL/CE.	TP020/21-SEINF	21/06/2022	30/06/2022-15/01/2025	CONSTRUTORA CARNEIRO AZEVEDO LTDA	R\$ 1.102.645,91
78	11/2022-SEINFRA	SERVIÇO	CONTRATAÇÃO DE EMPRESA ESPECIALIZADA PARA LOCAÇÃO DE IMPRESSORAS MULTIFUNCIONAIS PARA USO DA SECRETARIA DA INFRAESTRUTURA, CONFORME ESPECIFICAÇÕES E QUANTITATIVOS CONSTANTES NO TERMO DE REFERÊNCIA.	PE204/21-SEINF	31/01/2022	31/01/2022-01/02/2025	DR SOFTWARE SERVICOS EIRELI	R\$ 15.800,40
79	08/2023-SEINFRA	OBRA	CONTRATAÇÃO DE EMPRESA ESPECIALIZADA PARA CONSTRUÇÃO DO SISTEMA DE ABASTECIMENTO DE ÁGUA DAS COMUNIDADES DE PATOS, CARACARÁ, LAJES E ADJACÊNCIAS, NO MUNICÍPIO DE SOBRAL/CE.	CP22019-SEINFRA	23/01/2023	31/01/2023-10/04/2025	GUANABARA CONSTRUÇÕES TRANSPORTES E SERVIÇOS EIREL	R\$ 6.761.414,32

80	82/2022-SEINFRA	OBRA	CONTRATAÇÃO DE EMPRESA ESPECIALIZADA PARA EXECUÇÃO DA CONSTRUÇÃO DO SISTEMA DE ESGOTAMENTO SANITÁRIO DOS BAIROS PADRE PALHANO E SUMARÉ, NO MUNICÍPIO DE SOBRAL/CE.	CP22006-SEINFRA	24/08/2022	31/08/2022-17/01/2025	TUTTI ENGENHARIA CIVIL LTDA	R\$ 12.860.017,33
----	-----------------	------	--	-----------------	------------	-----------------------	-----------------------------	-------------------

## 6. USINA DE ASFALTO/MANUTENÇÃO DE VIAS

No contexto, a usina de asfalto engloba o setor operacional responsável pela produção própria e execução de serviços de pavimentação, além da recuperação e manutenção de estradas vicinais, assim como o setor de manutenção de vias

- 
- Produção Própria de Asfalto;
- Pavimentação asfáltica;
- Tapa buraco;
- Recapeamento asfalto;
- Manutenção de manta asfáltica;
- Recuperação de pavimentação asfáltica;

Execução anual: 160.000,00 M<sup>2</sup> de área recuperadas e mantida para proporcionar uma mobilidade urbana de qualidade.

### MANUTENÇÃO DE VIAS

- Manutenção de estradas vicinais;
- Abertura de vias, ruas e acessos;
- Manutenção em Passeios e calçadas;
- Terraplanagem;
- Suporte com maquinários na limpeza de Rios, Açudes e Lagoas
- 

Manutenção anual: 98% das estradas vicinais recuperadas e mantidas anualmente.







## 6.1. RELAÇÃO DA FROTA PRÓPRIA

Abaixo pode ser conferida a situação, por tipo de veículo, da frota sob responsabilidade da SEINFRA, tendo como referência o mês de dezembro de 2024.

SOBRAL PREFEITURA SECRETARIA DA INFRAESTRUTURA		SECRETARIA DA INFRAESTRUTURA-SEINFRA							
RELAÇÃO EQUIPAMENTOS PROPRIOS DA USINA DE ASFALTO									
ITEM	MARCA	MODELO	ANO	PLACA	SECRETARIA	COMBUSTÍVEL	LOTAÇÃO	OBSERVAÇÃO/SERVIÇO	
1	BOMAG MARINE	MAGNUM 120 ( CALDEIRA )	2014	PMS 0U01	SEINFRA	DIESEL	USINA DE ASFALTO	SERVIÇOS DE FABRICAÇÃO DE MASSA ASFALTICA	
2	VOLKSWAGEN	VW / 26.280 CRM 6X4 CAMINHÃO BASCULANTE	2013	OSS-1565	SEINFRA	DIESEL	USINA DE ASFALTO	SERVIÇOS PARA MANUTENÇÃO DE VIAS	
3	VOLKSWAGEN	VW / 24.260 CRM 6X2 CAMINHÃO BASCULANTE	2021	RID OI20	SEINFRA	DIESEL	USINA DE ASFALTO	SERVIÇOS PARA MANUTENÇÃO DE VIAS	
4	VOLKSWAGEN	VW / 24.260 CRM 6X2 CAMINHÃO BASCULANTE	2021	RIG9G45	SEINFRA	DIESEL	USINA DE ASFALTO	SERVIÇOS PARA MANUTENÇÃO DE VIAS	
5	CATERPILLAR	MOTONIVELADORA 120K	2013	PMS 0M01	SEINFRA	DIESEL	USINA DE ASFALTO	SERVIÇOS DE MELHORIAS EM ESTRADAS VICINAIS E URBANIZAÇÕES	
6	CATERPILLAR	MOTONIVELADORA 120H	1997	PMS 0P01	SEINFRA	DIESEL	USINA DE ASFALTO	SERVIÇOS DE MELHORIAS EM ESTRADAS VICINAIS E URBANIZAÇÕES	
7	MULLER	RETRO ESCAVADEIRA MULLER	2022	PMS 0R04	SEINFRA	DIESEL	USINA DE ASFALTO	SERVIÇOS EM MANUTENÇÃO DE PRAÇAS E VIAS	
8	NEW HOLLAND	PÁ CARREGADEIRA W130	2013	PMS 0P02	SEINFRA	DIESEL	USINA DE ASFALTO	SERVIÇOS EM MANUTENÇÃO DE PRAÇAS E VIAS	
9	DYNAPAC	ROLO COMPACTADOR CA 15 ( GRANDE)	1998	PMS 0R03	SEINFRA	DIESEL	USINA DE ASFALTO	SERVIÇOS DE COMPACTAÇÕES EM SOLO E PAVIMENTAÇÕES ASFALTICA	
10	DYNAPAC	ROLO COMPACTADOR - LR 95 ( PEQUENO)	1997	PMS 0003	SEINFRA	DIESEL	USINA DE ASFALTO	SERVIÇOS DE PAVIMENTAÇÕES ASFALTICA	
11	VW/CIFERAL CITMAX U	ÔNIBUS	-	HWW-3615	CEDIDO DA SME	DIESEL	USINA DE ASFALTO	TRANSPORTE DE SERVIDORES AO SERVIÇO	







## 6.2. ESPECIFICAÇÕES DE CONTRATOS VINCULADO À USINA DE ASFALTO

**Contrato** Nº11/2024-SEINFRA

**Empresa:** STRATURA ASFALTOS S.A. - 59.128.553/0001-77

**Objeto:** AQUISIÇÃO DE MATERIAL BETUMINOSO PARA UTILIZAÇÃO NA USINA DE ASFALTO DO MUNICÍPIO DE SOBRAL, OBJETIVANDO A PAVIMENTAÇÃO E RECAPEAMENTO ASFÁLTICO DO MUNICÍPIO, DE ACORDO COM AS ESPECIFICAÇÕES E QUANTITATIVOS PREVISTOS NO ANEXO I - TERMO DE REFERÊNCIA DO EDITAL E NA PROPOSTA DA CONTRATADA02).

### Itens

Item	Lote	Dotreduzido	Descrição	Quantidade	Valor Unitário	Valor Total
115894	1	4380	CIMENTO ASFÁLTICO CAP 50/70.	1500	R\$ 5.150,1000	R\$ 7.725.150,00
115893	1	4380	ASFALTO DILUÍDO - CM 30.	100	R\$ 6.374,5100	R\$ 637.451,00
115892	1	4380	EMULSÃO ASFÁLTICA RR 2C.	200	R\$ 3.838,4600	R\$ 767.692,00

**Contrato** Nº14/2024-SEINFRA

**Empresa:** WORLDTECH COMERCIAL E SERVICOS EIRELI - 02.784.924/0001-51

**Objeto:** AQUISIÇÃO DE ÓLEO COMBUSTÍVEL A1 PARA A USINA DE ASFALTO DE SOBRAL, DE ACORDO COM AS ESPECIFICAÇÕES E QUANTITATIVOS PREVISTOS NO ANEXO I - TERMO DE REFERÊNCIA DO EDITAL E NA PROPOSTA DA CONTRATADA.

### Itens

Item	Lote	Dotreduzido	Descrição	Quantidade	Valor Unitário	Valor Total
119964	2	4380	ÓLEO COMBUSTÍVEL A1 - BPF.	127500	R\$ 5,1000	R\$ 650.250,00
119964	1	4380	ÓLEO COMBUSTÍVEL A1 - BPF.	42500	R\$ 5,1000	R\$ 216.750,00

## Contrato Nº35/2024-SEINFRA

**Empresa:** PAULO MELO TRATORES LTDA - 08.971.694/0001-16 **Objeto:** CONTRATAÇÃO DE EMPRESA ESPECIALIZADA NA LOCAÇÃO DE EQUIPAMENTOS PARA A MANUTENÇÃO DE VIAS PAVIMENTADAS E ESTRADAS VICINAIS NA SEDE E DISTRITOS DO MUNICÍPIO DE SOBRAL, SOB DEMANDA, SOBRE OS PREÇOS UNITÁRIOS DOS ITENS CONSTANTES NOS ORÇAMENTOS COTADOS POR MEIO DA TABELA DE SERVIÇOS E INSUMOS DA SEINFRA 028.1 DESONERADA, DE ACORDO COM AS ESPECIFICAÇÕES E QUANTITATIVOS PREVISTOS NO TERMO DE REFERÊNCIA DO EDITAL E NA PROPOSTA DA CONTRATADA, CONFORME CONSTA NOS AUTOS DO PROCESSO Nº P314330/2024 (LOTE 01).

### Itens

Item	Lote	Dotreduzido	Descrição	Quantidade	Valor Unitário	Valor Total
114603	1	4375	LOCAÇÃO DE TRATOR DE ESTEIRA C/LÂMINA E ESCARIFICADOR.	1440	R\$ 281,6400	R\$ 405.561,60
114604	1	4375	LOCAÇÃO DE RETROSCAVADEIRA DE PNEUS.	1440	R\$ 139,0900	R\$ 200.289,60
114606	1	4375	LOCAÇÃO DE CAMINHÃO BASCULANTE 12 M³.	5760	R\$ 213,5000	R\$ 1.229.760,00
114605	1	4375	LOCAÇÃO DE ESCAVADEIRA HIDRÁULICA.	2880	R\$ 288,6300	R\$ 831.254,40
114602	1	4375	LOCAÇÃO DE MAQUINA MOTONIVELADORA.	2880	R\$ 312,3000	R\$ 899.424,00

CONTA VINCULADA: 1 - LOCAÇÃO DE EQUIPAMENTOS PARA A COORDENAÇÃO DE MANUTENÇÃO DE VIAS



CAÇAMBA

CONTA VINCULADA: 1 - LOCAÇÃO DE EQUIPAMENTOS PARA A COORDENAÇÃO DE MANUTENÇÃO DE VIAS



ESCAVADEIRA



RETROSCAVADEIRA



TRATOR DE ESTEIRA



RETROSCAVADEIRA



TRATOR DE ESTEIRA



MOTONIVELADORA

## Contrato Nº36/2024-SEINFRA

**Empresa:** COPA ENGENHARIA LTDA - 02.200.917/0001-65

**Objeto:** CONTRATAÇÃO DE EMPRESA ESPECIALIZADA NA LOCAÇÃO DE EQUIPAMENTOS PARA A MANUTENÇÃO DE VIAS PAVIMENTADAS E ESTRADAS VICINAIS NA SEDE E DISTRITOS DO MUNICÍPIO DE SOBRAL, SOB DEMANDA, SOBRE OS PREÇOS UNITÁRIOS DOS ITENS CONSTANTES NOS ORÇAMENTOS COTADOS POR MEIO DA TABELA DE

### Itens

Item	Lote	Dotreduzido	Descrição	Quantidade	Valor Unitário	Valor Total
1161027	2	4375	LOCAÇÃO DE OPERADOR DE CALDEIRA ESPARGIDORA DE ASFALTO.	1440	R\$ 36,2000	R\$ 52.128,00
1161024	2	4375	LOCAÇÃO DE VIBROACABADORA DE MISTURA BETUMINOSA.	1440	R\$ 248,3800	R\$ 357.667,20
1161026	2	4375	LOCAÇÃO DE CAMINHÃO DISTRIBUIDOR DE LIGANTE.	1440	R\$ 317,2400	R\$ 456.825,60
1161023	2	4375	LOCAÇÃO DE COMPACTADOR LISO TANDEM AUTOPROPELIDO.	1440	R\$ 130,5600	R\$ 188.006,40
1161028	2	4375	LOCAÇÃO DE COMPACTADOR DE PNEUS PRESSÃO VARIÁVEL AUTOPROPELIDO.	1440	R\$ 278,3400	R\$ 400.809,60
1161025	2	4375	LOCAÇÃO DE CAMINHÃO COMERCIAL EQUIPADO COM GUINDASTE.	1440	R\$ 203,2300	R\$ 292.651,20

SERVIÇOS E INSUMOS DA SEINFRA 028.1 DESONERADA, DE ACORDO COM AS ESPECIFICAÇÕES E QUANTITATIVOS PREVISTOS NO TERMO DE REFERÊNCIA DO EDITAL E NA PROPOSTA DA CONTRATADA, CONFORME CONSTA NOS AUTOS DO PROCESSO Nº P314330/2024 (LOTE 02).

CONTA VINCULADA: 1 - LOCAÇÃO DE EQUIPAMENTOS PARA A COORDENAÇÃO DE MANUTENÇÃO DE VIAS



VIBROACABADORA - APLICAÇÃO DE CBUQ

TA ULADA: 1 - LOCAÇÃO DE EQUIPAMENTOS PARA A COORDENAÇÃO DE MANUTENÇÃO DE VIAS



PACTAÇÃO DE CBUQ - ROLO TANDEM



CONTA VINCULADA: 1 - LOCAÇÃO DE EQUIPAMENTOS PARA A COORDENAÇÃO DE MANUTENÇÃO DE VIAS



CAMINHÃO ESPARGIDOR - PINTURA DE LIGAÇÃO

CONTA VINCULADA: 1 - LOCAÇÃO DE EQUIPAMENTOS PARA A COORDENAÇÃO DE MANUTENÇÃO DE VIAS



PLATAFORMA - TRANSPORTE DE EQUIPAMENTOS

CONTA VINCULADA: 1 - LOCAÇÃO DE EQUIPAMENTOS PARA A COORDENAÇÃO DE MANUTENÇÃO DE VIAS



CONTA VINCULADA: 1 - LOCAÇÃO DE EQUIPAMENTOS PARA A COORDENAÇÃO DE MANUTENÇÃO DE VIAS



VIBROACABADORA - APLICAÇÃO DE CBUQ

**Contrato Nº86/2022-SEINFRA**

**Empresa:** PONTUAL RENT A CAR LTDA - 02.803.284/0001-80

**Objeto:** ADESÃO A REGISTRO DE PREÇO PARA FUTUROS E EVENTUAIS SERVIÇOS DE LOCAÇÃO DE VEÍCULOS AUTOMOTORES COM MANUTENÇÃO, SEGURO OU RESPONSABILIZAÇÃO POR EVENTUAIS DANOS E REPOSIÇÃO DE PEÇAS POR CONTA DA CONTRATADA PARA ATENDER A DEMANDA DO ÓRGÃO/ENTIDADES DA PREFEITURA DE MUNICIPAL DE SOBRAL.

**Itens**

Item	Lote	Dotreduzido	Descrição	Quantidade	Valor Unitário	Valor Total
120212	2	5695	LOCAÇÃO DE VEÍCULO ZERO QUILOMETRO PARA TRANSPORTE DE PESSOAS, TIPO PICAPE, POTÊNCIA MÍNIMA DE 100 CV, COMBUSTÍVEL ETANOL/GASOLINA.	1	R\$ 149.424,0000	R\$ 149.424,00



---

## **7. CONSIDERAÇÕES DA ERRO! FONTE DE REFERÊNCIA NÃO ENCONTRADA.**

Este Relatório de Transição oferece uma visão geral das principais ações e iniciativas realizadas pela Secretaria da Infraestrutura (SEINFRA) ao longo do ano de 2024, destacando seu compromisso com a transparência e a prestação de contas à população de Sobral. A SEINFRA acredita que é fundamental informar à comunidade como os recursos municipais estão sendo utilizados para promover o desenvolvimento e a melhoria da cidade.

Durante o ano de 2024, as atividades da SEINFRA foram orientadas pela busca por soluções para os desafios associados à gestão municipal. As ações da Secretaria se basearam na integração das políticas públicas vinculadas às suas competências, com foco em obras e projetos de grande impacto para a população, como o saneamento básico, pavimentações, requalificação de praças e parques, além da construção de equipamentos públicos como escolas, centros de saúde, quadras esportivas e areninhas.

A SEINFRA também destaca que, em 2025, pretende inaugurar 90% das obras em andamento, reforçando seu papel como fiscalizadora e executora das benfeitorias municipais.

Por fim, a Secretaria reafirma seu compromisso de manter a qualidade dos serviços prestados à população, sempre em busca de melhorias para a infraestrutura da cidade, visando o aumento da qualidade de vida dos cidadãos sobralenses.