

VIGESIMA TERCEIRA ALTERAÇÃO E CONSOLIDAÇÃO DO CONTRATO SOCIAL
KSS COMÉRCIO E INDÚSTRIA DE EQUIPAMENTOS MÉDICO LTDA
CNPJ nº. 79.805.263/0001-28
NIRE nº. 412.018.349.13



NELSON ALEXANDRE KLAESIUS, brasileiro, nascido em 12/05/1949, natural de Rio do Sul/SC, casado em comunhão de universal de bens, industrial, residente e domiciliado em São José dos Pinhais/PR, na Rua Jorge Mansos do Nascimento Teixeira, nº. 400, bairro São Pedro, CEP 83.005-500, portador da cédula de identidade nº. 891.394-3 SSP/PR e CPF nº. 202.074.339-68;

RODRIGO CARVALHO, brasileiro, nascido em 11/10/1978, natural de Curitiba/PR, solteiro, empresário, residente e domiciliado na Rua Jean Jacques Rousseau, 152, Aristocrata, CEP: 83.030-230, portador da cédula de identidade RG nº. 5.430.584-2 SSP/PR e CPF nº. 026.283.169-43; e

RICARDO CARVALHO, brasileiro, nascido em 17/04/1975, natural de Curitiba/PR, casado sob o regime de comunhão parcial de bens, industrial, residente e domiciliado na Rua Jean Jacques Rousseau, 152, Aristocrata, CEP: 83.030-230, portador da cédula de identidade RG nº. 5.430.580-0 SSP/PR, CPF nº. 873.087.209-00 e CNH sob o nº 02855399743 DETRAN/PR.

Únicos sócios componentes da sociedade empresária, que gira sob a denominação social de **KSS COMÉRCIO E INDÚSTRIA DE EQUIPAMENTOS MÉDICO LTDA**, inscrita sob o CNPJ nº. 79.805.263/0001-28, com sede e foro jurídico em São José dos Pinhais/PR, na Rua Castro, nº. 29, Bairro Cruzeiro, CEP 83010-080, com contrato social arquivado na Junta Comercial do Paraná sob nº. 412.018.349.13 em 11/02/1987, **Resolvem**, alterar seu contrato social primitivo nas cláusulas e condições seguintes:

CLAUSULA PRIMEIRA: Retira-se da sociedade o sócio Nelson Alexandre Klaesius, que possui 332.000 (trezentos e trinta e dois mil) quotas, no valor de R\$ 1,00 (um real) cada, totalizando R\$ 332.000,00 (trezentos e trinta e dois mil reais), transferindo por venda a totalidade de suas quotas, pelo valor nominal aos sócios **RODRIGO CARVALHO** e **RICARDO CARVALHO**.

Paragrafo Primeiro: O sócio Nelson Alexandre Klaesius, que se retira da sociedade, declara sanados todos os seus direitos e haveres perante a sociedade, nada mais tendo a reclamar, seja a que título for, nem do cessionário, nem da sociedade, dando-lhes plena, geral e irrevogável quitação.

Paragrafo Segundo: O sócio Nelson Alexandre Klaesius, que se retira da sociedade, fica eximido de toda e qualquer responsabilidade por quaisquer fatos ou atos praticados pela **KSS COMÉRCIO E INDÚSTRIA DE EQUIPAMENTOS MÉDICO LTDA** durante o período em que figurou como sócio da referida pessoa jurídica.

VIGÉSIMA TERCEIRA ALTERAÇÃO E CONSOLIDAÇÃO DO CONTRATO SOCIAL
KSS COMÉRCIO E INDÚSTRIA DE EQUIPAMENTOS MÉDICO LTDA
CNPJ nº. 79.805.263/0001-28
NIRE nº. 412.018.349.13



Fica também eximido de toda e qualquer responsabilidade perante a sociedade da qual se retira, perante os sócios antigos ou atuais e perante terceiros por quaisquer fatos ou atos que tenha praticado no período em que integrou a sociedade.

CLÁUSULA SEGUNDA: Os sócios componentes, deliberaram de comum acordo, promover uma INCORPORAÇÃO, conforme Protocolo de Incorporação firmado em data de 02/06/2020, pela qual a Sociedade METALURGICA HOSPITALAR INDÚSTRIA E COMÉRCIO DE APARELHOS ELETROMÉDICOS LTDA - EPP, será incorporada por KSS COMÉRCIO E INDÚSTRIA DE EQUIPAMENTOS MÉDICO LTDA, pessoa jurídica de direito privado, inscrita no CNPJ sob o nº 79.805.263/0001-28, com sede e foro na cidade de São José dos Pinhais/PR, à Rua Castro, nº 29, Bairro Cruzeiro, CEP 83.010-080, que recebe parte do Patrimônio Líquido da Incorporada, correspondente a 100% (cem por cento), representada pela soma dos bens patrimoniais conforme "Memorial Descritivo dos Bens Patrimoniais a Incorporar", constante do já citado Protocolo.

CLÁUSULA TERCEIRA: A operação de Incorporação, tem, nos termos do artigo 225 da Lei nº 6.404/76 a seguinte JUSTIFICAÇÃO:

I - Tendo em vista a convergência de interesses entre as sociedades Incorporadoras e a Incorporada, notadamente pelo ângulo de centralização Administrativa, Comercial e Profissional, bem como, da Conjunção de finalidades, Inter decorrentes do controle acionário que os Sócios Majoritários detêm na sociedades, justifica-se plenamente a operação Societária nos moldes dos artigos 233 e 264 da Lei nº 6.404/76, pelas vantagens empresariais que apresenta.

II - Considerando que se trata de INCORPORAÇÃO de Sociedade interligada com a Sociedade Incorporativa, em virtude de sócios em comum, identificados no preâmbulo, a participação acionária dos sócios não se alterará, bem como, os respectivos objetivos sociais da sociedade Incorporadora e Incorporada, atendendo-se, assim, a Legislação pertinente - Lei nº 6.404/76.

CLÁUSULA QUARTA: O protocolo de INCORPORAÇÃO, "ex-vi" do artigo 224, da Lei nº 6.404/76, teve a seguinte conceituação:

- a) O Capital Social da Sociedade Incorporada METALURGICA HOSPITALAR INDÚSTRIA E COMÉRCIO DE APARELHOS ELETROMÉDICOS LTDA - EPP, subscrito e integralizado, no valor de R\$ 570.000,00 (quinhentos e setenta mil reais), bem como, mais as outras contas do Patrimônio Líquido (Prejuízos



VIGÉSIMA TERCEIRA ALTERAÇÃO E CONSOLIDAÇÃO DO CONTRATO SOCIAL
KSS COMÉRCIO E INDÚSTRIA DE EQUIPAMENTOS MÉDICOS LTDA
GNPJ nº. 79.805.263/0001-28
NIRE nº. 412.018.349.13

- Acumulados) no montante de R\$ 6.428.754,39 (seis milhões, quatrocentos e vinte e oito mil, setecentos e cinquenta e quatro reais e trinta e nove centavos) totalizando o total de Patrimônio Líquido a Descoberto R\$ 5.858.754,39 (cinco milhões oitocentos cinquenta e oito mil, setecentos e cinquenta e quatro e trinta e nove centavos), fica por este ato incorporado em sua totalidade pela Sociedade Incorporadora identificada na Cláusula Primeira;
- b) O Patrimônio Líquido da Sociedade Incorporada é avaliado tomando-se por base a situação contábil em data de 30/06/2020, e seguindo os critérios estipulados nas leis fiscais e comerciais - Lei 8.541/92 e Lei 6.404/76; é apoiado em "Laudo Avaliação", realizado por três peritos avaliadores;
 - c) Aumenta o capital social da empresa incorporadora com o ingresso do sócio **THOMAS GEORGE KLAESIUS**, brasileiro, maior, nascido em 07/06/1986, natural de São José dos Pinhais/PR, casado sob o regime de comunhão parcial de bens, industrial, portador da cédula de identidade Civil RG nº. 6.980.800-0/SSP/PR e CPF nº. 050.843.169-71, residente e domiciliado em São José dos Pinhais, PR, na Rua Jorge Mansos do Nascimento Teixeira, nº. 400, São Pedro, CEP 83005-500, o valor de R\$ 285.000 (duzentos e oitenta e cinco mil reais);
 - d) Aumenta o capital social com a participação na incorporação da incorporada o já sócio **RICARDO CARVALHO**, já qualificado no preâmbulo deste instrumento, o valor de R\$ 285.000 (duzentos e oitenta e cinco mil reais);
 - e) As variações patrimoniais posteriores à data-base da **INCORPORAÇÃO**, serão assumidas e escrituradas pela Sociedade Incorporadora.

CLÁUSULA QUINTA: Os sócios qualificados ratificam a indicação dos peritos contábeis nomeados, conforme "PROTOCOLO DE INCORPORAÇÃO", ou seja:

ALEXANDRE BELMIRO BERTI, brasileiro, casado, contador, com registro no CRC-PR sob n 054159/O-5, com endereço profissional em São José dos Pinhais/PR, na Rua Marechal Deodoro da Fonseca, n ° 288, Bairro Centro, CEP 83.005-350; **ANTONIO CLAUDOMIR DA ROCHA**, brasileiro, nascido em 20/04/1970, casado, contador, com registro no CRC-PR sob n. 047218/O-8, com endereço profissional em São José dos Pinhais/PR, na Rua Marechal Deodoro da Fonseca, n ° 288, Bairro Centro, CEP 83.005-350; e **ROBSON FERREIRA ALVES BUENO**, brasileiro, nascido em 20/04/1986, solteiro, contador, com registro no



VIGÉSIMA TERCEIRA ALTERAÇÃO E CONSOLIDAÇÃO DO CONTRATO SOCIAL
KSS COMÉRCIO E INDÚSTRIA DE EQUIPAMENTOS MÉDICO LTDA
CNPJ nº. 79.805.263/0001-28
NIRE nº. 412.018.349.13

CRC-PR sob n. 068106/O-3, com endereço profissional em São José dos Pinhais/PR, na Rua Marechal Deodoro da Fonseca, n.º 288, Bairro Centro, CEP 83.005-350; bem como, aprovam o "LAUDO DE AVALIAÇÃO" elaborado pelos citados peritos, datado 10 de Julho de 2020.

CLÁUSULA SEXTA - Os sócios qualificados, determinam, tendo em vista a aprovação incondicional da operação de INCORPORAÇÃO, a extinção da Sociedade **METALURGICA HOSPITALAR INDÚSTRIA E COMÉRCIO DE APARELHOS ELETROMÉDICOS LTDA - EPP**, e autorizam a Sociedade Incorporadora, qualificada neste instrumento, a praticar os atos necessários à consecução final da operação, inclusive o cancelamento dos registros e inscrições.

CLÁUSULA SÉTIMA: Aumentam o capital social por meio da utilização de reservas da Conta de Lucros Acumulados em mais R\$ 740.140,00 (setecentos e quarenta mil, cento e quarenta reais) divididos em 740.140,00 (setecentos e quarenta mil, cento e quarenta) quotas, no valor nominal de R\$ 1,00 (um real) cada uma, integralizado da seguinte forma pelo sócios:

- a) **RICARDO CARVALHO** aumenta em 289.760,00 (duzentos e oitenta e nove mil, setecentos e sessenta reais) utilizando-se da conta de reserva de capital.
- b) **THOMAS GEORGE KLAESIUS**, 450.380,00 (quatrocentos e cinquenta mil, trezentos e oitenta mil reais) utilizando-se da conta de reserva de capital.

CLÁUSULA OITAVA: Em virtude das modificações mencionadas nas cláusulas anteriores, fica o capital social inteiramente subscrito e realizado na importância de R\$ 2.206.140,00 (dois milhões, duzentos e seis mil, cento e quarenta reais); divididos em 2.206.140 (dois milhões, duzentos e seis mil, cento e quarenta) quotas, no valor de R\$ 1,00 (um real), assim distribuído entre os sócios:

SÓCIOS	QUOTAS	%	VALOR R\$
<i>Rodrigo Carvalho</i>	735.380	33,34%	R\$ 735.380,00
<i>Ricardo Carvalho</i>	735.380	33,33%	R\$ 735.380,00
<i>Thomas George Klaesius</i>	735.380	33,33%	R\$ 735.380,00
TOTAL	2.206.140	100%	R\$ 2.206.140,00

CLÁUSULA NONA: Permanecem inalteradas as demais cláusulas do contrato original que não colidirem com as disposições do presente instrumento

VIGÉSIMA TERCEIRA ALTERAÇÃO E CONSOLIDAÇÃO DO CONTRATO SOCIAL
KSS COMÉRCIO E INDÚSTRIA DE EQUIPAMENTOS MÉDICO LTDA
CNPJ nº. 79.805.263/0001-28
NIRE nº. 412.018.349.13



CLÁUSULA DÉCIMA: Em decorrência das profundas alterações introduzidas nas relações societárias pela Lei 10.406 de 10 de janeiro de 2002, e conforme determina o art. 2031 da mesma lei, os sócios através das cláusulas seguintes consolidam seu contrato social de acordo com a nova realidade societária. E a sociedade será regida por este contrato social, pelo Código Civil de 2002, Lei. 10.406 de 10 de janeiro de 2002 e com a Regência Supletiva da Lei 6.404/76, conforme faculta o § 1º do art. 1.053 da Lei 10.406.

CONSOLIDAÇÃO DO CONTRATO SOCIAL

KSS COMÉRCIO E INDÚSTRIA DE EQUIPAMENTOS MÉDICO LTDA
CNPJ nº. 79.805.263/0001-28
NIRE nº. 412.018.349.13

1 - DOS SÓCIOS, DA DENOMINAÇÃO, DA SEDE E FORO JURÍDICO.

RODRIGO CARVALHO, brasileiro, nascido em 11/10/1978, natural de Curitiba/PR, solteiro, empresário, residente e domiciliado na Rua Jean Jacques Rousseau, 152, Aristocrata, CEP: 83.030-230, São José dos Pinhais/PR, portador da cédula de identidade RG nº. 5.430.584-2 SSP/PR e CPF nº. 026.283.169-43; e

RICARDO CARVALHO, brasileiro, nascido em 17/04/1975, natural de Curitiba/PR, casado sob o regime de comunhão parcial de bens, industrial, residente e domiciliado na Rua Jean Jacques Rousseau, 152, Aristocrata, CEP: 83.030-230, São José dos Pinhais/PR, portador da cédula de identidade RG nº. 5.430.580-0 SSP/PR, CPF nº. 873.087.209-00 e CNH sob o nº 02855399743 DETRAN/PR; e

THOMAS GEORGE KLAESIUS, brasileiro, maior, nascido em 07/06/1986, natural de São José dos Pinhais/PR, casado sob o regime de comunhão parcial de bens, industrial, portador da cédula de identidade Civil RG nº. 6.980.800-0/SSP/PR e CPF nº. 050.843.169-71, residente e domiciliado em São José dos Pinhais, PR, na Rua Jorge Mansos do Nascimento Teixeira, nº. 400, São Pedro, CEP 83005-500.

Únicos sócios componentes da sociedade empresária limitada, que gira sob a denominação social de **KSS COMÉRCIO E INDÚSTRIA DE**

VIGÉSIMA TERCEIRA ALTERAÇÃO E CONSOLIDAÇÃO DO CONTRATO SOCIAL
KSS COMÉRCIO E INDÚSTRIA DE EQUIPAMENTOS MÉDICO LTDA
CNPJ nº. 79.805.263/0001-28
NIRE nº. 412.018.349.13



EQUIPAMENTOS MÉDICO LTDA, inscrita sob o CNPJ n. 79.805.263/0001-28, com sede e foro jurídico em São José dos Pinhais/PR, na Rua Castro, nº 29, Bairro Cruzeiro, CEP 83010-080, com contrato social arquivado na Junta Comercial do Paraná sob nº. 412.018.349.13 em 11/02/1987, **Resolvem**, consolidar seu contrato social primitivo nas cláusulas e condições seguintes:

CLÁUSULA PRIMEIRA: A sociedade empresária limitada, que gira sob a denominação social de **KSS COMÉRCIO E INDÚSTRIA DE EQUIPAMENTOS MÉDICO LTDA**, inscrita sob o CNPJ n. 79.805.263/0001-28, com sede e foro jurídico em São José dos Pinhais/PR, na Rua Castro, nº 29, Bairro Cruzeiro, CEP 83010-080.

CLÁUSULA SEGUNDA: A sociedade poderá abrir e encerrar filiais, agências e escritórios, em qualquer parte do território nacional, por deliberação dos sócios materializados pela maioria dos votos, contados segundo o valor das quotas de cada um.

II - DO PRAZO DE DURAÇÃO E DO OBJETO SOCIAL

CLÁUSULA TERCEIRA: O prazo de duração da sociedade é indeterminado, tendo iniciado suas atividades a partir de 11 de fevereiro de 1987.

CLÁUSULA QUARTA: A sociedade tem por objetivo mercantil o ramo de: Indústria, comércio, importação e exportação, manutenção e assistência técnica de equipamentos e material, médico-hospitalares; Representações comerciais.

III - DO CAPITAL SOCIAL E DAS QUOTAS SOCIAIS

CLÁUSULA QUINTA: O capital social, inteiramente subscrito e realizado na forma prevista neste ato na importância de R\$ 2.206.140,00 (dois milhões, duzentos e seis mil, cento e quarenta mil reais), divididos em 2.206.140 (dois milhões, duzentos e seis mil, cento e quarenta mil reais) quotas, no valor de R\$ 1,00 (um real), assim distribuído entre os sócios.

VIGÉSIMA TERCEIRA ALTERAÇÃO E CONSOLIDAÇÃO DO CONTRATO SOCIAL
KSS COMÉRCIO E INDÚSTRIA DE EQUIPAMENTOS MÉDICO LTDA
GNPJ nº. 79.805.263/0001-28
NIRE nº. 412.018.349.13



SÓCIOS	QUOTAS	%	VALOR R\$
Rodrigo Carvalho	735.380	33,34%	R\$ 735.380,00
Ricardo Carvalho	735.380	33,33%	R\$ 735.380,00
Thomas George Klaesius	735.380	33,33%	R\$ 735.380,00
TOTAL	2.206.140	100%	R\$ 2.206.140,00

PARÁGRAFO PRIMEIRO: A responsabilidade dos sócios é subsidiária e limitada à importância total do capital social subscrito ou integralizado.

PARÁGRAFO SEGUNDO: As quotas sociais são indivisíveis em relação à sociedade.

PARÁGRAFO TERCEIRO: As quotas não poderão ser caucionadas, empenhadas, oneradas ou gravadas, total ou parcialmente, a qualquer título, salvo com autorização de sócios que representem a maioria absoluta do capital social. A cessão das quotas obedecerá ao procedimento estabelecido na Cláusula quinta.

PARÁGRAFO QUARTO: As novas subscrições e integralizações de quotas, que impliquem em um encaixe superior ao valor nominal das quotas, serão, este sobre preço, considerados como ágio na emissão de quotas, e escriturados como reserva de capital.

IV - DA CESSÃO DE QUOTAS E DO DIREITO DE PREFERÊNCIA

CLÁUSULA SEXTA: As quotas sociais e os direitos de subscrição somente poderão ser cedidos a terceiros após terem sido ofertados preferencialmente ao sócio atual segundo o seu percentual de participação, com prazo de trinta (30) dias, para exercerem o direito de preferência. Após o prazo, se em igualdade de condições, podem ser ofertadas a terceiros, estranhos à sociedade. A notificação conterá a quantidade quotas e/ou o direito de subscrição e o preço por elas proposto.

PARÁGRAFO PRIMEIRO: Se todos os sócios manifestarem seu direito de preferência, a cessão das quotas e/ou direitos de subscrição se fará na proporção das quotas que então possuírem. Se nem todos exercerem o direito de preferência, os demais sócios poderão, no prazo adicional de dez (10) dias, adquirir, pro-rata, as quotas e/ou direitos que sobejarem.

**VIGÉSIMA TERCEIRA ALTERAÇÃO E CONSOLIDAÇÃO DO CONTRATO SOCIAL
KSS COMÉRCIO E INDÚSTRIA DE EQUIPAMENTOS MÉDICO LTDA
CNPJ nº. 79.805.263/0001-28
NIRE nº. 412.018.349.13**



PARÁGRAFO SEGUNDO: Decorrido o prazo de preferência, e assumida pelos sócios ou por terceiros, a totalidade do aumento, haverá assembleia dos sócios para que seja aprovada a modificação do contrato, nos termos do art. 1.081 da lei 10.406/2002.

PARÁGRAFO TERCEIRO: Não exercido o direito de preferência pelos sócios e/ou por terceiros, o cedente está automaticamente autorizado a efetivar a cessão a terceiro, pelo preço mínimo indicado anteriormente.

PARÁGRAFO QUARTO: Se não efetivada a cessão nesse preço ofertado e persistir o sócio na intenção de alienar suas quotas sociais, todo o procedimento, referente ao exercício do direito de preferência, terá que ser renovado e repetido, tendo em vista a nova oferta de preço mínimo.

V - DA ADMINISTRAÇÃO

CLÁUSULA SÉTIMA: A sociedade será administrada privativa e individualmente pelos sócios **Rodrigo Carvalho, Ricardo Carvalho e Thomas George Klaesius**, na qualidade de Administradores. Os Administradores são considerados investidos em sua função na data de assinatura deste contrato social.

PARÁGRAFO PRIMEIRO: Os administradores estão dispensados de caução e poderão ser destituídos da função, sem direito a qualquer indenização, por deliberação de no mínimo 2/3 dos titulares do capital social, conforme previsto no art. 1.061 da Lei. 10.406/2002.

PARÁGRAFO SEGUNDO: A sua destituição se opera pela aprovação em assembleia de titulares de no mínimo 2/3 do capital social, que deve ser averbada no registro competente no prazo máximo de 10 dias. A renúncia do administrador se torna eficaz em relação à sociedade no momento de sua comunicação escrita e em relação a terceiros após a averbação na Junta Comercial.

PARÁGRAFO TERCEIRO: O uso da denominação social é privativo dos administradores nomeados, e respondem solidária e ilimitadamente por culpa presumível por imperícia ou desídia e dolo, pelos atos praticados contra este estatuto ou determinações da Lei.

PARÁGRAFO QUARTO: Na mesma assembleia de quotistas que destituir os administradores, outro será eleito e empossado.

VIGÉSIMA TERCEIRA ALTERAÇÃO E CONSOLIDAÇÃO DO CONTRATO SOCIAL
KSS COMÉRCIO E INDÚSTRIA DE EQUIPAMENTOS MÉDICO LTDA
CNPJ nº. 79.805.263/0001-28
NIRE nº. 412.018.349.13



PARÁGRAFO QUINTO: Os administradores declaram que não estão impedidos por Lei de exercer a administração da empresa, que não praticaram crime falimentar, de prevaricação, suborno, concussão, peculato; ou contra a economia popular, contra o Sistema Financeiro Nacional, contra as Normas de defesa de concorrência, contra as relações de consumo, a fé pública ou a propriedade.

PARÁGRAFO SEXTO: Os administradores têm o dever de diligência de lealdade e de informar, e é obrigado a prestar aos demais sócios, contas justificadas de sua administração, apresentando-lhes balancetes mensais, inventário anual e outros esclarecimentos julgados oportunos.

PARÁGRAFO SÉTIMO: Os administradores receberão um pró-labore mensal, fixado em reunião ou assembleia de sócios, pela maioria absoluta.

PARÁGRAFO OITAVO: A administração é atribuído todo o poder necessário à realização do objeto da sociedade. Internamente, são atribuídos, os poderes de gestão administrativos, e externamente, são atribuídos os poderes para representar a sociedade ativa e passivamente, judicial ou extrajudicialmente, podendo transigir, renunciar, desistir, firmar compromissos, confessar dívidas, fazer acordos, contrair obrigações, adquirir, alienar e onerar bens móveis e imóveis, nas condições deste contrato.

PARÁGRAFO NONO: Externamente, a sociedade considerar-se-á obrigada e/ou representada pelos Administradores.

PARÁGRAFO DÉCIMO: Nos atos de aquisição, alienação e oneração de bens do ativo permanente, pedido de concordata ou falência; o administrador depende de autorização de maioria absoluta dos sócios presentes na reunião dos quotistas.

VI - DAS REUNIÕES DE QUOTISTAS E DAS ASSEMBLÉIAS DE QUOTISTAS E SUAS DELIBERAÇÕES SOCIAIS

CLÁUSULA OITAVA: A assembleia ou reunião de sócios será convocada pelo Administrador, com 10 (dez) dias de antecedência, mediante a expedição de cartas de convocação, com local, data, a hora e a ordem do dia da assembleia. Os sócios detentores de mais de 5% das cotas do capital, também poderão requerer ao Administrador a convocação da assembleia, indicando, desde logo, a matéria a ser deliberada.

VIGÉSIMA TERCEIRA ALTERAÇÃO E CONSOLIDAÇÃO DO CONTRATO SOCIAL
KSS COMÉRCIO E INDÚSTRIA DE EQUIPAMENTOS MÉDICO LTDA
CNPJ nº: 79.805.263/0001-28
NIRE nº: 412.018.349.13



Página 10 de 27

PARÁGRAFO PRIMEIRO: As deliberações sociais, nas quais cada quota do capital social corresponderá a um voto, serão tomadas em assembleia de sócios, cujo *quorum* de instalação é a maioria absoluta do capital social. O *quorum* de deliberação é também o da maioria absoluta do capital social, exceto unicamente para a nomeação do administrador e dos conselheiros fiscais, alienação do estabelecimento comercial, cisão, fusão ou transformação, quando o *quorum* deliberativo será então de dois terços dos votos dos quotistas.

PARÁGRAFO SEGUNDO: Em livro próprio de atos da administração e de registro das reuniões de sócios, será lavrada ata dos trabalhos, ocorrências e deliberações dos sócios, assinada pelos membros da mesa e pelos sócios presentes. A ata poderá ser lavrada em forma sumária.

PARÁGRAFO TERCEIRO: O sócio dissidente de qualquer decisão majoritária, poderá exercer o direito de retirar-se da sociedade, manifestando a sua intenção a sociedade e os outros sócios, por escrito mediante protocolo, dentro do prazo de 30 (trinta dias), a contar da deliberação que discordou, sendo os seus haveres apurados e pagos na forma da Cláusula Oitava.

VII - DAS DELIBERAÇÕES DOS SÓCIOS.

CLÁUSULA NONA: Dependem de deliberação dos sócios:

- A aprovação das contas da administração;
- Exclusão ou retirada de um dos sócios por pedido do sócio;
- A designação do administrador em ato separado, podendo ser não sócio ou administrador sócio;
- A destituição do administrador;
- O modo e o valor da remuneração do administrador;
- A participação nos lucros do administrador e dos empregados;
- A modificação do contrato social;
- A transformação da sociedade, ou a fusão cisão ou incorporação;
- A Resolução, dissolução e liquidação da sociedade empresarial;
- A nomeação ou destituição de liquidantes e o julgamento de suas contas;
- Pedido de concordata ou falência;
- Expulsão de sócio por falta grave ou incapacidade superveniente;
- Investimento em outras empresas, coligadas ou controladas;
- Aumento de capital com bens ou moeda corrente;
- Aprovação de laudo de reavaliação a valor venal de bens ou direitos do ativo permanente;

**VIGÉSIMA TERCEIRA ALTERAÇÃO E CONSOLIDAÇÃO DO CONTRATO SOCIAL
KSS COMÉRCIO E INDÚSTRIA DE EQUIPAMENTOS MÉDICO LTDA
CNPJ nº. 79.805.263/0001-28
NIRE nº. 412.018.349.13**



- O ingresso na sociedade dos herdeiros de sócio falecido, por requerimento do inventariante.

VIII - DA RETIRADA, EXCLUSÃO DE SÓCIO, DA RESOLUÇÃO DAS QUOTAS DE UM SÓCIO EM RELAÇÃO A SOCIEDADE.

CLAUSULA DÉCIMA: Pela vontade unilateral: Sociedade limitada enquanto for por prazo indeterminado, pela vontade unilateral a qualquer tempo, por dissidência em relação a alteração contratual deliberada pela maioria. Incluindo outros fatores estranhos a alteração contratual, como por exemplo, a falta de afeição social, com base na norma do Código Civil 2002 Art. 1.029. Além dos casos previstos na lei ou no contrato, qualquer sócio pode retirar-se da sociedade, se de prazo indeterminado, mediante notificação com antecedência mínima de 60 (sessenta) dias, aos demais sócios.

Pelo óbito: Pelo óbito do sócio, obedecido os ditames do Código Civil 2002 art. 1.028. Os herdeiros são responsáveis pelas obrigações até dois anos da averbação da resolução, conforme Código Civil Art. 1032.

PARÁGRAFO PRIMEIRO: Pela liquidação das quotas, obtidas pela execução de um dos sócios conforme determina o Código Civil 2002, art 1.026.

PARÁGRAFO SEGUNDO: Por atos de inegável gravidade, justa causa ou incapacidade superveniente, conforme previsto no Código Civil 2002 art 1.030 e art. 1.085.

PARÁGRAFO TERCEIRO: Após apurado os haveres do sócio que se despede, excluído, falecido ou que se retirou, é promovida a liquidação de seus haveres, observada a prática de um balanço de determinação obedecendo o art. 1.031 do código civil de 2002 e as determinações deste contrato.

PARÁGRAFO QUARTO: Ao sócio excluído, com antecedência no mínimo de 5 (cinco) dias, será dada ciência da justa causa que se lhe imputa e será convocado à assembleia de quotistas, destinada a deliberar sobre a exclusão, no qual poderá usar da palavra, mas não terá direito de voto. Os haveres do sócio excluído serão apurados e pago na forma previsto neste contrato, cláusula décima quarta. O arquivamento na Junta Comercial dos atos referentes à retirada espontânea e à exclusão de sócio, inclusive a subsequente alteração contratual, independe da assinatura do retirante ou do excluído.

VIGÉSIMA TERCEIRA ALTERAÇÃO E CONSOLIDAÇÃO DO CONTRATO SOCIAL
KSS COMÉRCIO E INDÚSTRIA DE EQUIPAMENTOS MÉDICO LTDA
CNPJ nº. 79.805.263/0001-28
NIRE nº. 412.018.349.13



IX - DO PAGAMENTO DOS HAVERES POR RESOLUÇÃO PARCIAL DE QUOTAS

CLÁUSULA DÉCIMA PRIMEIRA: Os haveres dos sócios retirantes ou excluídos serão pagos mediante a elaboração de "balanço de determinação". Obedecida às determinações dos artigos 1.031 e 1.085 da lei 10.406/2002.

PARÁGRAFO PRIMEIRO: A quota liquidada será paga em dinheiro, no prazo máximo 90 dias, se for até o montante de 5% do capital social ou em até 12 meses se superior, em prestações mensais iguais e sucessivas, atualizadas por índice de correção monetária nacional acrescida de juros remuneratórios de 0,5% ao mês calculados de forma simples, procedendo-se a diminuição do capital social e as respectivas reservas liquidadas.

PARÁGRAFO SEGUNDO: A sociedade, por deliberação da maioria dos sócios poderá adquirir as quotas e mantê-las em tesouraria pelo prazo máximo de seis meses onde deverá então recompor a pluralidade social, sob pena de diminuição do capital social ou dissolução da sociedade se existir somente um sócio remanescente. Esta opção somente será válida, se a sociedade empresarial dispuser de verbas (reservas de lucros) suficiente para satisfazer os direitos dos sócios que se despede, sem afetar a integridade do capital social e sua reserva.

PARÁGRAFO TERCEIRO: No prazo de trinta (30) dias, será levantado o balanço de determinação da sociedade, cuja data-base é a da ocorrência do referido evento. Considera-se como data do evento, a data da notificação feita por sócio dissidente de alteração contratual; a data da morte do sócio; a data de requerimento do sócio retirante voluntário pelo fim da afeição societária; a data da assembleia de quotistas que exclui o sócio por falta grave; ou a data de qualquer outro evento que de causa à apuração de haveres, como a data da sentença de execução de quotas art. 1.026 da lei 10.406/2002 ou data da incapacidade superveniente atestada por médico ou sentença judicial ou a data em que tiver em mora o sócio que subscreveu e não integralizou as quotas do capital social.

PARÁGRAFO QUARTO: O Balanço de determinação que será elaborado deverá observar: o valor de mercado para os bens do ativo circulante e a reavaliação a valor venal dos bens e dos direitos do ativo permanente; todos os ativos e passivos ocultos tais como base negativa para tributos e fundo empresarial; os valores ilíquidos oriundos de incertezas por demandas judiciais ativas e passivas ou pela existência de títulos de realização duvidosa. Não serão considerados os

VIGÉSIMA TERCEIRA ALTERAÇÃO E CONSOLIDAÇÃO DO CONTRATO SOCIAL
KSS COMÉRCIO E INDÚSTRIA DE EQUIPAMENTOS MÉDICOS LTDA
CNPJ nº. 79.805.263/0001-28
NIRE nº. 412.018.349.13



lucros ou perdas posteriores à ocorrência do evento que lhe deu causa, exceto se forem consequências diretas de atos de gestão tais como o fundo empresarial.

X - DAS DEMONSTRAÇÕES FINANCEIRAS, CONTÁBEIS E SOCIAIS, DOS LIVROS E DOS DESTINOS DO RESULTADO.

CLAUSULA DÉCIMA SEGUNDA: O exercício social coincidirá com o ano civil, terá início em 1º de janeiro e se encerrará em 31 de dezembro, quando será apurado o inventário físico e monetário dos bens direitos e obrigações, levantados e as respectivas demonstrações financeiras, em conformidade com as prescrições do art. 176, da Lei 6.404/76 e Resoluções do Conselho Federal de Contabilidade. A escrituração ficará a cargo de contabilista legalmente habilitado conforme art. 1.182 da lei 10.406/2002, sendo os seus poderes conferidos por escrito pelo administrador, que terão a anuência expressa do profissional liberal.

PARÁGRAFO PRIMEIRO: Ficam instituídos como livros obrigatórios, revestidos das formalidades intrínsecas e extrínsecas, o diário, o razão, o livro de balancetes diários e balanços patrimoniais, atas da administração, livro atas das reuniões de sócios e presença de sócios, além dos livros exigidos pela legislação, comercial, previdenciária, trabalhista e fiscal nas três esferas.

PARÁGRAFO SEGUNDO: Em Assembleia de sócios, será decidido o destino dos lucros acumulados, a participação nos lucros dos administradores e empregados, a constituição de reservas de lucros bem como a sua reversão. Os lucros disponíveis, após a constituição de reservas e participações, serão partilhados entre os sócios na proporção de sua participação no capital social e em conformidade com a determinação da destinação do resultado. Se ocorrerem prejuízos serão eles de igual modo suportados pelos sócios.

PARÁGRAFO TERCEIRO: A administração, a requerimento de qualquer sócio que detenham mais de 5% das quotas do capital social, ou a pedido do conselho fiscal, poderá determinar a elaboração de balanços intermediários, que a Assembleia deliberará sobre a destinação dos eventuais lucros acumulados, respeitando-se o disposto no item anterior.

XI - DA TRANSFORMAÇÃO, CISÃO, INCORPORAÇÃO, FUSÃO E REORGANIZAÇÃO SOCIETÁRIA.

CLAUSULA DÉCIMA TERCEIRA: A sociedade por deliberação da assembleia dos sócios poderá:

- a) transformar-se em outro tipo social;
- b) incorporar outra sociedade ou ser incorporada;
- c) fundir-se com outra sociedade;
- d) cindir-se total ou parcialmente, vertendo seu patrimônio em outras ou outras sociedades, extinguindo-se se a versão for total; ou absorver patrimônio de sociedade cindida.

PARÁGRAFO PRIMEIRO: Para tal é necessário a aprovação da maioria, mais de 1/3 dos quotistas presentes na assembleia, instalada nos moldes do art. 1.074 e seguintes da lei 10.406/2002. E Laudo de avaliação elaborado por perito contador, que será nomeado na assembleia, que deverá observar os critérios do balanço de determinação, constantes da cláusula oitava, protocolo e justificativa elaborada aos moldes dos artigos 224 e 225 da Lei 6.404/76.

PARÁGRAFO SEGUNDO: Aos sócios dissidentes, fica assegurado o direito de recesso nos termos do art. 1.077 da lei 10.406/2002, apurando-se os seus haveres nos termos da cláusula oitava.

XII - DA DISSOLUÇÃO DA SOCIEDADE

CLAUSULA DÉCIMA QUARTA: A sociedade entrará em dissolução, seguida de liquidação e partilha, nos casos legais, lei 10.406 art. 1.033 observados as seguintes hipóteses:

- Y Anulada a sua constituição;
- Y Exaurida o fim social, ou verificada a sua inexecutabilidade;
- Y O consenso unânime dos sócios;
- Y Deliberação dos sócios por maioria absoluta;
- Y A falta de pluralidade de sócios não resolvida no prazo de 180 dias;
- Y Ou por determinação judicial.

PARÁGRAFO PRIMEIRO: Fica assegurada a possibilidade de continuidade da sociedade, em decorrência de sua função social, pela vontade de um ou mais sócios externada na mesma Assembleia de quotistas, e se não houver óbice legal, a dissolução total; apurando-se e pagando-se os haveres dos demais quotistas segundo o procedimento de balanço de determinação disciplinado neste instrumento.

VIGÉSIMA TERCEIRA ALTERAÇÃO E CONSOLIDAÇÃO DO CONTRATO SOCIAL
KSS COMÉRCIO E INDÚSTRIA DE EQUIPAMENTOS MÉDICO LTDA
CNPJ nº. 79.805.263/0001-28
NIRE nº. 412.018.349.13



PARÁGRAFO SEGUNDO: Em todas as hipóteses de dissolução, a assembleia por maioria societária, deverá eleger o liquidante, observado os termos do art. 1.102 e seguintes da Lei 10.406/2002, arbitrando os seus honorários e fixando data de encerramento do processo liquidatário.

XIII - DO DESIMPEDIMENTO

CLÁUSULA DÉCIMA QUINTA: Os sócios subscritores das quotas do capital social, declaram, para todos os efeitos legais, que não estão impedidos, nos termos da lei, de exercer os atos empresários, em virtude de condenação criminal ou qualquer tipo de impedimento legal inclusive incapacidade superveniente. Estando exercendo plenamente os seus direitos cíveis, inclusive de personalidade.

CLÁUSULA DÉCIMA SEXTA: FORO: Fica eleito o foro da comarca de São José dos Pinhais, PR, para o exercício e o cumprimento dos direitos e obrigações resultantes deste contrato, com expressa renúncia a qualquer outro, por mais especial ou privilegiado que seja ou venha ser.

E por estarem em tudo justos e contratados, firmam o presente instrumento em 3 (três) vias de igual teor e forma, para que valha na melhor forma do direito, devendo ser cumprido por si e por seus herdeiros.

São José dos Pinhais, 14 de julho de 2020.

NELSON ALEXANDRE KLAESIUS

RODRIGO CARVALHO

RICARDO CARVALHO

THOMAS GEORGE KLAESIUS

JUSTIFICATIVA E PROTOCOLO DE INCORPORAÇÃO TOTAL DA EMPRESA METALURGICA HOSPITALAR INDÚSTRIA E COMÉRCIO DE APARELHOS ELETROMÉDICOS LTDA EPP PELA EMPRESA KSS COMÉRCIO E INDÚSTRIA DE EQUIPAMENTOS MÉDICO LTDA.

KSS COMÉRCIO E INDÚSTRIA DE EQUIPAMENTOS MÉDICO LTDA, pessoa jurídica de direito privado, com sede em inscrita sob o CNPJ n. 79.805.269/0001-28, com sede e foro jurídico em São José dos Pinhais/PR, na Rua Castro, nº. 29, Bairro Cruzeiro, CEP 83010-080, neste ato representada por seus sócios e administradores **NELSON ALEXANDRE KLAESIUS**, brasileiro, nascido em 12/05/1949, natural de Rio do Sul/SC, casado em comunhão de universal de bens, industrial, residente e domiciliado em São José dos Pinhais/PR, na Rua Jorge Mansos do Nascimento Teixeira, nº. 400, bairro São Pedro, CEP 83.005-500, portador da cédula de identidade nº. 891.394-3 SSP/PR e CPF nº. 202.074.339-68; **RODRIGO CARVALHO**, brasileiro, nascido em 11/10/1978, natural de Curitiba/PR, solteiro, empresário, residente e domiciliado na Rua Arthur Schopenhauer, 562, Aristocrata, CEP: 83.030-205, portador da cédula de identidade RG nº. 5.430.584-2 SSP/PR e CPF nº. 026.283.169-43; e **RICARDO CARVALHO**, brasileiro, nascido em 17/04/1975, natural de Curitiba/PR, casado sob o regime de comunhão parcial de bens, industrial, residente e domiciliado na Rua Jean Jacques Rousseau, 152, Aristocrata, CEP: 83.030-230, portador da cédula de identidade RG nº. 5.430.580-0 SSP/PR, CPF nº. 873.087.209-00 e CNH sob o nº 02855399743 DETRAN/PR, pelo presente protocolo propõem a incorporação total da sociedade **METALURGICA HOSPITALAR INDÚSTRIA E COMÉRCIO DE APARELHOS ELETROMÉDICOS LTDA - EPP**, inscrita sob o CNPJ nº. 82.301.789/0001-85, com sede e foco jurídico em São José dos Pinhais, PR, na Rua Castro, 45, Vila Rocco III, CEP 83010-080, com contrato social arquivado na Junta Comercial do Paraná sob nº. 412.024.256.26 em 01/10/1990, neste ato representada por seus sócios e administradores **RICARDO CARVALHO**, brasileiro, nascido em 17/04/1975, natural de Curitiba/PR, casado sob o regime de comunhão parcial de bens, industrial, residente e domiciliado na Rua Jean Jacques Rousseau, 152, Jardim Aristocrata, CEP: 83.030-230, portador da cédula de identidade RG nº. 5.430.580-0 SSP/PR, CPF nº. 873.087.209-00 e CNH sob o nº 02855399743 DETRAN/PR e;

THOMAS GEORGE KLAESIUS, brasileiro, maior, nascido em 07/06/1986, natural de São José dos Pinhais/PR, solteiro, industrial, portador da cédula de identidade Civil RG nº. 6.980.800-0/SSP/PR e CPF nº. 050.843.169-71, residente e domiciliado em São José dos Pinhais, PR, na Rua Jorge Mansos do Nascimento Teixeira, nº. 400, São Pedro, CEP 83005-500.

I - JUSTIFICATIVA

Os administradores da **KSS COMÉRCIO E INDÚSTRIA DE EQUIPAMENTOS MÉDICO LTDA** e da **METALURGICA HOSPITALAR INDÚSTRIA E COMÉRCIO DE APARELHOS ELETROMÉDICOS LTDA - EPP**, após analisar devidamente os objetivos das respectivas sociedades e os bens, direitos e obrigações da empresa incorporada **METALURGICA HOSPITALAR INDÚSTRIA E COMÉRCIO DE APARELHOS ELETROMÉDICOS LTDA - EPP**, concluíram ser de interesse de todos os sócios que os ativos e passivos da respectiva empresa sejam transferidos mediante incorporação total de seu patrimônio, em favor de **KSS COMÉRCIO E INDÚSTRIA DE EQUIPAMENTOS MÉDICO LTDA**, de modo que a mesma, através de ações administrativas, amplie a geração de recursos, com gestão maximizada de ativos e passivos originais e incorporados ao seu patrimônio, nas condições estabelecidas no presente protocolo, em benefício também dos sócios da incorporada, que participarão no capital social da empresa incorporadora e seus respectivos resultados, de acordo com o projeto de reforma do contrato social da incorporadora.

II - PROTOCOLO

Tão logo quando aprovada a incorporação do patrimônio líquido da **METALURGICA HOSPITALAR INDÚSTRIA E COMÉRCIO DE APARELHOS ELETROMÉDICOS LTDA - EPP**, esta será operada nas seguintes condições:

- a) Na incorporação, o patrimônio líquido da empresa **METALURGICA HOSPITALAR INDÚSTRIA E COMÉRCIO DE APARELHOS ELETROMÉDICOS LTDA - EPP** será transferido no valor de patrimônio a Descoberto de R\$ 5.858.754,39 (Cinco milhões, oitocentos e cinquenta e oito mil, setecentos e cinquenta e quatro reais e trinta e nova centavos), representado pelas seguintes contas:

Balanco Patrimonial - Junho de 2020

ATIVO

CIRCULANTE

Caixa e Equivalentes de Caixa	208.973,10
Contas a Receber de Clientes	26.140,84
Adiantamentos	102.685,29
Impostos a Recuperar	1.137,96
Total do Ativo Circulante	338.937,19

NÃO-CIRCULANTE

Imobilizado	175.843,20
Bens e Direitos Em Uso	712.497,56
(-) Depreciação Acumulada	(536.654,36)
Intangível	306,00
Bens de Natureza Intagível	5.828,48
(-) Amortização Acumulada	(5.522,48)
Total do Ativo Não-Circulante	176.149,20

TOTAL DO ATIVO	515.086,39
-----------------------	-------------------

PASSIVO E PATRIMÔNIO LÍQUIDO

CIRCULANTE

Fornecedores	21.630,25
Adiantamentos	586.435,07
Obrigações Sociais	728.635,67
Obrigações Tributárias	7.375,63
Total do Passivo Circulante	1.344.076,62

NÃO-CIRCULANTE

Empresas Ligadas	5.029.764,16
Total do Passivo Não-Circulante	5.029.764,16

PATRIMÔNIO LÍQUIDO

Capital Social	570.000,00
Lucros/Prejuizos Acumulados	(6.428.754,39)
Total do Patrimônio Líquido	5.858.754,39

TOTAL DO PASSIVO E PATRIMÔNIO LÍQUIDO	12.232.595,17
--	----------------------

b) A avaliação do patrimônio líquido da cindida terá como base o valor contábil, conforme previsto nos artigos 183, 184 e 185 da Lei 6404/76 e artigo 1.187 do Código Civil Brasileiro (Lei 10.406/2002).

c) O capital social da empresa incorporadora **KSS COMÉRCIO E INDÚSTRIA DE EQUIPAMENTOS MÉDICO LTDA** será aumentado em R\$ 570.000,00 (quinhentos e setenta mil reais) sendo distribuído o aumento entre os sócios da empresa incorporada, recebendo estes, 570.000 (Quinhentas e setenta mil) quotas de valor de R\$ 1,00 cada uma, assim distribuídas:

c.1.) O sócio Ricardo Carvalho recebe 285.000,00 (Duzentos e oitenta e cinco mil) quotas, no valor de R\$ 285.000 (Duzentos e oitenta e cinco mil reais).

c.2.) Ingressa na sociedade o sócio **THOMAS GEORGE KLAESIUS**, 285.000,00 (Duzentos e oitenta e cinco mil) quotas, no valor de R\$ 285.000 (Duzentos e oitenta e cinco mil reais).

d) Os sócios resolvem também aumentar o capital social utilizando-se de reservas de lucros acumulados e reservas capital.

e) Retira-se da sociedade cedendo a sua participação no capital social o sócio **NELSON ALEXANDRE KLAESIUS**.

A sociedade incorporadora, após a versão do patrimônio da incorporada, e as alterações acima mencionadas terá a seguinte composição societária:

SÓCIOS	QUOTAS	%	VALOR R\$
Rodrigo Carvalho	735.380	33,34	R\$ 735.380,00
Ricardo Carvalho	735.380	33,33	R\$ 735.380,00
Thomas George Klaesius	738.380	33,33	R\$ 735.380,00
TOTAL	2.206.140	100%	R\$ 2.206.140,00

d) Todos os ativos e passivos serão transferidos à sociedade incorporadora, sendo que esta absorverá, integralmente, os atuais empregados da sociedade incorporada, com seus respectivos encargos, provisões e direitos trabalhistas.

e) Os bens e direitos objetos da incorporação total, em proposição, são os seguintes:

BENS E DIREITOS EM USO	712.497,56
Máquinas e Equipamentos	656.402,39
Ferramentas	10.777,45
Instalações Comerciais	3.020,19
Hardware	26.023,61
Móveis e Utensílios	16.273,92
(-) DEPRECIÇÃO CUMULADA	536.654,36
(-) Máquinas e Equipamentos - Depreciação	493.875,51
(-) Móveis e Utensílios - Depreciação	12.206,47
(-) Ferramentas - Depreciação	10.777,45
(-) Hardware	16.775,74
(-) Instalações Comerciais	3.020,19
ATIVO INTANGÍVEL	306,00
BENS DE NATUREZA INTANGÍVEL	5.828,48
Softwares ou Programas de Computador	5.828,48
AMORTIZAÇÃO ACUMULADA	5.522,48
(-) Softwares - Amortização	5.522,48

O valor contábil dos bens e direitos, dentro dos preceitos dos artigos 183, 184 e 185 da Lei 6.404/76 e artigo 1.187 do Novo Código Civil Brasileiro (Lei 10.406/2002) é de R\$ 175.843,20 (cento e setenta e cinco mil, oitocentos e quarenta e três reais e vinte centavos).



E por estarem as partes de comum acordo com o que acima convencionam, firmam o presente em 03 (três) vias de igual teor e para um só efeito.

São José dos Pinhais, 10 de junho de 2020

NELSON
ALEXANDRE
KLAESIUS:20207433
968

Assinado de forma digital
por NELSON ALEXANDRE
KLAESIUS:20207433968
Dados: 2020.09.08
11:52:43 -03'00'

NELSON ALEXANDRE KLAESIUS

THOMAS GEORGE
KLAESIUS:0508431697
1

Assinado de forma digital por
THOMAS GEORGE
KLAESIUS:05084316971
Dados: 2020.09.08 10:43:23 -03'00'

THOMAS GEORGE KLAESIUS

RODRIGO
CARVALHO:0262831
6943

Assinado de forma digital por
RODRIGO
CARVALHO:02628316943
Dados: 2020.09.08 09:19:35 -03'00'

RODRIGO CARVALHO

RICARDO
CARVALHO:873087209
00

Assinado de forma digital por
RICARDO CARVALHO:87308720900
Dados: 2020.09.08 08:54:38 -03'00'

RICARDO CARVALHO

Ilmo. Srs.

**QUOTISTAS DA METALURGICA HOSPITALAR INDÚSTRIA E COMÉRCIO DE
APARELHOS ELETROMÉDICOS LTDA - EPP
SÃO JOSÉ DOS PINHAIS-PR**

Os peritos infra assinados, **ALEXANDRE BELMIRO BERTI**, brasileiro, casado, contador, com registro no CRC-PR sob n. 054159/O-5, com endereço profissional em São José dos Pinhais/PR, na Rua Marechal Deodoro da Fonseca, n.º 288, Bairro Centro, CEP 83.005-350; **ANTONIO CLAUDOMIR DA ROCHA**, brasileiro, nascido em 20/04/1970, casado, contador, com registro no CRC-PR sob n. 047218/O-8, com endereço profissional em São José dos Pinhais/PR, na Rua Marechal Deodoro da Fonseca, n.º 288, Bairro Centro, CEP 83.005-350; e **ROBSON FERREIRA ALVES BUENO**, brasileiro, nascido em 20/04/1986, solteiro, contador, com registro no CRC-PR sob n. 068106/O-3, com endereço profissional em São José dos Pinhais/PR, na Rua Marechal Deodoro da Fonseca, n.º 288, Bairro Centro, CEP 83.005-350, nomeados em 31/05/2017, com observância das normas contidas no Art. 8º da Lei 6.404/76, de 15 de novembro de 1976, por todos os quotistas da empresa **METALURGICA HOSPITALAR INDÚSTRIA E COMÉRCIO DE APARELHOS ELETROMÉDICOS LTDA - EPP**, inscrita sob o CNPJ n.º 82.301.789/0001-85, com sede e foco jurídico em São José dos Pinhais, PR, na Rua Castro, 45, Bairro Cruzeiro, CEP 83010-080, com contrato social arquivado na Junta Comercial do Paraná sob n.º 412.024.256.26 em 01/10/1990, para procederem a avaliação dos bens e créditos para fins de versão do seu montante para o capital da empresa já constituída **KSS COMÉRCIO E INDÚSTRIA DE EQUIPAMENTOS MÉDICO LTDA**, inscrita sob o CNPJ n. 79.805.263/0001-28, com sede e foro jurídico em São José dos Pinhais/PR, na Rua Castro, n.º 29, Bairro Cruzeiro, CEP 83010-080, com contrato social arquivado na Junta Comercial do Paraná sob n.º 412.018.349.13 em 11/02/1987, que terá o seu capital aumentado com os bens incorporados, na forma do artigo 229 da Lei 6.404/76.

Concluídos os trabalhos, vem respeitosamente submeter a elevada apreciação de V.Sas., o presente

LAUDO DE AVALIAÇÃO

1. PRELIMINARMENTE

O valor dos bens abrangidos neste laudo está sendo determinado pelos seus valores contábeis e depreciações, segundo os Balanços realizados para este fim, encerrado em 30 de junho de 2020.

2. BALANÇO PATRIMONIAL

2.1. DOS BENS/CONTAS

Balanço Patrimonial - Junho de 2020	
ATIVO	
CIRCULANTE	
Caixa e Equivalentes de Caixa	208.973,10
Contas a Receber de Clientes	26.140,84
Adiantamentos	102.685,29
Impostos a Recuperar	1.137,96
Total do Ativo Circulante	338.937,19
NÃO-CIRCULANTE	
Imobilizado	175.843,20
Bens e Direitos Em Uso	712.497,56
(-) Depreciação Acumulada	(536.654,36)
Intangível	306,00
Bens de Natureza Intangível	5.828,48
(-) Amortização Acumulada	(5.522,48)
Total do Ativo Não-Circulante	176.149,20
TOTAL DO ATIVO	515.086,39
PASSIVO E PATRIMÔNIO LÍQUIDO	
CIRCULANTE	
Fornecedores	71.630,25
Adiantamentos	586.435,07
Obrigações Sociais	728.635,67

Obrigações Tributárias	<u>7.375,63</u>
Total do Passivo Circulante	<u>1.344.076,62</u>
 NÃO-CIRCULANTE	
Empresas Ligadas	<u>5.029.764,16</u>
Total do Passivo Não-Circulante	<u>5.029.764,16</u>
 PATRIMÔNIO LÍQUIDO	
Capital Social	570.000,00
Lucros/Prejuízos Acumulados	<u>(6.428.754,39)</u>
Total do Patrimônio Líquido	<u>(5.858.754,39)</u>
 TOTAL DO PASSIVO E PATRIMÔNIO LÍQUIDO	
	<u>515.086,39</u>

Os bens foram avaliados pelo custo contábil R\$ 515.086,39 (quinhentos e quinze mil, oitenta e seis reais e trinta e nove centavos).

3. CONCLUSÃO

Em consequência os peritos signatários deste laudo, para pleno cumprimento dos dispostos no parágrafo 1º do Artigo 8º da Lei 6.404/76, avaliam em R\$ 515.086,39 (quinhentos e quinze mil, oitenta e seis reais e trinta e nove centavos), os bens e direitos acima referidos, valor este que servirá de base para a incorporação do patrimônio líquido para a sociedade KSS COMÉRCIO E INDÚSTRIA DE EQUIPAMENTOS MÉDICO LTDA.

São José dos Pinhais, 10 de julho de 2020.

ALEXANDRE BELMIRO Assinado de forma digital por
 ALEXANDRE BELMIRO
 BERTI:02355218927 BERTI:02355218927
 Dados: 2020.10.22 17:06:12 -03'00'

ALEXANDRE BELMIRO BERTI

ANTONIO CLAUDOMIR DA ROCHA Assinado de forma digital por
 ANTONIO CLAUDOMIR DA
 ROCHA:84851023987 ROCHA:84851023987
 Dados: 2020.10.22 17:10:14 -03'00'

ANTONIO CLAUDOMIR DA ROCHA

ROBSON FERREIRA ALVES BUENO Assinado de forma digital por
 ROBSON FERREIRA ALVES BUENO:05364689905
 Dados: 2020.10.22 17:30:19 -03'00'

ROBSON FERREIRA ALVES BUENO

**TERMO DE APROVAÇÃO DE LAUDO DE
AVALIAÇÃO DOS SÓCIOS DE METALURGICA HOSPITALAR INDÚSTRIA E
COMÉRCIO DE APARELHOS ELETROMÉDICOS LTDA - EPP e KSS
COMÉRCIO E INDÚSTRIA DE EQUIPAMENTOS MÉDICO LTDA.**

Os sócios abaixo assinados aprovam a escolha dos peritos e o seu Laudo de AVALIAÇÃO, para fins de incorporação da empresa METALURGICA HOSPITALAR INDÚSTRIA E COMÉRCIO DE APARELHOS ELETROMÉDICOS LTDA - EPP, com sede e foro jurídico na cidade de São José dos Pinhais/PR, na Rodovia BR 376, nº 2213, Vila Rocco III, CEP 83010-500, inscrita no CNPJ sob o nº 79.338.653/0001-35, com contrato social arquivado na Junta Comercial do Paraná sob nº 412.007.923.89 por despacho em sessão de 11/06/1986, que verterão parte da participação dos Srs. **NELSON ALEXANDRE KLAESIUS**, brasileiro, nascido em 12/05/1949, natural de Rio do Sul/SC, casado em comunhão de universal de bens, industrial, residente e domiciliado em São José dos Pinhais/PR, na Rua Jorge Mansos do Nascimento Teixeira, nº. 400, bairro São Pedro, CEP 83.005-500, portador da cédula de identidade nº. 891.394-3 SSP/PR e CPF nº. 202.074.339-68; **RODRIGO CARVALHO**, brasileiro, nascido em 11/10/1978, natural de Curitiba/PR, solteiro, empresário, residente e domiciliado na Rua Jacques Rousseau, 152, Jardim Aristocrata, CEP: 83.030-230, portador da cédula de identidade RG nº. 5.430.584-2 SSP/PR e CPF nº. 026.283.169-43, e **RICARDO CARVALHO**, brasileiro, nascido em 17/04/1975, natural de Curitiba/PR, casado sob o regime de comunhão parcial de bens, industrial, residente e domiciliado na Rua Jean Jacques Rousseau, 152, Jardim Aristocrata, CEP: 83.030-230, portador da cédula de identidade RG nº. 5.430.580-0 SSP/PR, CPF nº. 873.087.209-00 e CNH sob o nº 02855399743 DETRAN/PR, **THOMAS GEORGE KLAESIUS**, brasileiro, maior, nascido em 07/06/1986, natural de São José dos Pinhais/PR, casado sob o regime de comunhão parcial de bens, industrial, portador

da cédula de identidade CIVIL RG nº. 6.980.800-0/SSP/PR e CPF nº. 050.843.169-71, residente e domiciliado em São José dos Pinhais, PR, na Rua Jorge Mansos do Nascimento Teixeira, nº. 400, São Pedro, CEP 83005-500 para o aumento do capital da empresa **KSS COMÉRCIO E INDÚSTRIA DE EQUIPAMENTOS MÉDICO LTDA.**

São José dos Pinhais, 10 de Julho de 2020

NELSON
ALEXANDRE
KLAESIUS:2020743
3968
Assinado de forma digital por NELSON ALEXANDRE KLAESIUS:20207433968
Dados: 2020.09.08 11:53:20 -03'00'

NELSON ALEXANDRE KLAESIUS

THOMAS GEORGE
KLAESIUS:05084316971
Assinado de forma digital por THOMAS GEORGE KLAESIUS:05084316971
Dados: 2020.09.08 10:41:12 -03'00'

THOMAS GEORGE KLAESIUS

RODRIGO
CARVALHO:02628
316943
Assinado de forma digital por RODRIGO CARVALHO:02628316943
Dados: 2020.09.08 09:20:58 -03'00'

RODRIGO CARVALHO

RICARDO
CARVALHO:87308
720900
Assinado de forma digital por RICARDO CARVALHO:87308720900
Dados: 2020.09.08 09:00:36 -03'00'

RICARDO CARVALHO



ASSINATURA ELETRÔNICA

Certificamos que o ato da empresa KSS COMERCIO E INDUSTRIA DE EQUIPAMENTOS MEDICO LTDA consta assinado digitalmente por:

IDENTIFICAÇÃO DO(S) ASSINANTE(S)	
CPF	Nome
02355218927	ALEXANDRE BELMIRO BERTI
02628316943	RODRIGO CARVALHO
05084316971	THOMAS GEORGE KLAESIUS
05364689905	ROBSON FERREIRA ALVES BUENO
20207433968	NELSON ALEXANDRE KLAESIUS
84851023987	ANTONIO CLAUDOMIR DA ROCHA
87308720900	RICARDO CARVALHO



CERTIFICO O REGISTRO EM 04/11/2020 14:30 SOB N° 20204310075.
PROTOCOLO: 204310075 DE 25/10/2020.
CÓDIGO DE VERIFICAÇÃO: 12005341914. CNPJ DA SEDE: 79805263000128.
NIRE: 41201834913. COM EFEITOS DO REGISTRO EM: 04/11/2020.
KSS COMERCIO E INDUSTRIA DE EQUIPAMENTOS MEDICO LTDA

LEANDRO MARCOS RAYSEL BISCAIA
SECRETÁRIO-GERAL
www.empresafacil.pr.gov.br

A validade deste documento, se impresso, fica sujeita à comprovação de sua autenticidade nos respectivos portais, informando seus respectivos códigos de verificação.



REPÚBLICA FEDERATIVA DO BRASIL
CADASTRO NACIONAL DA PESSOA JURÍDICA

NÚMERO DE INSCRIÇÃO 79.805.263/0001-28 MATRIZ	COMPROVANTE DE INSCRIÇÃO E DE SITUAÇÃO CADASTRAL	DATA DE ABERTURA 11/02/1987
NOME EMPRESARIAL KSS COMERCIO E INDUSTRIA DE EQUIPAMENTOS MEDICO LTDA		
TÍTULO DO ESTABELECIMENTO (NOME DE FANTASIA) *****	PORTE DEMAIS	
CÓDIGO E DESCRIÇÃO DA ATIVIDADE ECONÔMICA PRINCIPAL 32.50-7-02 - Fabricação de mobiliário para uso médico, cirúrgico, odontológico e de laboratório		
CÓDIGO E DESCRIÇÃO DAS ATIVIDADES ECONÔMICAS SECUNDÁRIAS 33.12-1-03 - Manutenção e reparação de aparelhos eletromédicos e eletroterapêuticos e equipamentos de irradiação		
CÓDIGO E DESCRIÇÃO DA NATUREZA JURÍDICA 206-2 - Sociedade Empresária Limitada		
LOGRADOURO R CASTRO	NÚMERO 29	COMPLEMENTO *****
CEP 83.010-080	BAIRRO/DISTRITO CRUZEIRO	MUNICÍPIO SAO JOSE DOS PINHAIS
UF PR		
ENDEREÇO ELETRÔNICO RODRIGOCARVALHO@GRUPOKSS.COM.BR	TELEFONE (41) 3382-2066	
ENTE FEDERATIVO RESPONSÁVEL (EFR) *****		
SITUAÇÃO CADASTRAL ATIVA	DATA DA SITUAÇÃO CADASTRAL 03/11/2005	
MOTIVO DE SITUAÇÃO CADASTRAL		
SITUAÇÃO ESPECIAL *****	DATA DA SITUAÇÃO ESPECIAL *****	

Aprovado pela Instrução Normativa RFB nº 1.863, de 27 de dezembro de 2018.

Emitido no dia 18/03/2022 às 14:12:09 (data e hora de Brasília).

Página: 1/1

Google Maps São José dos Pinhais, Paraná

← R. Castro, 29 - Cruzeiro

Tudo Street View e 360°

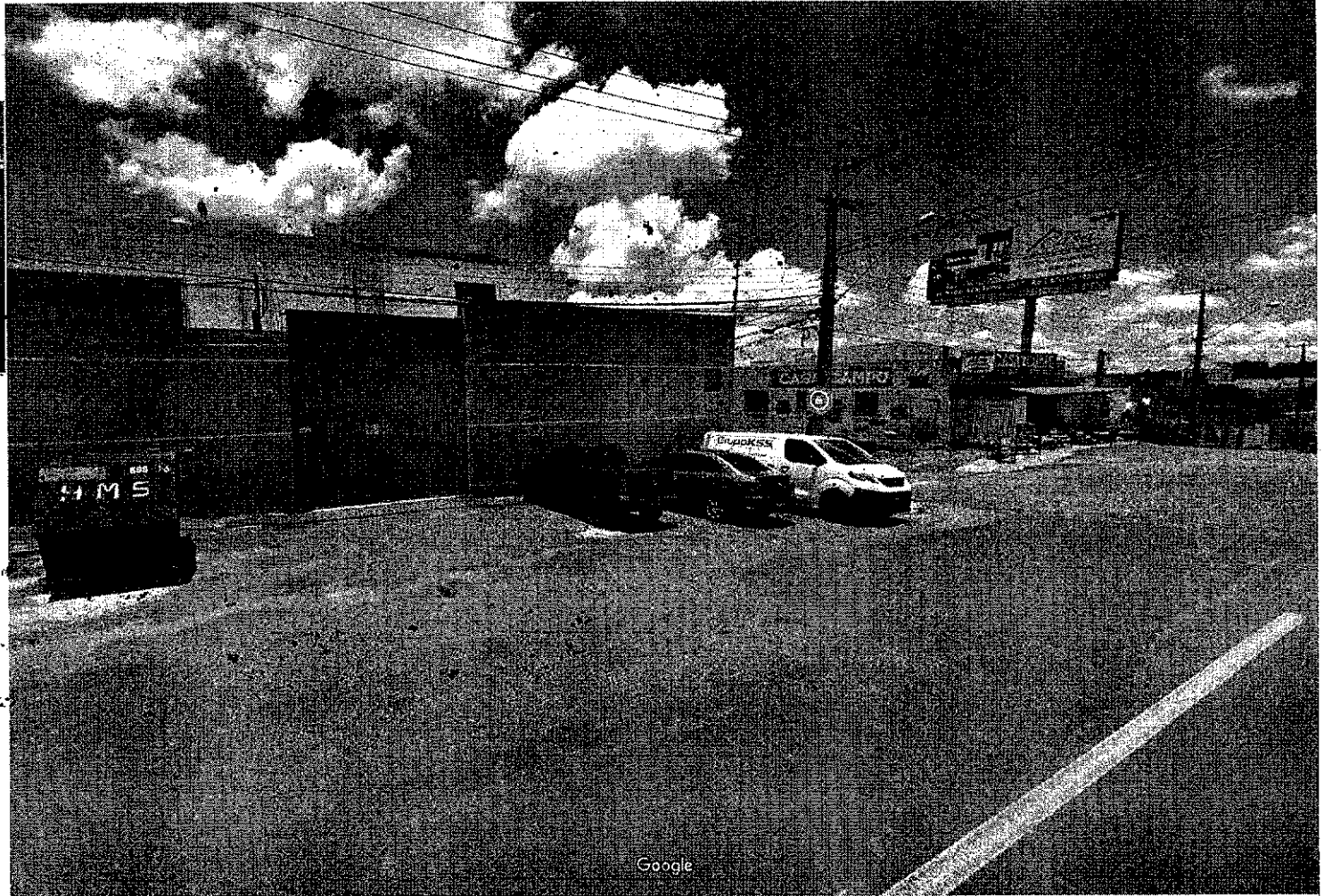
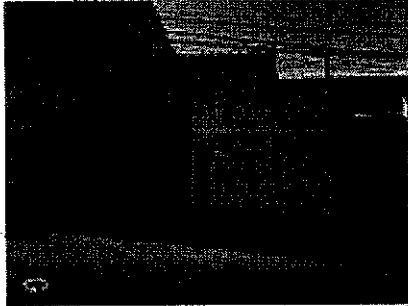

Captura de Imagem: Jan. 2022 © 2022 Google

Google | Street View - Jan. 2022

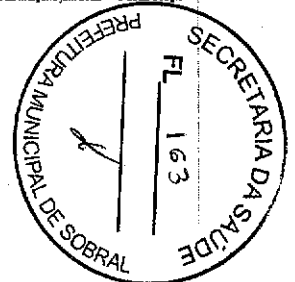



PREFEITURA MUNICIPAL DE SÃO JOSÉ DOS PINHAIS
SECRETARIA MUNICIPAL DE FINANÇAS
DEPARTAMENTO FINANCEIRO



*** CERTIDÃO NEGATIVA DE DEBITO ***

CERTIDÃO N°: 4210/2022

IMPORTANTE: 1. RESERVA - SE O DIREITO DE A FAZENDA MUNICIPAL COBRAR DÍVIDAS POSTERIORMENTE, CONSTATADAS, MESMO REFERENTES A PERÍODOS NESTA CERTIDÃO COMPREENDIDOS.

2. A PRESENTE CERTIDÃO TEM VALIDADE DE 120 DIAS, A CONTAR DA DATA DA EMISSÃO, CONFORME DECRETO 3797 - 23/04/2020.

"CERTIFICO QUE ATÉ A PRESENTE DATA, NÃO CONSTA DÉBITO TRIBUTÁRIO RELATIVO AO CONTRIBUINTE COM LOCALIZAÇÃO DESCRITA ABAIXO "

Finalidade: DIVERSOS / LICITAÇÃO / LICITAÇÃO MOBILIÁRIO / LICITAÇÃO IMOBILIÁRIO
Contribuinte: KSS COMERCIO E INDUSTRIA DE EQUIPAMENTOS MEDICOS LTDA EPP
CNPJ/CPF: 79.805.263/0001-28 Insc. Municipal: 9689
Bairro: CRUZEIRO
Endereço: RUA CASTRO, 29
Complemento: Bloco: Apto:
Cidade: SÃO JOSÉ DOS PINHAIS
Situação: ATIVA

São José dos Pinhais, 8 de Fevereiro de 2022.

CÓDIGO DE VERIFICAÇÃO: 16a52780edc1e35526c26e085c037889

ESTÁ CERTIDÃO PODERÁ SER VALIDADA NO SITE: <https://financas.sjp.pr.gov.br>

CERTIFICO PARA OS
DÉVIDOS FINS QUE
CONFIRMEI A
AUTENTICIDADE DESTA
CERTIDÃO DE
REGULARIDADE FISCAL
EM:

02/06/22

DOU FÉ.



Estado do Paraná
Secretaria de Estado da Fazenda
Receita Estadual do Paraná



Certidão Negativa
de Débitos Tributários e de Dívida Ativa Estadual
Nº 026206488-33

Certidão fornecida para o CNPJ/MF: 79.805.263/0001-28

Nome: **KSS COMERCIO E INDUSTRIA DE EQUIPAMENTOS MEDICOS LTDA**

Ressalvado o direito da Fazenda Pública Estadual inscrever e cobrar débitos ainda não registrados ou que venham a ser apurados, certificamos que, verificando os registros da Secretaria de Estado da Fazenda, constatamos não existir pendências em nome do contribuinte acima identificado, nesta data.

Obs.: Esta Certidão engloba todos os estabelecimentos da empresa e refere-se a débitos de natureza tributária e não tributária, bem como ao descumprimento de obrigações tributárias acessórias.

Válida até 24/06/2022 - Fornecimento Gratuito

A autenticidade desta certidão deverá ser confirmada via Internet
www.fazenda.pr.gov.br

Governo do Estado do Paraná
Secretaria da
Fazenda

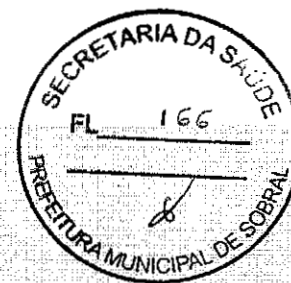
**Informações do Documento**

Certidão: 026206488-33
Tipo: Certidão Negativa de Débitos Tributários e de Dívida Ativa Estadual - Automática
Fornecida para o: CNPJ 79.805.263/0001-28
KSS COMERCIO E INDUSTRIA DE EQUIPAMENTOS MEDICOS LTDA
Emissão: 24/02/2022 10:50:11
Data de Validade: 24/06/2022

[Voltar](#)

© Secretaria da Fazenda - SEFA
Av. Vicente Machado, 445 - Centro - 80420-902 - Curitiba - PR
Localização





MINISTÉRIO DA FAZENDA
Secretaria da Receita Federal do Brasil
Procuradoria-Geral da Fazenda Nacional



CERTIDÃO NEGATIVA DE DÉBITOS RELATIVOS AOS TRIBUTOS FEDERAIS E À DÍVIDA ATIVA DA UNIÃO

Nome: KSS COMERCIO E INDUSTRIA DE EQUIPAMENTOS MEDICO LTDA
CNPJ: 79.805.263/0001-28

Ressalvado o direito de a Fazenda Nacional cobrar e inscrever quaisquer dívidas de responsabilidade do sujeito passivo acima identificado que vierem a ser apuradas, é certificado que não constam pendências em seu nome, relativas a créditos tributários administrados pela Secretaria da Receita Federal do Brasil (RFB) e a inscrições em Dívida Ativa da União (DAU) junto à Procuradoria-Geral da Fazenda Nacional (PGFN).

Esta certidão é válida para o estabelecimento matriz e suas filiais e, no caso de ente federativo, para todos os órgãos e fundos públicos da administração direta a ele vinculados. Refere-se à situação do sujeito passivo no âmbito da RFB e da PGFN e abrange inclusive as contribuições sociais previstas nas alíneas 'a' a 'd' do parágrafo único do art. 11 da Lei nº 8.212, de 24 de julho de 1991.

A aceitação desta certidão está condicionada à verificação de sua autenticidade na Internet, nos endereços <<http://rfb.gov.br>> ou <<http://www.pgfn.gov.br>>.

Certidão emitida gratuitamente com base na Portaria Conjunta RFB/PGFN nº 1.751, de 2/10/2014.

Emitida às 10:48:01 do dia 24/02/2022 <hora e data de Brasília>.

Válida até 23/08/2022.

Código de controle da certidão: **2F5C.AB43.C846.0824**

Qualquer rasura ou emenda invalidará este documento.

BRASIL

(HTTPS://GOV.BR)



Confirmação da Autenticidade de Certidões

Resultado da Confirmação de Autenticidade de Certidão

CNPJ: 79.805.263/0001-28

Código de Controle: 2F5C.AB43.C846.0824

Data da Emissão: 24/02/2022

Hora da Emissão: 10:48:01

Tipo Certidão: Negativa

Certidão Negativa emitida em 24/02/2022, com validade até 23/08/2022.

Nova consulta (/Servicos/certidaointernet/PJ/Autenticidade/Confirmar)

Voltar

Imprimir

**CAIXA**
CAIXA ECONÔMICA FEDERAL**Certificado de Regularidade do FGTS -
CRF**

Inscrição: 79.805.263/0001-28
Razão Social: KSS COMERCIO E INDUSTRIA DE EQUIPAMENTOS MEDICO LTDA
Endereço: RUA CASTRO 29 / VILA ROCCO III / SAO JOSE DOS PINHAIS / PR / 83010-080

A Caixa Econômica Federal, no uso da atribuição que lhe confere o Art. 7, da Lei 8.036, de 11 de maio de 1990, certifica que, nesta data, a empresa acima identificada encontra-se em situação regular perante o Fundo de Garantia do Tempo de Serviço - FGTS.

O presente Certificado não servirá de prova contra cobrança de quaisquer débitos referentes a contribuições e/ou encargos devidos, decorrentes das obrigações com o FGTS.

Validade: 31/05/2022 a 29/06/2022

Certificação Número: 2022053102095019004006

Informação obtida em 06/06/2022 11:13:57

A utilização deste Certificado para os fins previstos em Lei esta condicionada a verificação de autenticidade no site da Caixa: www.caixa.gov.br

Histórico do Empregador

O Histórico do Empregador apresenta os registros dos CRF concedidos nos últimos 24 meses, conforme Manual de Orientações Regularidade do Empregador.

Inscrição: 79.805.263/0001-28

Razão social: KSS COMERCIO E INDUSTRIA DE EQUIPAMENTOS MEDICO LTDA

Data de Emissão/Leitura	Data de Validade	Número do CRF
31/05/2022	31/05/2022 a 29/06/2022	2022053102095019004006
12/05/2022	12/05/2022 a 10/06/2022	2022051202224997975330
23/04/2022	23/04/2022 a 22/05/2022	2022042302271248915684
04/04/2022	04/04/2022 a 03/05/2022	2022040401540415930531
16/03/2022	16/03/2022 a 14/04/2022	2022031616265804791946
23/02/2022	23/02/2022 a 24/03/2022	2022022301213425084120
04/02/2022	04/02/2022 a 05/03/2022	2022020401093594177405
16/01/2022	16/01/2022 a 14/02/2022	2022011603504559937516
27/12/2021	27/12/2021 a 25/01/2022	2021122702445142587263
08/12/2021	08/12/2021 a 06/01/2022	2021120801561334027291
19/11/2021	19/11/2021 a 18/12/2021	2021111901524589575871
31/10/2021	31/10/2021 a 29/11/2021	2021103101424682339900
12/10/2021	12/10/2021 a 10/11/2021	2021101202035167421973
23/09/2021	23/09/2021 a 22/10/2021	2021092302071276497777
04/09/2021	04/09/2021 a 03/10/2021	2021090402165016429496
16/08/2021	16/08/2021 a 14/09/2021	2021081601495829365651
28/07/2021	28/07/2021 a 26/08/2021	2021072802092319236896
28/06/2021	28/06/2021 a 27/07/2021	2021062814035542100014
29/05/2021	29/05/2021 a 27/06/2021	2021052918551589318650
29/04/2021	29/04/2021 a 28/05/2021	2021042902091676167054
10/04/2021	10/04/2021 a 07/05/2021	2021041002155072615501
22/03/2021	22/03/2021 a 20/04/2021	2021032201595985313642
03/03/2021	03/03/2021 a 01/04/2021	2021030302184202603753
10/02/2021	10/02/2021 a 11/03/2021	2021021003160097224148
22/01/2021	22/01/2021 a 20/02/2021	2021012205131915444221
03/01/2021	03/01/2021 a 01/02/2021	2021010303490287360546
15/12/2020	15/12/2020 a 13/01/2021	2020121506041856515501
26/11/2020	26/11/2020 a 25/12/2020	2020112605070908355693
07/11/2020	07/11/2020 a 06/12/2020	2020110702433381741664
19/10/2020	19/10/2020 a 17/11/2020	2020101902301539319370
30/09/2020	30/09/2020 a 29/10/2020	2020093002414908274982
11/09/2020	11/09/2020 a 10/10/2020	2020091102522308598219
23/08/2020	23/08/2020 a 21/09/2020	2020082303314864284240
04/08/2020	04/08/2020 a 02/09/2020	2020080403221442733448
16/07/2020	16/07/2020 a 14/08/2020	2020071603264437917732
27/06/2020	27/06/2020 a 26/07/2020	2020062702353662339430

Emissão/Leitura	Data de validade	Numero do CNP
31/03/2001	31/03/2001 a 30/04/2001	
28/02/2001	28/02/2001 a 31/03/2001	
31/01/2001	31/01/2001 a 28/02/2001	

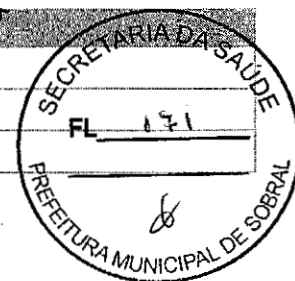

Resultado da consulta em 06/06/2022 11:14:03

Voltar

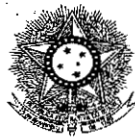

PODER JUDICIÁRIO
JUSTIÇA DO TRABALHO



CERTIDÃO NEGATIVA DE DÉBITOS TRABALHISTAS

Nome: KSS COMERCIO E INDUSTRIA DE EQUIPAMENTOS MEDICO LTDA (MATRIZ E FILIAIS)
CNPJ: 79.805.263/0001-28
Certidão nº: 6553860/2022
Expedição: 24/02/2022, às 10:53:33
Validade: 23/08/2022 - 180 (cento e oitenta) dias, contados da data de sua expedição.

Certifica-se que **KSS COMERCIO E INDUSTRIA DE EQUIPAMENTOS MEDICO LTDA (MATRIZ E FILIAIS)**, inscrito(a) no CNPJ sob o nº **79.805.263/0001-28**, **NÃO CONSTA** como inadimplente no Banco Nacional de Devedores Trabalhistas.

Certidão emitida com base nos arts. 642-A e 883-A da Consolidação das Leis do Trabalho, acrescentados pelas Leis ns.º 12.440/2011 e 13.467/2017, e no Ato 01/2022 da CGJT, de 21 de janeiro de 2022. Os dados constantes desta Certidão são de responsabilidade dos Tribunais do Trabalho.

No caso de pessoa jurídica, a Certidão atesta a empresa em relação a todos os seus estabelecimentos, agências ou filiais.

A aceitação desta certidão condiciona-se à verificação de sua autenticidade no portal do Tribunal Superior do Trabalho na Internet (<http://www.tst.jus.br>).

Certidão emitida gratuitamente.

INFORMAÇÃO IMPORTANTE

Do Banco Nacional de Devedores Trabalhistas constam os dados necessários à identificação das pessoas naturais e jurídicas inadimplentes perante a Justiça do Trabalho quanto às obrigações estabelecidas em sentença condenatória transitada em julgado ou em acordos judiciais trabalhistas, inclusive no concernente aos recolhimentos previdenciários, a honorários, a custas, a emolumentos ou a recolhimentos determinados em lei; ou decorrentes de execução de acordos firmados perante o Ministério Público do Trabalho, Comissão de Conciliação Prévia ou demais títulos que, por disposição legal, contiver força executiva.

SECRETARIA DA SAÚDE
DEPARTAMENTO DE SAÚDE
COMUNIDADE
AUTENTICIDADE DESTA
CERTIDÃO DE
SECRETARIA MUNICIPAL
DE SAÚDE

02 / 06 / 22

DCU 21

Dúvidas e sugestões: ondt@tst.jus.br

Quinn Souza
GERÊNCIA/COORDENAÇÃO

049 373 483 - 02

DECLARAÇÃO SOBRE TRABALHO DE MENORES

KSS COMÉRCIO E INDÚSTRIA DE EQUIPAMENTOS MÉDICO LTDA, inscrita sob CNPJ/MF sob n.º 79.805.263/0001-28, com sede e foro jurídico em São José dos Pinhais - PR, na Rua Castro, 29 - Cruzeiro, CEP 83010-080, por intermédio de seu procurador Sr. **RICARDO CARVALHO**, brasileiro, empresário, residente e domiciliado na Rua Jean Jácques Rousseau, 152 Aristocrata - CEP 83.030-230 - São José dos Pinhais/PR, portador da cédula de identidade RG n.º 5.430.580-0-SSP-PR e CPF/MF sob n.º 873.087.209-00, **declara**, que não emprega menor de 18 anos em trabalho noturno, perigoso ou insalubre e menor de 16 anos, salvo menor, a partir de 14 anos, na condição de aprendiz, nos termos do artigo 7º, XXXIII, da Constituição.

Ressalva: emprega menor, a partir de quatorze anos, na condição de aprendiz (x).

Por ser expressão da verdade, firmamos a presente declaração.
São José dos Pinhais (PR), 25 de maio de 2022.

ASSINADO DIGITALMENTE
KSS COMÉRCIO E INDÚSTRIA DE EQUIPAMENTOS MÉDICO LTDA
CNPJ/MF sob n.º 79.805.263/0001-28
RICARDO CARVALHO - SÓCIO ADMINISTRADOR
CPF 873.087.209-00
Rg. 5.430.580-0-SSP-PR

79.805.263/0001-28
KSS - COMÉRCIO E INDÚSTRIA
DE EQUIPAMENTOS MÉDICO LTDA
RUA CASTRO N.º 29
CRUZEIRO - CEP 83010-080
SÃO JOSÉ DOS PINHAIS - PR

 Rua Castro, 29 Cruzeiro,
São José dos Pinhais - PR - Cep: 83.010-080

 Tel: (41) 3382-2066

 www.grupokss.com.br
kss@grupokss.com.br

KSS Comércio e Indústria de Equipamentos Médico Ltda. | CNPJ: 79.805.263/0001-28 | Insc. Estadual: 105.00203-35



Rua XV de Novembro, 64 - Sala 21
Edifício Pedro Francisco Vargas
Centro, Itajaí - Santa Catarina
(47) 3514-7599 | (47) 99748-2223
www.dautin.com | dautin@dautin.com



CERTIFICADO DE ASSINATURA ELETRÔNICA AVANÇADA

A DAUTIN BLOCKCHAIN DOCUMENTOS DIGITAIS E SERVIÇOS LTDA, especificada neste ato apenas como **Dautin Blockchain Co.** CERTIFICA para os devidos fins de direito que, o arquivo digital especificado com o tipo documental **Certidão** e representado pela função hash criptográfica conhecida como SHA-256, de código **d87c77ad2e937d3fb78a00f0e7efa6c55ac6beb95c10a3eb9866b93193823d35** estabelecido entre as partes identificadas conforme segue: **Ricardo Carvalho (873.***-**-00)**, sendo estes os responsáveis pelo aceite e consenso do conteúdo do arquivo submetido, foi registrado de acordo com as Legislações e normas vigentes¹ classificado como assinatura eletrônica avançada², através da rede blockchain Ethereum Classic, sob o identificador único denominado NID **65679** dentro do sistema.

A operação de assinatura eletrônica avançada do documento intitulado "**Declaração que não emprega menor**", cujo assunto é descrito como "**Declaração que não emprega menor**", faz prova de que em **25/05/2022 11:43:19**, o responsável **KSS Comércio e Indústria de Equipamentos Médico Ltda (79.805.263/0001-28)** tinha posse do arquivo com as mesmas características que foram reproduzidas na prova de autenticidade, sendo de KSS Comércio e Indústria de Equipamentos Médico Ltda a responsabilidade, única e exclusiva, pela idoneidade do documento apresentado a DAUTIN Blockchain Co.

Este CERTIFICADO foi emitido em **25/05/2022 14:31:59** através do sistema de registro eletrônico da empresa DAUTIN Blockchain Co. de acordo com o Art. 10, § 2º da MP 2200-2/2001, Art. 107 do Código Civil e Art. 411, em seus §§ 2º e 3º do Código de Processo Civil, estando dessa maneira de acordo para o cumprimento do Decreto 10278/2020.

Para mais informações sobre a operação acesse o site <https://www.dautin.com> e informe o código da transação blockchain **0xeb9f6440332e3cbcf2df02ce9fa4ef51705fb00ba1377cd3876446447021de35**. Também é possível acessar a consulta através da rede blockchain em <https://blockscout.com/etc/mainnet/>

¹ Legislação Vigente: Medida Provisória nº 2200-2/2001, Código Civil e Código de Processo Civil.

² Lei 14.063/2020, oriunda da conversão da Medida Provisória 983/2020; assinatura eletrônica avançada é definida sendo a que utiliza certificados não emitidos pela ICP-Brasil ou outro meio de comprovação da autoria e da integridade de documentos em forma eletrônica, desde que admitido pelas partes como válido ou aceito pela pessoa a quem for oposto o documento.

DAUTIN
BLOCKCHAIN



Presidência da República Casa Civil
Subchefia para Assuntos Jurídicos
MEDIDA PROVISÓRIA 2.200-2
DE 24 DE AGOSTO DE 2001.

