

PILARES  
ESC 1:50

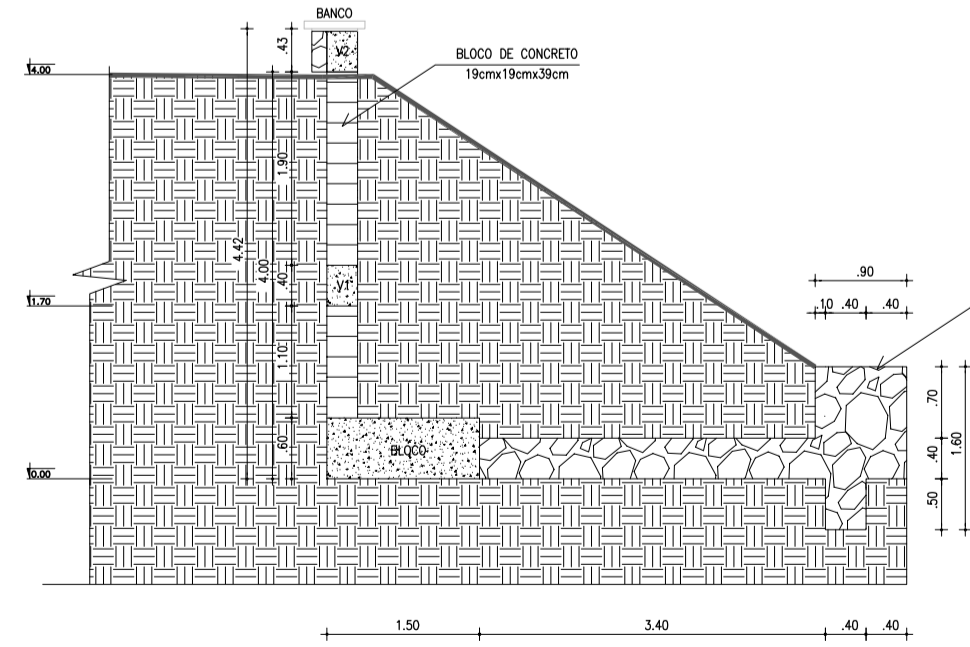

CORTE "AA"  
ESC 1:50

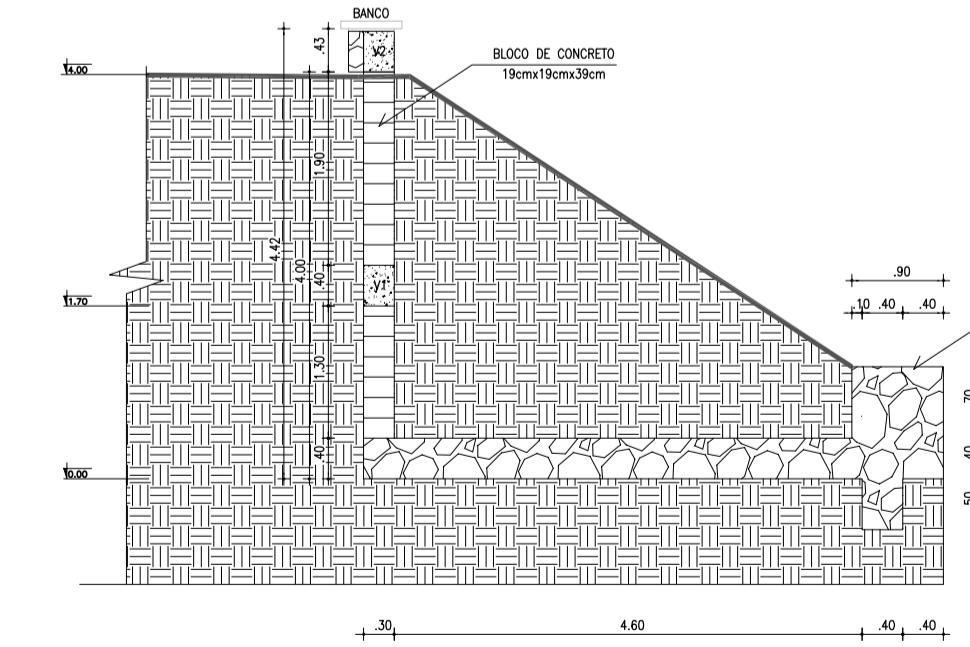

CORTE "BB"  
ESC 1:50

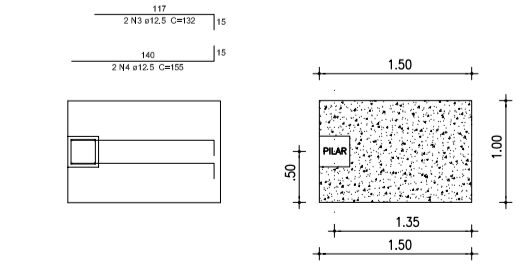

DETALHE BLOCOS  
ESC 1:50

RESUMO AÇO

ACO	DIAM	POSICAO	QUANTIDADE	COMPRIMENTO	USAR	PESO
C600	8.0	N1	11	10.50	3.90	11.000
	10.0	N2	11	11.20	0.817	10.200
	12.0	N3	11	2.40	0.885	27.900
	6.3	N4	11	1.40	0.295	32.800
	6.3	N5	11	23.32	0.240	62.800
	6.3	N6	11	4.16	0.240	11.000
PESO TOTAL						135.700
C600						330.700

Vol. de concreto base (C20) 40,00 m³  
 Área do terreno base = 232,24 m²  
 Vol. de concreto c/solo 102,20 m³

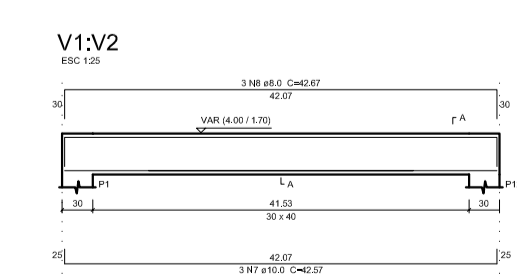

VIGAS  
ESC 1:50

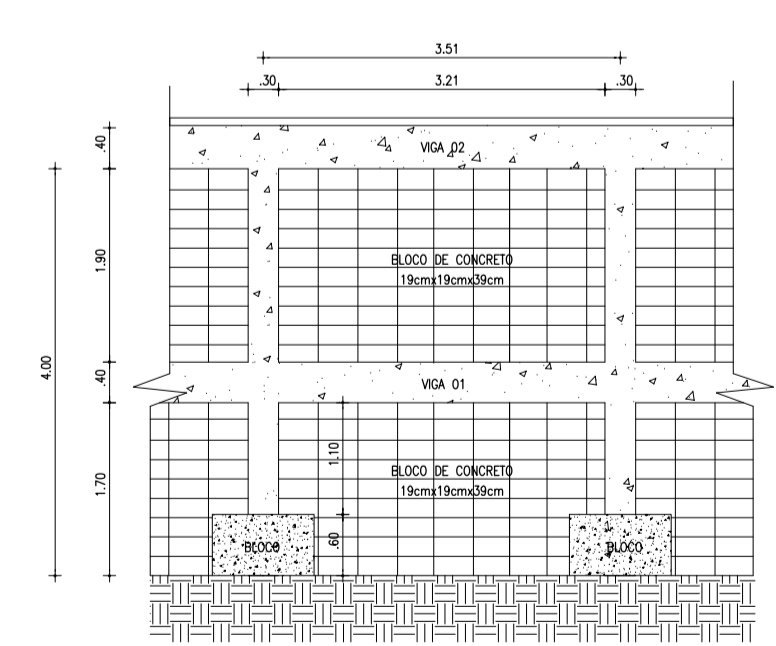

VISTA FRONTAL  
ESC 1:50

RESUMO AÇO

ACO	DIAM	POSICAO	QUANTIDADE	COMPRIMENTO	USAR	PESO
C600	10.0	N1	02	100.50	0.617	124.10
	8.0	N2	02	120.48	0.396	98.10
	6.3	N3	02	294.42	0.240	70.200
PESO TOTAL						292.400
C600						330.200

**PROJETO MURO DE ARRIMO**

PROJETO: **MURO DE ARRIMO DE ÁREAS DO ENTORNO DA LAGOA DA COSMAC - PARQUE SINHÁ SABOIA**

PROPRIETÁRIO: PREFEITURA MUNICIPAL DE SOBRAL

LOCAL: RUA RAIMUNDO RODRIGUES, BAIRRO SINHÁ SABOIA - SOBRAL - CE

CONTEÚDO:

1 PLANTA GERAL 4

2 5

FASE DO PROJETO: EXECUTIVO ESCALA: 1/75 DATA: SETEMBRO/2018 PRANCHA: **03/04**

EQUIPE TÉCNICA:

ARO, CAMPELO COSTA CAU-CE A79196-3	ENG. KEMMISON LUIZ CREA-CE 38328-D
ARO, ANDRÉ CARVALHO CAU-CE A57738-3	CARLOS EDUARDO BRATZ CREA-CE 321948-D
ARO, MARCELY BARREIRA CAU-CE A63215-5	TEGO, NAZARENO LINHARES CREA-CE 330466-D

COLABORADORES: PRISCILLA BARCELOS E THAYNAN MARROCOS

RESERVA DE PROPRIEDADE INTELLECTUAL

A PROPRIEDADE INTELLECTUAL DO PRESENTE PROJETO É RESERVADA AO SEUS AUTORES, DE ACORDO COM A LEGISLAÇÃO PERTINENTE. O USO DESTA PROJETO OU DE QUALQUER DE SEUS ELEMENTOS, QUE NÃO FORAM OS DETERMINADOS, SERÃO CONSIDERADOS COMO APROPRIAÇÃO ILÍCITA E SERÃO APLICADAS AS LEIS QUE DEFENDEM DITOS DIREITOS A TODOS OS EFEITOS.