

MEMORIAL DESCRITIVO

PROJETO BÁSICO DE ARQUITETURA
CONSTRUÇÃO DE PRAÇA NO ENTORNO DA QUADRA DO BAIRRO NOVO
RECANTO – COHAB 2, SOBRAL -CE

FEVEREIRO, 2022

LOCALIZAÇÃO

Localizada no bairro Novo Recanto, limítrofe com Av. Pimentel Gomes e Rua Palestina, o terreno proposto para a reforma da praça encontra-se em estado de degradação por efeitos do tempo mau uso ou sub utilizado, é notório a tentativa de ocupação da população por possuir residências em seu entorno, como equipamento de lazer.



Fig.1: Localização – Sobral, CE.
Fonte: Google Maps (editado pelo autor)

Com uma área total de intervenção de 1.915,76m², o presente projeto trata da construção da Praça no entorno da Quadra no Bairro Novo Recanto, em Sobral - CE e tem como objetivo, não só a requalificação do espaço em questão, como também a melhoria do seu entorno imediato de forma a reintegrar com os demais espaços públicos do território municipal e impulsionar os usos e atividades de lazer no local.

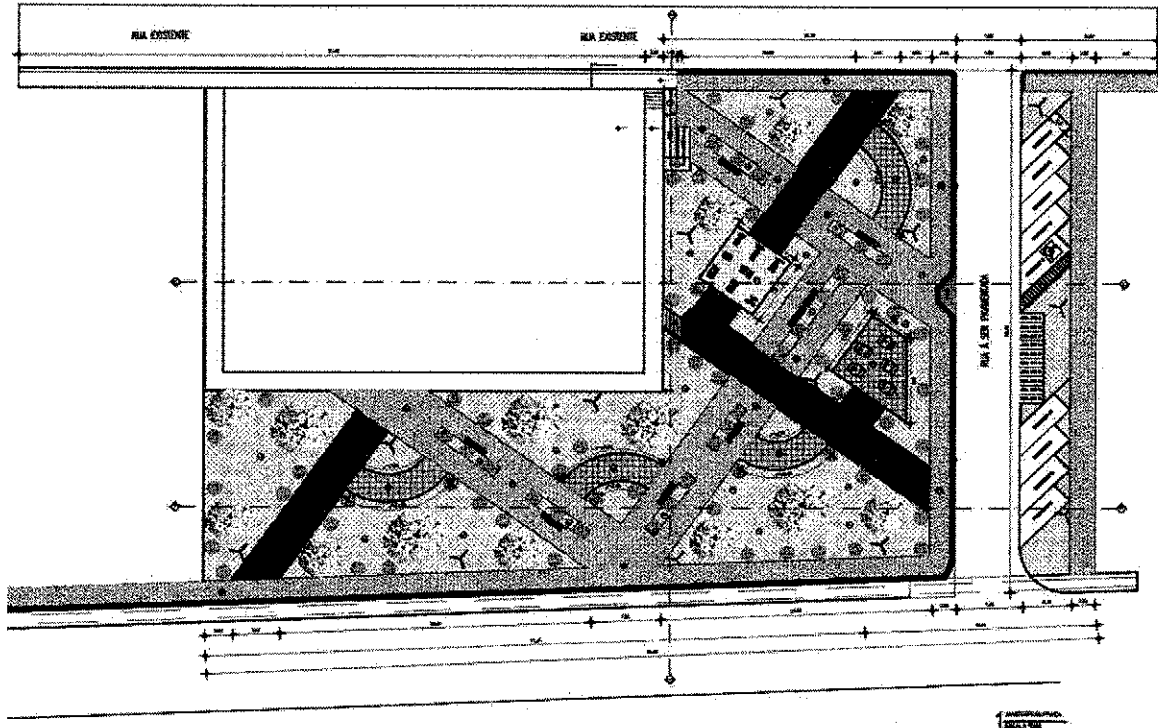

Fig.2: Planta de Construção proposta
Fonte: SEINFRA (editado pelo autor)

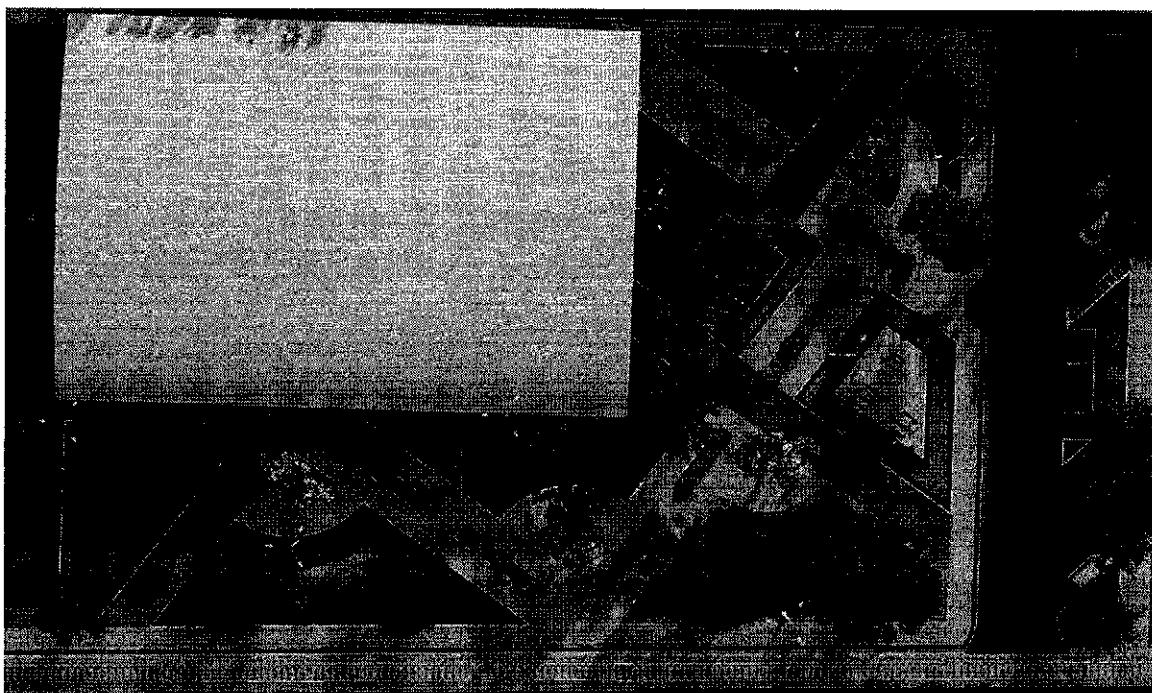

Fig.2: Planta de Construção proposta
Fonte: SEINFRA (editado pelo autor)

A praça foi contemplada com pisos intertravado de cores variadas, sendo eles na cor natural, vermelho e pedra caiiri, grama, bancos, lixeira e uma nova iluminação. Além disso, as árvores existentes nesta área serão preservadas.

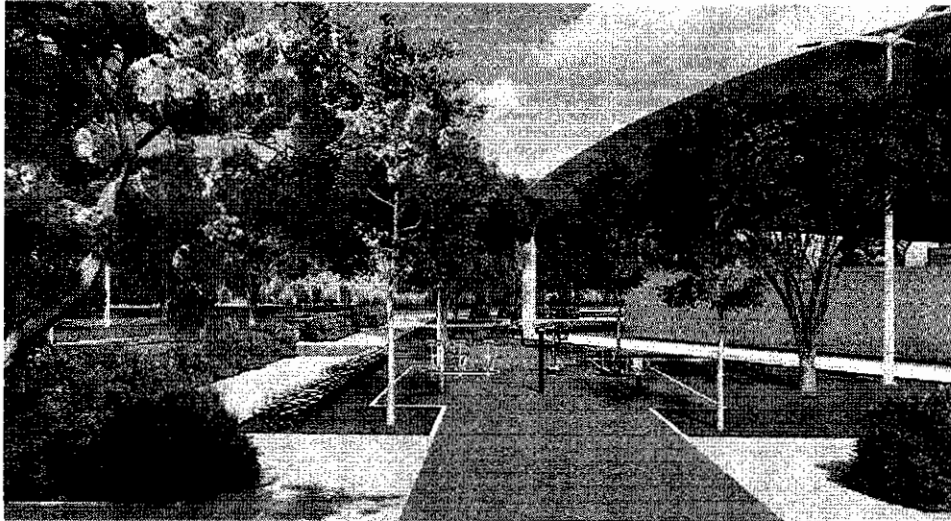

Fig.3: Perspectivas

Fonte: SEINFRA (editado pelo autor)

Não obstante, também buscou-se atender as normas de acessibilidade dotando os passeios e rampas acessíveis e piso tátil de alerta, o que permitirá os acessos por pessoas portadoras de necessidades especiais.



Responsável técnico: Arquiteto Emidio Sampaio Cabral Junior
CAU nº A1572709

Emidio Sampaio Cabral Junior
Emidio S. Cabral Júnior.
Arquiteto - Urbanista / CAU: A157270-9
Secretaria da Infraestrutura - SEINF
Prefeitura Municipal de Sobral