

NÚMERO DE IDENTIFICAÇÃO DO REGISTRO DE EMPRESA - NIRE DA SEDE		NIRE DA FILIAL (preencher somente se ato referente a filial)	
NOME DO EMPRESÁRIO (completo sem abreviaturas) RAIMUNDO NONATO LINHARES MADEIRA			
NATURAL DE (cidade e sigla do estado) SOBRAL	UF CE	NACIONALIDADE BRASIL	ESTADO CIVIL CASADO
SEXO <input checked="" type="checkbox"/> M <input type="checkbox"/> F	REGIME DE BENS (se casado) COMUNHÃO PARCIAL		
FILHO DE (pai) VICENTE LINHARES MADEIRA	(mãe) FRANCISCA DAS CHAGAS LINHARES MADEIRA		
NASCIDO EM (data de nascimento) 11.07.1962	IDENTIDADE (número) 97031034449	Órgão Emissor SSP	CPF (número) 193.671.983-53
EMANCIPADO POR (forma de emancipação - somente no caso de menor)			
DOMICILIADO NA (LOGRADOURO - rua, av, etc.) TRAV. JOÃO FREDERICO			NÚMERO 112
COMPLEMENTO	BAIRRO / DISTRITO CENTRO	CEP 62030-030	CÓDIGO DO MUNICÍPIO (Uso da Junta Comercial)
MUNICÍPIO SOBRAL	UF CE		
declara, sob as penas da lei, não-estar impedido de exercer atividade empresária, que não possui outro registro de empresário e requer à Junta Comercial do CEARA			
CÓDIGO DO ATO 080	DESCRIÇÃO DO ATO INSCRIÇÃO	CÓDIGO DO EVENTO	DESCRIÇÃO DO EVENTO
CÓDIGO DO EVENTO	DESCRIÇÃO DO EVENTO	CÓDIGO DO EVENTO	DESCRIÇÃO DO EVENTO
NOME EMPRESARIAL R. N. L. MADEIRA			
LOGRADOURO (rua, av, etc.) RUA CEL. FREDERICO GOMES			NÚMERO 563
COMPLEMENTO	BAIRRO / DISTRITO CENTRO	CEP 62011-150	CÓDIGO DO MUNICÍPIO (Uso da Junta Comercial)
MUNICÍPIO SOBRAL	UF CE	CORREIO ELETRÔNICO (E-MAIL)	
VALOR DO CAPITAL - R\$ 5.000,00	VALOR DO CAPITAL (por extenso) CINCO MIL REAIS		
CÓDIGO DE ATIVIDADE ECONÔMICA (CNAE Fiscal) Atividade principal 9232-0/04 Atividades secundárias	DESCRIÇÃO DO OBJETO SERVIÇOS DE SONORIZAÇÃO (LOCAÇÃO DE SOM DE PALESTRA)		
DATA DE INÍCIO DAS ATIVIDADES 10.03.2006	NÚMERO DE INSCRIÇÃO NO CNPJ	TRANSFERÊNCIA DE SEDE OU DE FILIAL DE OUTRA UF NIRE anterior	UF
ASSINATURA DA FIRMA PELO EMPRESÁRIO (ou pelo representante/assistente/gerente/procurador) <i>R. N. L. Madeira</i>			
DATA DA ASSINATURA 06.03.2006	ASSINATURA DO EMPRESÁRIO <i>X. Romário...</i>		

Cartório Modas de Cartão
4º OFÍCIO NOTARIAL E REGISTRO
Rua Cel. Joaquim Ribeiro Nº 487 - Centro
CEP: 62.011-020 - Sobral - CE (88) 3313.1992
E-mail: c4oficio@hotmail.com

AUTENTICAÇÃO
Autêntico para os devidos efeitos, a presente fotocópia, que é reprodução fiel do documento original que me foi apresentado. Dou fé.
Em Testemunh... da verdade.

ANTONIO MAURICIO DE CARVALHO
THALES GUIMARAES DE CARVALHO
MARIA APARECIDA DE CARVALHO
RAMUNDO NONATO ALVES
LARIZA MELO DE SOUZA
MARIA DE FÁTIMA LIMA DA SILVA



PARA USO EXCLUSIVO DA JUNTA COMERCIAL	
DEFERIDO PUBLIQUE-SE E ARQUIVE-SE <i>JP</i> José Geovany Pinto Pinheiro Economista	AUTENTICAÇÃO JUNTA COMERCIAL DO ESTADO DO CEARA - SEDE CERTIFICO O REGISTRO EM: 08/03/2006 SOB Nº: 23102614872 Protocolo: 06/016080-2 R N L MADEIRA <i>H. Fernandes Moreira</i> HAROLDO FERNANDES MOREIRA SECRETARIO-GERAL

...rio do 6º OFÍCIO - SOBRAL - CE
...mo verdadeiro a presente fotocópia
... com o selo de autenticidade Dou Fé
... da verdade
22 FEV. 2016



NÚMERO DE IDENTIFICAÇÃO DO REGISTRO DE EMPRESA - NIRE DA SEDE 2310261487-2		NIRE DA FILIAL (preencher somente se o requerente é filial) que me foi Apresentada. Dou fé. Em testemunho		SOCIAL	
NOME DO EMPRESÁRIO (completo sem abreviaturas) RAIMUNDO NONATO LINHARES MADEIRA		ESTADO DO BRASIL CASA DO		SELO DE AUTENTICIDADE 2016 VIA 03 H1148.010	
NACIONALIDADE BRASILEIRA		REGIME DE BENS (se casado) COMUNHAO PARCIAL		ANTONIO BAURICIO DE CARVALHO THALES GUMARDES DE CARVALHO MARIA APARECIDA DE CASTRO RAIMUNDO NONATO ALVES GOMES LARIZA NELO DE SOUSA	
SEXO M <input checked="" type="checkbox"/> F <input type="checkbox"/>	FILHO DE (pai) VICENTE LINHARES MADEIRA		FRANCISCA DAS CHAGAS LINHARES MADEIRA		
NASCIDO EM (data de nascimento) 11/07/1962	IDENTIDADE (número) 97031034449	Órgão Emissor SSP	UF CE	CPF (número) 193.671.963-53	
EMANCIPADO POR (forma de emancipação somente no caso de menor)					
DOMICILIADO NA (LOGRADOURO rua, av, etc.) TRAVESSA JOÃO FREDERICO					
COMPLEMENTO			BAIRRO / DISTRITO CENTRO		CEP 62030030
MUNICÍPIO SOBRAL			UF CE		
declara, sob as penas da lei, não estar impedido de exercer atividade empresária, que não possui outro registro de empresário, e quer à Junta Comercial do Estado do Ceará:					
EVENTO 002	DESCRIÇÃO DO ATO ALTERAÇÃO	EVENTO 021	DESCRIÇÃO DO EVENTO ALIERAÇÃO DE DADOS (EXCETO NOME EMPRESARIAL)		
EVENTO	DESCRIÇÃO DO EVENTO	EVENTO	DESCRIÇÃO DO EVENTO		
NOME EMPRESARIAL R N L MADEIRA - ME					
LOGRADOURO (rua, av, etc.) RUA CORONEL FREDERICO GOMES				NÚMERO 563	
COMPLEMENTO			BAIRRO / DISTRITO CENTRO		CEP 62011150
MUNICÍPIO SOBRAL		UF CE	PAÍS BRASIL	CORREIO ELETRÔNICO (E-MAIL) FIELCONTABILIDADE@GMAIL.COM	
VALOR DO CAPITAL - R\$ 25.000,00	VALOR DO CAPITAL (por extenso) VINTE E CINCO MIL REAIS				
CÓDIGO DE ATIVIDADE ECONÔMICA (CNAE Fiscal) Atividade principal 7739099 Atividades secundárias 7739003	DESCRIÇÃO DO OBJETO LOCAÇÃO DE APARELHOS E EQUIPAMENTOS PROFISSIONAIS DE SOM E VÍDEO SEM OPERADOR: LOCAÇÃO DE PALCOS, COBERTURAS E OUTRAS ESTRUTURAS PARA PROFISSIONAIS DE SOM E MONTAGEM.				
<p>Autentico como verdadeiro e presente fotocópia com o selo de autenticidade Dou Fé da verdade</p> <p>22 FEB. 2016</p> <p>de Lima M. de Souza - Titular Rida Lima Vasconcelos - Substituta Ira Viana G. Dias - Substituta Carvalho Damasceno - Escrevente Maria Aguiar Dias - Escrevente</p>					
DATA DE INÍCIO DAS ATIVIDADES 10/03/2006	NÚMERO DE INSCRIÇÃO NO CNPJ 07.879.214/0001-29	TRANSFERÊNCIA DE SEDE OU DE FILIAL DE OUTRA UF NIRE anterior		UF	USO DA JUNTA COMERCIAL DEPENDENTE DE AUTORIZAÇÃO GOVERNAMENTAL 1 - SIM 2 - NÃO
ASSINATURA DA FIRMA PELO EMPRESÁRIO (ou pelo representante/assistente/gerente) R. N. L. MADEIRA - ME					
DATA DA ASSINATURA 05/06/2015	ASSINATURA DO EMPRESÁRIO X Raimundo Nonato Linhares Madeira				
PARA USO EXCLUSIVO DA JUNTA COMERCIAL					
DEFERIDO. PUBLIQUE-SE E ARQUIVE-SE.		AUTENTICAÇÃO			
Ricardo Luiz Andrade Lopes Presidente		<p>JUNTA COMERCIAL DO ESTADO DO CEARÁ - SEDE CERTIFICO O REGISTRO EM: 09/06/2015 SOB Nº: 20150663269 Protocolo: 15/066326-9, DE 08/06/2015 Empresa: 23 1 0261487 2 R N L MADEIRA - ME</p> <p>HAROLDO FERNANDES MOREIRA SECRETARIO-GERAL</p>			





REPÚBLICA FEDERATIVA DO BRASIL
CADASTRO NACIONAL DA PESSOA JURÍDICA

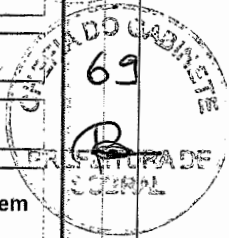
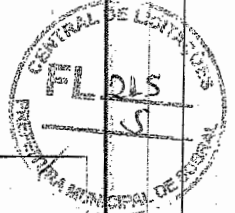

NÚMERO DE INSCRIÇÃO 07.879.214/0001-29 MATRIZ	COMPROVANTE DE INSCRIÇÃO E DE SITUAÇÃO CADASTRAL		DATA DE ABERTURA 08/03/2006
NOME EMPRESARIAL R. N. L. MADEIRA			
TÍTULO DO ESTABELECIMENTO (NOME DE FANTASIA) CONEXSOM			PORTE ME
CÓDIGO E DESCRIÇÃO DA ATIVIDADE ECONÔMICA PRINCIPAL 77.39-0-99 - Aluguel de outras máquinas e equipamentos comerciais e industriais não especificados anteriormente, sem operador			
CÓDIGO E DESCRIÇÃO DAS ATIVIDADES ECONÔMICAS SECUNDÁRIAS 77.39-0-03 - Aluguel de palcos, coberturas e outras estruturas de uso temporário, exceto andaimes			
CÓDIGO E DESCRIÇÃO DA NATUREZA JURÍDICA 213-5 - Empresário (Individual)			
LOGRADOURO R CEL FREDERICO GOMES	NÚMERO 563	COMPLEMENTO	
CEP 62.011-150	BAIRRO/DISTRITO CENTRO	MUNICÍPIO SOBRAL	UF CE
ENDEREÇO ELETRÔNICO	TELEFONE (88) 9961-5193		
ENTE FEDERATIVO RESPONSÁVEL (EFR) *****			
SITUAÇÃO CADASTRAL ATIVA	DATA DA SITUAÇÃO CADASTRAL 08/03/2006		
MOTIVO DE SITUAÇÃO CADASTRAL			
SITUAÇÃO ESPECIAL *****			DATA DA SITUAÇÃO ESPECIAL *****

Aprovado pela Instrução Normativa RFB nº 1.634, de 06 de maio de 2016.

Emitido no dia 06/12/2018 às 11:51:50 (data e hora de Brasília).

Página: 1/1

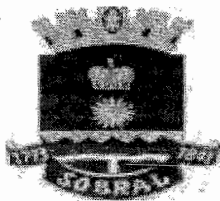

PREFEITURA DE SOBRAL
SECRETARIA DO ORÇAMENTO E FINANÇAS
CERTIDÃO NEGATIVA DE EMPRESA



Nº 2019000847

Razão Social

R.N.L. MADEIRA - ME

INSCRIÇÃO ECONÔMICA Documento

00000008463

C.N.P.J.: 07879214000129

Bairro

CENTRO

CEP

62011150

Localizado RUA CORONEL FREDERICO GOMES, 563 - - SOBRAL-CE

DADOS DO CONTRIBUINTE OU RESPONSÁVEL

Inscrição Contribuinte / Nome

20870 - R.N.L. MADEIRA - ME

Endereço

RUA CORONEL FREDERICO GOMES, 563

Documento

C.N.P.J.: 07.879.214/0001-29

CENTRO SOBRAL-CE CEP: 62011150

No. Requerimento

2019000847/2019

Natureza jurídica

Pessoa Jurídica

CERTIDÃO

Certificamos, para os devidos fins, que foram revisados os registros constantes do Cadastro Econômico desta empresa Fiscal e Dívida Ativa do Município, até o presente exercício fiscal, relativo à Inscrição Econômica acima especificada, e constatou-se não haver nenhuma pendência ou dívida vinculada a Empresa acima.

A Secretária do Orçamento e Finanças se reserva no direito de inscrever e cobrar as dívidas que posteriormente venham a ser apuradas.

A aceitação desta certidão está condicionada à verificação de sua autenticidade na internet, nos seguinte endereço: <http://servicos.speedgov.com.br>

SOBRAL-CE, 11 DE ABRIL DE 2019

Esta certidão é válida por 090 dias contados da data de emissão

VALIDA ATÉ: 09/07/2019

COD. VALIDAÇÃO 2019000847





PREFEITURA DE SOBRAL
SECRETARIA DO ORÇAMENTO E FINANÇAS



VALIDAÇÃO DE CERTIDÃO

Nº: 2019 / 2019000847

DOCUMENTO: C.N.P.J.: 07.879.214/0001-29

DATA DE EMISSÃO: 11/04/2019

Esta CERTIDÃO NEGATIVA DE EMPRESA foi emitida pelo Sistema SEFIN Online sendo válida até 09/07/19
SOBRAL-CE, 11 DE ABRIL DE 2019

CERTIDÃO VALIDADA VIA INTERNET

em 25/04/19 às 10:25:42



GOVERNO DO ESTADO DO CEARÁ
Procuradoria Geral do Estado



Certidão Negativa de Débitos Estaduais
Nº 201902222959

Emitida para os efeitos da Instrução Normativa Nº 13 de 02/03/2001

IDENTIFICAÇÃO DO(A) REQUERENTE
Inscrição Estadual: *****
CNPJ / CPF: 07.879.214/0001-29
RAZÃO SOCIAL: *****

Ressalvado o direito da Fazenda Estadual de inscrever e cobrar as dívidas que venham a ser apuradas, certifico, para fins de direito, que revendo os registros do Cadastro de Inadimplentes da Fazenda Pública Estadual - CADINE, verificou-se nada existir em nome do(a) requerente acima identificado(a) até a presente data e horário, e, para constar, foi emitida esta certidão.

EMITIDA VIA INTERNET EM 11/04/19/ ÀS 08:25:10
VÁLIDA ATÉ 10/06/2019

A autenticidade deste documento deverá ser comprovada via Internet, no endereço
www.sefaz.ce.gov.br

Certidão Negativa



Validação

Certidão emitida pela Procuradoria Geral do Estado do Ceará - PGE.

Número da Certidão: 201902222959

Código do Requerente: 07.879.214/0001-29

Data da Emissão: 11/04/2019

Hora: 08:25



MINISTÉRIO DA FAZENDA
Secretaria da Receita Federal do Brasil
Procuradoria-Geral da Fazenda Nacional



CERTIDÃO NEGATIVA DE DÉBITOS RELATIVOS AOS TRIBUTOS FEDERAIS E À DÍVIDA ATIVA DA UNIÃO

Nome: R. N. L. MADEIRA
CNPJ: 07.879.214/0001-29

Ressalvado o direito de a Fazenda Nacional cobrar e inscrever quaisquer dívidas de responsabilidade do sujeito passivo acima identificado que vierem a ser apuradas, é certificado que não constam pendências em seu nome, relativas a créditos tributários administrados pela Secretaria da Receita Federal do Brasil (RFB) e a inscrições em Dívida Ativa da União (DAU) junto à Procuradoria-Geral da Fazenda Nacional (PGFN).

Esta certidão é válida para o estabelecimento matriz e suas filiais e, no caso de ente federativo, para todos os órgãos e fundos públicos da administração direta a ele vinculados. Refere-se à situação do sujeito passivo no âmbito da RFB e da PGFN e abrange inclusive as contribuições sociais previstas nas alíneas 'a' a 'd' do parágrafo único do art. 11 da Lei nº 8.212, de 24 de julho de 1991.

A aceitação desta certidão está condicionada à verificação de sua autenticidade na Internet, nos endereços <<http://rfb.gov.br>> ou <<http://www.pgfn.gov.br>>.

Certidão emitida gratuitamente com base na Portaria Conjunta RFB/PGFN nº 1.751, de 2/10/2014.

Emitida às 08:35:27 do dia 21/11/2018 <hora e data de Brasília>.

Válida até 20/05/2019.

Código de controle da certidão: **82EE.1FEB.C280.666D**

Qualquer rasura ou emenda invalidará este documento.



Confirmação de Autenticidade das Certidões

Resultado da Confirmação de Autenticidade da Certidão

CNPJ : 07.879.214/0001-29

Data da Emissão : 21/11/2018

Hora da Emissão : 08:35:27

Código de Controle da Certidão : 82EE.1FEB.C280.666D

Tipo da Certidão : Negativa

Certidão **Negativa** emitida em 21/11/2018, com validade até 20/05/2019.

[Página Anterior](#)



IMPRIMIR

VOLTAR

**Certificado de Regularidade do FGTS - CRF**

Inscrição: 07879214/0001-29
Razão Social: RN L MADEIRA
Nome Fantasia: CONEXSOM
Endereço: 000 RUA CEL FREDERICO GOMES 563 / CENTRO / SOBRAL / CE / 62011-150

A Caixa Econômica Federal, no uso da atribuição que lhe confere o Art. 7, da Lei 8.036, de 11 de maio de 1990, certifica que, nesta data, a empresa acima identificada encontra-se em situação regular perante o Fundo de Garantia do Tempo de Serviço - FGTS.

O presente Certificado não servirá de prova contra cobrança de quaisquer débitos referentes a contribuições e/ou encargos devidos, decorrentes das obrigações com o FGTS.

Validade: 27/03/2019 a 25/04/2019 ✓

Certificação Número: 2019032702563056247654

Informação obtida em 11/04/2019, às 08:41:08.

A utilização deste Certificado para os fins previstos em Lei está condicionada à verificação de autenticidade no site da Caixa:
www.caixa.gov.br

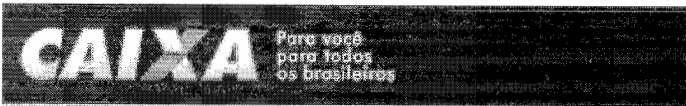

A CAIXA REDE DE ATENDIMENTO OUVIDORIA DOWNLOAD MAPA DO SITE SEGURANÇA IMPRENSA

Navegue pela CAIXA

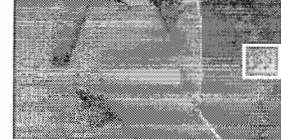

Produtos e Serviços



Ajuda

Home | SERVIÇOS AO CIDADÃO | FGTS Empresa | Consulta Regularidade do Empregador | Situação de Regularidade do Empregador | Histórico do Empregador

:: Histórico do Empregador

O Histórico do Empregador apresenta os registros dos CRF concedidos nos últimos 24 meses, conforme Manual de Orientações Regularidade do Empregador.

Inscrição: 07879214/0001-29

Razão Social: RN L MADEIRA

Nome Fantasia: CONXSOM

Data de Emissão/ Leitura	Data de Validade	Número do CRF
15/04/2019	15/04/2019 a 14/05/2019	2019041501300189887226
27/03/2019	27/03/2019 a 25/04/2019	2019032702563056247654 ✓
08/03/2019	08/03/2019 a 06/04/2019	2019030802095340305919
17/02/2019	17/02/2019 a 18/03/2019	2019021701465736492168
29/01/2019	29/01/2019 a 27/02/2019	2019012902241188230540
10/01/2019	10/01/2019 a 08/02/2019	2019011002021844693811
22/12/2018	22/12/2018 a 20/01/2019	2018122202352080198407
03/12/2018	03/12/2018 a 01/01/2019	2018120301521548773218
14/11/2018	14/11/2018 a 13/12/2018	2018111405424613249608
25/10/2018	25/10/2018 a 23/11/2018	2018102508134476818915
05/10/2018	05/10/2018 a 03/11/2018	2018100502345924512970
16/09/2018	16/09/2018 a 15/10/2018	2018091602093732852191
28/08/2018	28/08/2018 a 26/09/2018	2018082802201251850107
09/08/2018	09/08/2018 a 07/09/2018	2018080902481141862983
21/07/2018	21/07/2018 a 19/08/2018	2018072103030978755522
02/07/2018	02/07/2018 a 31/07/2018	2018070201501854468381
13/06/2018	13/06/2018 a 12/07/2018	2018061302573990815893
25/05/2018	25/05/2018 a 23/06/2018	2018052502211627078708
06/05/2018	06/05/2018 a 04/06/2018	2018050602422791434461
16/04/2018	16/04/2018 a 15/05/2018	2018041601404659585927
28/03/2018	28/03/2018 a 26/04/2018	2018032802323166554700
09/03/2018	09/03/2018 a 07/04/2018	2018030902302908517589
18/02/2018	18/02/2018 a 19/03/2018	2018021803005577402133
30/01/2018	30/01/2018 a 28/02/2018	2018013006395497757909
11/01/2018	11/01/2018 a 09/02/2018	2018011109014332478352
23/12/2017	23/12/2017 a 21/01/2018	2017122303364070167601
04/12/2017	04/12/2017 a 02/01/2018	2017120402284434895765
15/11/2017	15/11/2017 a 14/12/2017	2017111503415199774860
27/10/2017	27/10/2017 a 25/11/2017	2017102702442146600298
08/10/2017	08/10/2017 a 06/11/2017	2017100801143787835560
19/09/2017	19/09/2017 a 18/10/2017	2017091902182712087834
31/08/2017	31/08/2017 a 29/09/2017	2017083102093169960599
12/08/2017	12/08/2017 a 10/09/2017	2017081202163737413235
24/07/2017	24/07/2017 a 22/08/2017	2017072401581566344478

05/07/2017	05/07/2017 a 03/08/2017	2017070502334855496004
16/06/2017	16/06/2017 a 15/07/2017	2017061601340761765455
28/05/2017	28/05/2017 a 26/06/2017	2017052801150072952596
09/05/2017	09/05/2017 a 07/06/2017	2017050902032307844932

Resultado da consulta em 25/04/2019 às 10:39:53

☐ Dúvidas mais Frequentes

O uso destas informações para os fins previstos em lei deve ser precedido de verificação de autenticidade no site da Caixa: www.caixa.gov.br





PODER JUDICIÁRIO
JUSTIÇA DO TRABALHO



CERTIDÃO NEGATIVA DE DÉBITOS TRABALHISTAS

Nome: R. N. L. MADEIRA

(MATRIZ E FILIAIS) CNPJ: 07.879.214/0001-29

Certidão nº: 170782931/2019

Expedição: 11/04/2019, às 08:29:15

Validade: 07/10/2019 - 180 (cento e oitenta) dias, contados da data de sua expedição.

C e r t i f i c a - s e q u e R . N . L . M A D E I R A
(MATRIZ E FILIAIS), inscrito(a) no CNPJ sob o nº
07.879.214/0001-29, NÃO CONSTA do Banco Nacional de Devedores
Trabalhistas.

Certidão emitida com base no art. 642-A da Consolidação das Leis do Trabalho, acrescentado pela Lei nº 12.440, de 7 de julho de 2011, e na Resolução Administrativa nº 1470/2011 do Tribunal Superior do Trabalho, de 24 de agosto de 2011.

Os dados constantes desta Certidão são de responsabilidade dos Tribunais do Trabalho e estão atualizados até 2 (dois) dias anteriores à data da sua expedição.

No caso de pessoa jurídica, a Certidão atesta a empresa em relação a todos os seus estabelecimentos, agências ou filiais.

A aceitação desta certidão condiciona-se à verificação de sua autenticidade no portal do Tribunal Superior do Trabalho na Internet (<http://www.tst.jus.br>).

Certidão emitida gratuitamente.

INFORMAÇÃO IMPORTANTE

Do Banco Nacional de Devedores Trabalhistas constam os dados necessários à identificação das pessoas naturais e jurídicas inadimplentes perante a Justiça do Trabalho quanto às obrigações estabelecidas em sentença condenatória transitada em julgado ou em acordos judiciais trabalhistas, inclusive no concernente aos recolhimentos previdenciários, a honorários, a custas, a emolumentos ou a recolhimentos determinados em lei; ou decorrentes de execução de acordos firmados perante o Ministério Público do Trabalho ou Comissão de Conciliação Prévia.