

COORDENADORIA JURÍDICA
PROGRAMA MUNICIPAL DE MANUTENÇÃO E DESENVOLVIMENTO DA
EDUCAÇÃO INFANTIL E ENSINO FUNDAMENTAL- PMDE
PRESTAÇÃO DE CONTAS

PROTOCOLO DE APROVAÇÃO DA PRESTAÇÃO

Tendo em vista a análise da Prestação de Contas, consta em pleno acordo as normas de comprovantes (Ofícios, Demonstrativos, Nota Fiscal, Recibo e Mapas) de acordo com a Lei PMDE N°1861 de 24 DE abril de 2019.

É dada como **ANALISADA E APROVADA** esta Prestação.

Conselho Comunitário do CEI Jacyra Pimentel Gomes

Mês de Referência: **JUNHO/2023**

Data da Análise: **31/07/2023**

Extrato Mensal por Instituição de Ensino - PMDE

Escola / Centro de Educação Infanti CEI JACYRA PIMENTEL

Mês de Referência: JUNHO/2023

Receita	
Saldo Anterior:	26.551,58
Repasse Mensal:	6.000,00
Rendimento:	264,84
Depósito:	0,00
IOF:	0,00
IRRF:	7,04
Receita Total:	32.809,38

Despesas					
Edifício	Despesa	Mês/Ref.	Data Pgto	Valor R\$	Observação
POLO (2687608)	ÁGUA	maio/2023	15/06/2023	187,34	
POLO (2687608)	ISS/DAM	dezembro/2022	29/05/2023	810,45	
POLO (2687608)	LOCAÇÃO DE IMPRESSORA	junho/2023	21/06/2023	650,00	
POLO (2687608)	MATERIAL DE EXPEDIENTE	junho/2023	29/06/2023	1.602,25	
POLO (2687608)	TAXAS BANCÁRIAS	junho/2023	15/06/2023	69,00	
POLO (2687608)	TELEFONE	maio/2023	15/06/2023	96,89	
QUADRA DE ESPORTES	ÁGUA	maio/2023	15/06/2023	187,34	
				3.603,27	

Saldo:	29.206,11
---------------	------------------



PRESTAÇÃO DE CONTAS

PMDE

JUNHO/2023

Sistema de Protocolo Único

Órgão / Local de Origem: SME/EJPG - CEI - JACYRA PIMENTEL GOMES	
Nº Processo: P259337/2023	Data Abertura: 13/07/2023 - 08:24
Tipo: Prestação de Contas	
Assunto: Programa Municipal de Manutenção e Desenvolvimento da Educação Infantil e do Ensino Fundamental - PMDE	
Nome do Interessado: Conselho Comunitário Do C.E.I Jacyra Pimentel Gomes	
Observação: sem observação	

TRAMITAÇÕES

Nº	ÚLTIMO DESTINO	DATA	RESPONSÁVEL
1	SME/CJ	13/07/2023 - 08:24	Lucélia Da Silva Júlio
2			
3			
4			
5			
6			



CENTRO DE EDUCAÇÃO INFANTIL JACYRA PIMENTEL GOMES

ENDEREÇO: RUA RIO NEGRO S/N SINHA SABOIA

TELEFONE: (88) 3614-4253

EMAIL: cei.jacyrapimentel@edu.sobral.ce.gov.br

CNPJ: 06.316.415/0001-55

INEP:23254548

OFÍCIO DE ENCAMINHAMENTO

Sobral – CE, 06 DE JULHO de 2023

De: Conselho Comunitário do Cei Jacyra Pimentel Gomes

Para: Secretaria Municipal da Educação de Sobral

Ref.: Encaminhamento de Prestação de Contas do PMDE

Prezado Secretário,

A Unidade Executora CONSELHO COMUNITÁRIO DO C.E.I JACYRA PIMENTEL GOMES com inscrição no Cadastro Nacional de Pessoa Jurídica - CNPJ sob o 06316415000155 pelo presente encaminhar à Vossa Senhoria os documentos comprobatórios relativos à PRESTAÇÃO DE CONTAS DO PROGRAMA DINHEIRO DIRETO NA ESCOLA no valor de R\$ R\$ 3.603,27 (Três, seiscentos e três mil reais, e vinte sete centavos) referente ao exercício de 2023, fazendo constar que o não executado encontra-se em aplicação financeira no valor total de R\$ R\$ 29.206,11 (Vinte e nove mil, duzentos e seis reais e onze centavos).

Atenciosamente,

MIRLA LOPES DE SOUSA LEAL

DIRETORA DA UNIDADE EXECUTORA

Mirla Lopes de Sousa Leal
Diretora Escolar
Ato Nº 691/2022

Ilmo. Sr.

Francisco Herbert Lima Vasconcelos

Secretário da Educação – SME/SOBRAL



CENTRO DE EDUCAÇÃO INFANTIL JACYRA PIMENTEL GOMES

ENDEREÇO: RUA RIO NEGRO S/N SINHA SABOIA

TELEFONE: (88) 3614-4253

EMAIL: cei.jacyrapimentel@edu.sobral.ce.gov.br

CNPJ: 06.316.415/0001-55

INEP:23254548

PARECER DO CONSELHO FISCAL

Os abaixo-assinados, membros do Conselho Fiscal Escolar, Maria Silvana da Silva Mendes, Gema Galganha Vieira Vasconcelos e Francisca Geny Mendes de Sousa, depois de examinarem cuidadosamente os documentos que compõem esta prestação de contas do **PMDE REFERENTE a JUNHO de 2023**, no saldo no valor de **R\$ 26.551,58** (Vinte e seis, quinhentos e cinquenta e um mil, e cinquenta e oito centavos) sendo utilizado o valor de **R\$ R\$ 3.603,27** (Três, seiscentos e três mil reais, e vinte sete centavos) que são de parecer favorável em razão de regularidade das contas e documentos comprobatórios apresentados.

Sobral, 06 de JULHO de 2023

Maria Silvana da Silva Mendes

M = Silvana da Silva Mendes

2007542492-9

ASSINATURA

RG

Gema Galganha Vieira
Vasconcelos

Gema Galganha Vieira Vasconcelos

2001031016196

ASSINATURA

RG

Francisca Geny Mendes de Sousa

F = Geny Mendes de Sousa

2006031080413

ASSINATURA

RG

Mirla Lopes de Sousa Leal

MIRLA LOPES DE SOUSA LEAL

Presidente da Unidade Executora
Mirla Lopes de Sousa Leal
Diretora Escolar
Ato N° 091/2022



COORDENAÇÃO FINANCEIRA DE CONTABILIDADE E ACOMPANHAMENTO DE PRESTAÇÃO DE CONTAS
DEMONSTRATIVO DA EXECUÇÃO DA RECEITA E DA DESPESA DE PAGAMENTOS EFETUADOS

BLOCO 1 – IDENTIFICAÇÃO

01 – PROGRAMA/CONVÊNIO 02 – EXERCÍCIO junho 2023

03 – NOME DA UNIDADE EXECUTORA 04 – NÚMERO DO CNPJ

05 – ENDEREÇO 06 – MUNICÍPIO 07 – UF

RUA RIO NEGRO, SINHA SABOIA S/Nº - SOBRAL/CE, CEP 62050-340 SOBRAL CE

BLOCO 2 – SÍNTESE DA EXECUÇÃO DA RECEITA E DA DESPESA (R\$)

08 – SALDO PROGRAMADO		09 – VALOR CREDITADO PELA PREFEITURA (+)		10 – DEPÓSITO		11 – RENDIMENTO DE APLICAÇÃO FINANCEIRA (+)		12 – VALOR TOTAL DA RECEITA (+)	
R\$ 26.551,58		R\$ 6.000,00		R\$ -		R\$ 264,84		R\$ 32.816,42	
CUSTEIO		CUSTEIO		CUSTEIO		CUSTEIO		CUSTEIO	
13 – IRRF (-)	14 – IOF (-)	15 – VALOR DA DESPESA REALIZADA (-)	16 – SALDO A REPROGRAMAR PARA O EXERCÍCIO SEGUINTE	17 – PERÍODO DE EXECUÇÃO		18 – N° DE ESCOLAR ATENDIDAS		19 POLO	
CUSTEIO	CUSTEIO	CUSTEIO	CUSTEIO	01/06/2023 A 30/06/2023		18 – N° DE ESCOLAR ATENDIDAS		19 POLO	
R\$ 7,04	0,00	R\$ 3.603,27	R\$ 29.206,11						

BLOCO 3 – PAGAMENTOS EFETUADOS

19 - Item	20 – NOME DO FAVORECIDO	21 – CNPJ OU CPF	22 – TIPO DE BENS E MATERIAIS ADQUIRIDOS OU SERVIÇOS CONTRATADOS	23 – ORIGEM R\$ (*)	24 – NAT Depst	25 – DOCUMENTO TIPO	26 – PAGAMENTO		27 – VALOR (R\$)	
							N°	DATA		CHQ
1	DAM			PVIDE	CUSTEIO		31/5/2023	900587	29/05/2023	810,45
2	DB CEST			PVIDE	CUSTEIO		15/6/2023		15/6/2023	69,00
3	SAAE	07.817.778/0001-37	AGUA E ESGOTO	PVIDE	CUSTEIO		18/06/2023	900588	15/06/2023	187,34
4	SAAE	07.817.778/0001-37	AGUA E ESGOTO	PVIDE	CUSTEIO		25/06/2023	900589	15/06/2023	187,34
5	OI TELECOMUNICAÇÕES	76.535.764/0020-06	TELEFONE	PVIDE	CUSTEIO		05/06/2023	900590	15/06/2023	96,89
6	LUCAS OLIVEIRA MARTINS	23.780.502/0001-88	LOCAÇÃO DE IMPRESSORAS	PVIDE	CUSTEIO	615	20/6/2023	900592	21/06/2023	650
7	EMPORIO DO PAPEL	29.315.046/0001-81	MATERIAL DE EXPEDIENTE	PVIDE	CUSTEIO	3050	29/06/2023	900602	29/06/2023	1602,25
										R\$ 3.603,27

BLOCO 4 – AUTENTICAÇÃO

SOBRAL, 06 DE JULHO DE 2023

LOCAL E DATA

MIRLA LOPES DE SOUSA LEAL

NOME DO DIRIGENTE OU REPRESENTANTE LEGAL

ASSINATURA DO DIRIGENTE OU REPRESENTANTE LEGAL



Mirla Lopes de Sousa Leal
Diretora Escolar
Ato N° 691/2022

CAIXA Extrato por período

Extrato

DATA MOV.	NR. DOC.	HISTÓRICO	VALOR
		SALDO ANTERIOR	0,00
		Saldo	0,00
01/06/2023	000000	SALDO DIA	0,00 C
		Saldo	0,00 C
02/06/2023	000000	SALDO DIA	0,00 C
		Saldo	0,00 C
05/06/2023	000000	SALDO DIA	0,00 C
		Saldo	0,00 C
06/06/2023	900587	CHEQUE SAC ✓	810,45 D
		Saldo	810,45 D
06/06/2023	727220	RESG AUTOM	810,45 C
		Saldo	0,00 C
06/06/2023	000000	SALDO DIA	0,00 C
		Saldo	0,00 C
07/06/2023	000000	SALDO DIA	0,00 C
		Saldo	0,00 C
09/06/2023	000000	SALDO DIA	0,00 C
		Saldo	0,00 C
12/06/2023	000000	SALDO DIA	0,00 C
		Saldo	0,00 C
13/06/2023	000000	SALDO DIA	0,00 C
		Saldo	0,00 C
14/06/2023	<u>000341</u>	<u>CRED TED</u>	6.000,00 C
		Saldo	6.000,00 C
14/06/2023	990001	APL AUTOM	6.000,00 D
		Saldo	0,00 C
14/06/2023	000000	SALDO DIA	0,00 C



Extrato

			Saldo	0,00 C
15/06/2023	052023	DB CEST PJ		69,00 D
			Saldo	69,00 D
15/06/2023	727220	RESG AUTOM		69,00 C
			Saldo	0,00 C
15/06/2023	000000	SALDO DIA		0,00 C
			Saldo	0,00 C
16/06/2023	000000	SALDO DIA		0,00 C
			Saldo	0,00 C
19/06/2023	900588	CHEQUE PAG ✓		187,34 D
			Saldo	187,34 D
19/06/2023	900589	CHEQUE PAG ✓		187,34 D
			Saldo	374,68 D
19/06/2023	900590	CHEQUE PAG ✓		96,89 D
			Saldo	471,57 D
19/06/2023	727220	RESG AUTOM		471,57 C
			Saldo	0,00 C
19/06/2023	000000	SALDO DIA		0,00 C
			Saldo	0,00 C
20/06/2023	000000	SALDO DIA		0,00 C
			Saldo	0,00 C
21/06/2023	000000	SALDO DIA		0,00 C
			Saldo	0,00 C
22/06/2023	000000	SALDO DIA		0,00 C
			Saldo	0,00 C
23/06/2023	000000	SALDO DIA		0,00 C
			Saldo	0,00 C
26/06/2023	900592	CHEQUE SAC ✓		650,00 D
			Saldo	650,00 D
26/06/2023	727220	RESG AUTOM		650,00 C



Extrato

			Saldo	0,00 C
26/06/2023	000000	SALDO DIA		0,00 C
			Saldo	0,00 C
27/06/2023	000000	SALDO DIA		0,00 C
			Saldo	0,00 C
28/06/2023	000000	SALDO DIA		0,00 C
			Saldo	0,00 C
29/06/2023	000000	SALDO DIA		0,00 C
			Saldo	0,00 C
30/06/2023	900602	CHEQUE SAC ✓		1.602,25 D
			Saldo	1.602,25 D
30/06/2023	727220	RESG AUTOM		1.602,25 C
			Saldo	0,00 C
30/06/2023	000000	SALDO DIA		0,00 C
			Saldo	0,00 C



Extrato Mensal Consolidado por Conta de Fundos de Investimento
Junho/2023

Data de emissão: 06/07/2023

Administradora Caixa Econômica Federal	Endereço SBS - Quadra 4 - Lotes 3/4 Brasília - DF	CNPJ da Administradora 00.360.305/0001-04
-------------------------------------------	------------------------------------------------------	----------------------------------------------

Investidor CONSELHO COMUNITARIO DO C.E.I. JACYRA PI	CPF/CNPJ 06.316.415/0001-55
--------------------------------------------------------	--------------------------------

Resumo Consolidado da Movimentação

Saldo Bruto Anterior	26.551,58C
Aplicações	6.000,00C
Resgates	3.603,27D
Resgate em Trânsito	0,00
Eventos	0,00
Taxa operacional	0,00
Saldo Bruto Atual	29.206,11C
Rendimento Bruto no Mês	264,84C

Dados Consolidados da Tributação

Tipo de fundo:	Renda Fixa (6800)	Renda Variável (6813)
Rend. Base Trib.	23,46C	0,00
IR	7,04D	0,00
IOF	0,00	0,00

Rentabilidade por Fundo

	No Mês (%)	No Ano (%)	Cota em: 31/05/2023	Cota em: 30/06/2023
AUTOMATICO RF	0,91	5,52	2.039129	2.057780

Movimentação por Fundo

Conta 0554.0003.000000002251-6	Aplicações	Resgates	Saldo Bruto	Rentab. Mês
AUTOMATICO RF	6.000,00C	3.603,27D	29.206,11C	264,84C

Movimentação Detalhada

Conta 0554.0003.000000002251-6

Código	Fundo	CNPJ do Fundo	
5823	CAIXA FIC MOVIMENTAÇÕES AUTOMÁTICAS RFCP	14.508.652/0001-46	
Data	Histórico	Valor R\$	Qtde de Cotas
06/06	RESGATE AUT	810,45D	397,146126
	IRRF	0,78D	
	IOF	0,00	
	RENDIMENTO	1,40C	
	RENDIMENTO BASE TRIB.	1,40C	
14/06	APLICACAO	6.000,00C	2.930,984117
15/06	RESGATE AUT	69,00D	33,743852
	IRRF	0,10D	
	IOF	0,00	
	RENDIMENTO	0,29C	
	RENDIMENTO BASE TRIB.	0,29C	
19/06	RESGATE AUT	471,57D	230,463050
	IRRF	0,82D	
	IOF	0,00	
	RENDIMENTO	2,44C	
	RENDIMENTO BASE TRIB.	2,44C	
26/06	RESGATE AUT	650,00D	317,130201
	IRRF	1,45D	
	IOF	0,00	
	RENDIMENTO	4,78C	
	RENDIMENTO BASE TRIB.	4,78C	
30/06	RESGATE AUT	1.602,25D	780,522897
	IRRF	3,89D	
	IOF	0,00	
	RENDIMENTO	14,55C	
	RENDIMENTO BASE TRIB.	14,55C	

Informações ao Cotista
Serviço de Atendimento ao Cotista

 SAC Caixa:
0800-726-0101
Ouvidoria:
0800-725-7474

 Endereço para Correspondência:
Caixa Postal 72624, São Paulo/SP CEP: 01405-001
Endereço Eletrônico:
<http://fale-conosco.caixa.gov.br/wps/portal/faleconosco>

PAGO: 29/05/23

COM RECURSO DO

PMDE

PDDE - RECURSO FEDERAL

GILBERTO DE DESPESAS

Comp.	Banco	Agência	C1	Conta	C2	Série	Cheque nº	C3	RS	#
018	104	0554	5	03002251-6	4	AAA	900587	0		# 810,45 #
Pague por este cheque a quantia de <u>oitocentos e dez reais e quarenta e cinco centavos</u> e centavos acima ou à sua ordem										
CAIXA SOBRAL RUA CEL. JOSE SABOIA, 300 CENTRO - SOBRAL - CE CONFECÇÃO: 11/22										
Sobral, 29 de Maio de 2023 Bruna Lopes de Sousa Leal CONSELHO COMUNITARIO DO CEI CNPJ 06.316.415/0001-55 Bruna da Silva Leite CLIENTE BANCÁRIO DESDE 03/2009										
900587 018 104 0554 5 03002251-6 4 AAA 900587 0										
@10405541 @1890058754 600300225166										

5-29768E006550 00



CAIXA



PREFEITURA DE SOBRAL
SECRETARIA MUNICIPAL DAS FINANÇAS

DOCUMENTO DE ARRECAÇÃO MUNICIPAL - DAM

Inscrição Cadastral	Inscrição do Contribuinte	No. Crédito	Vencim Original	Parcela	VENCIMENTO	ISS/2022
12722	36645	2263318	10/01/2023	ÚNICA	31/05/2023	
Dados do Contribuinte				CPF		VALOR DO IMPOSTO
CONSELHO COMUNITARIO DO C.E.I. JACYRA PIMENTEL GOM				000.000.000-00		704,74
RUA RIO NEGRO				550 62050340		(+) ATUALIZAÇÃO
SINHA SABOIA				SOBRAL-CE		0,00
Classificacao do Contribuinte				Localização Cartográfica		(+) MULTA
				03.02.044.0550.000		70,47
Observacoes REFERENTE A D.M.S No.12/2022 001						(+) JUROS
						35,24
						(+) TX EXPEDIENTE
						0,00
Via do contribuinte				Impresso no site oficial do Município		(+) ÔNUS SUCUMBENCIAIS
MENSAGEM						0,00
BANCO DO BRASIL, CAIXA, BRADESCO E ITAÚ						(-) DESCONTOS
NÃO RECEBER APÓS VENCIMENTO						0,00
						VALOR COBRADO
						810,45

PAGO: 29.05.23
COM RECURSO DO
 PMDE
 PDDE RECURSO FEDERAL
ORDENADOR DE DESPESAS

loterias CAIXA

CARIMBO ECONOMICA FEDERAL

149-490225152-2

LOT: 00025175-9

Nº BANCO/AGENCIA: 104/0554 TERMINAL: 061407
AG. VINCULADA: 0554
CANAL DE PAGAMENTO: LOTÉRICA
DATA DO PGTO: 29/05/2023 HORÁRIO: 16:06:51
LOCALIDADE: SOBRAL

COMPROVANTE DE PAGAMENTO
FM DE SOBRAL

VALOR: R\$810,45

CODIGO DE BARRAS
816400000088 104543912000
305310402261 33180000

ATENTICAÇÃO
149-490225152-2

1ª VIA



E-897689E0004550 00

PAGO: 15, 06, 23

COM RECURSO DO

PMDE

PDDE - RECURSO FEDERAL

ORDENADOR DE DESPESAS

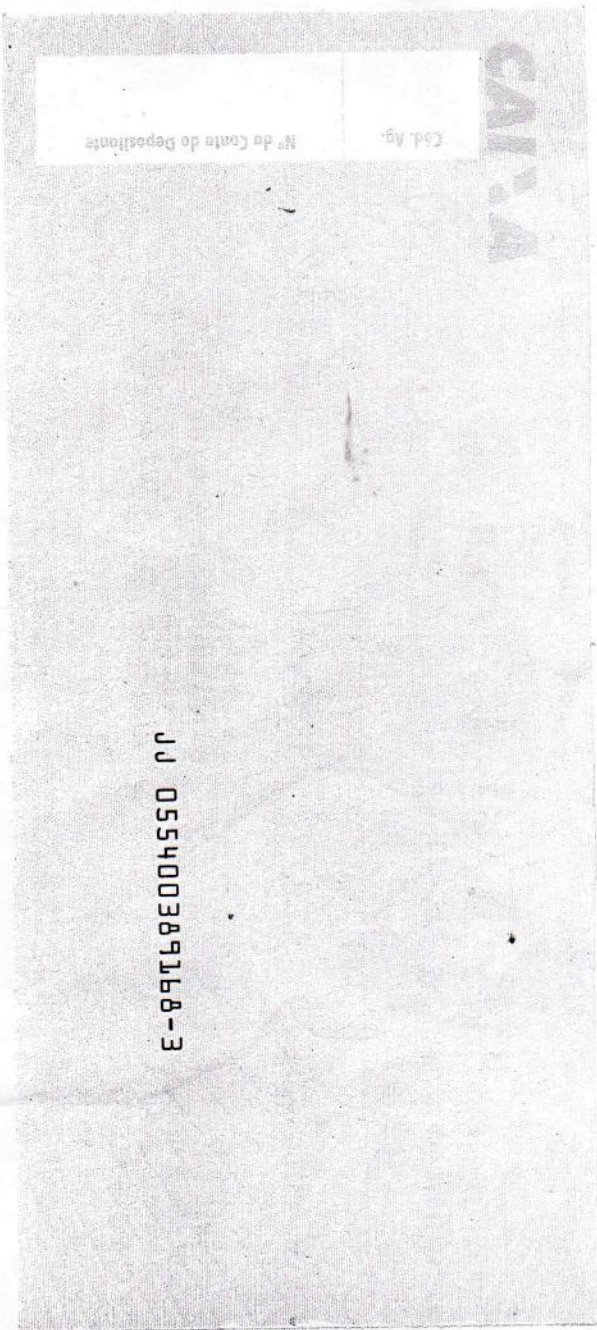

Comp. 018	Banco 104	Agência 0554	C1 5	Conta 03002251-6	C2 4	Série AAA	Cheque nº 900588	C3 9	US \$ 187.34 H
Pague por este cheque a quantia de <u>cento e oitenta e sete reais e trinta e quatro centavos</u> e <u>SAAE</u> e centavos acima									
SOBREAL RUA CEL. JOSE SABOIA, 300 CENTRO - SOBREAL-CE CONFEÇÃO: 11/22					ou à sua ordem <u>Sobreal, 15 de Junho de 20 23</u> <u>Neila Lopes de Sousa Leal</u> CONSELHO COMUNITARIO DO CEI Cnpj 08.316.415/0001-55 <u>Luana da Silva Filho</u> CLIENTE BANCÁRIO DESDE 03/2009				





SERVIÇO AUTÔNOMO DE ÁGUA E ESGOTO
DOUTOR MONTE, 563 - CENTRO
SOBRAL - CE - CEP: 62.011-200
CNPJ: 07.817.778/0001-37

Versão: 1.6.1.3

INSCRIÇÃO

3036-4

Mes/Faturamento

05/2023

CONTA DE CONSUMO DE AGUA/ESGOTO E SERVICOS

PREF. M. SOBRAL - C. E. I. JACYRA P. GOMES
RUA RIO NEGRO, 2350, EDUCACAO
SINHA SABOIA - Cep: 62050340
SOBRAL-CE

Classe	A/E:	Tarifa	Quantidade de Economias				Agente
			Residencial	Comercial	Industrial	Público	
PBM	0	PUB	000	000	000	001	000023

Hidrômetro	Data de Instalação	Localização	Data Leit. Ant.	Data Leit. Atual
C18G001708	25/05/2018	0000270044	14/04/2023	16/05/2023

DADOS CONSUMO		ULTIMOS CONSUMOS		
Leitura anterior: 598		Mes/Fat.	Consumo	Ocorr.
Leitura atual: 593		04/2023	7	0
Consumo: 5		03/2023	2	0
Dias: 32		02/2023	6	0
Media: 24		01/2023	76	0
Ocorrência: HIDROMETRO INVERTIDO		12/2022	33	1
		11/2022	23	0

PARAMETROS DA AGUA DISTRIBUIDA

Reservatorio: E.T.A.	Data: 01/03/2023					
Parametros	Cor	pH	Cloro	Turbidez	Fluor	Coli. Totais
Padrao	ate 15 UH	6,0 a 9,5	ate 5,0	ate 5UT	ate 1,5 ml	Ausente
Obtidos	10.0	7.71	5.0	1.72	0.97	0.0

Cod.	Descricao	SERVICOS E TARIFAS	N.P.	Valor (R\$)
1	AGUA			110,20
2	ESGOTO			77,14

Multa: 2,00 (porcento) Valor: 0,00 Juros diarios: 0,03 (porcento)

Vencimento: 18/06/2023

Total a Pagar: 187,34

COMUNICADO

Existe(m) 01 conta(s) em atraso, procure nosso escritorio.

PAGO: 15/06/2023
COM RECURSO DO
 PMDE
 PDDE - RECURSO FEDERAL
ORDENADOR DE DESPESAS



PAGO: 15,06,23
 COM RECURSO DO
 PMDE
 PDDE - RECURSO FEDERAL

 ORDENADOR DE DESPESAS

T-69T69E00H550 RR

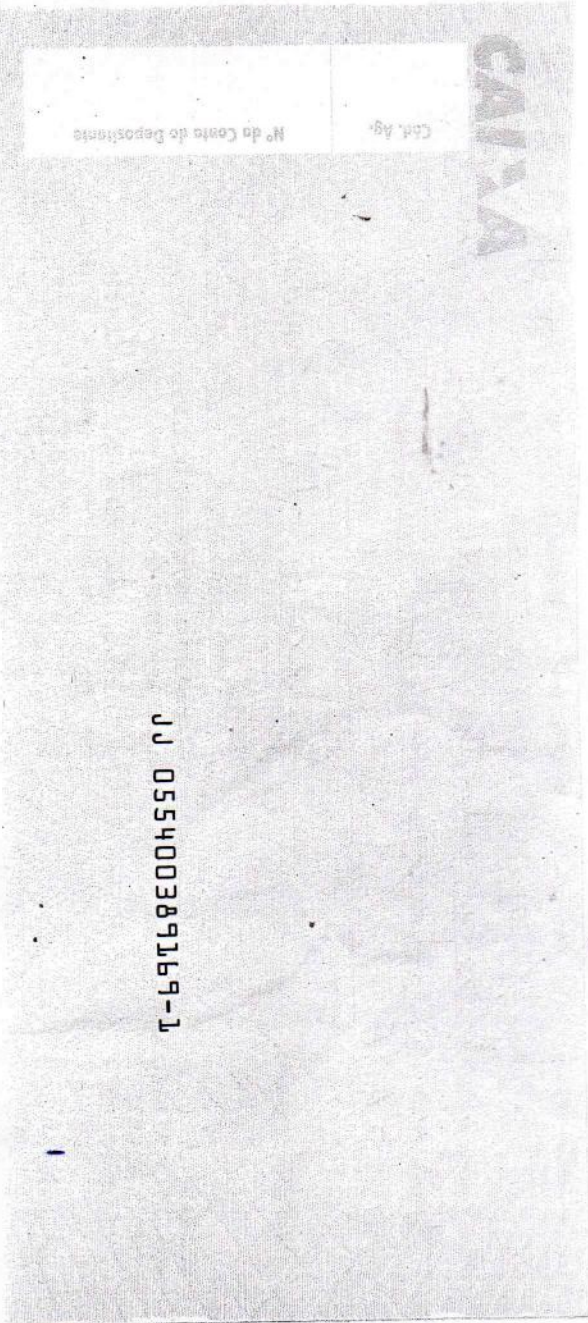

Comp. Banco Agência C1 Conta C2 Série Cheque nº C3 R\$ # 187,34 # |
 018 104 0554 5 03002251-6 4 AAA 900589 7
 Pague por este cheque a quantia de cento e oitenta e sete reais e trinta e quatro centavos e centavos acima
 a SAAB

ou à sua ordem
Sobral, 15 de junho de 20 23
Teila Lopes de Sousa Leal

CAIXA
 SOBREAL
 RUA CEL. JOSE SABOIA, 300
 CENTRO -SOBRAL-CE
 CONFECÇÃO: 11/22
 CONSELHO COMUNITARIO DO CEI
 CNPJ 06.316.415/0001-55
Lauchie de Siqueira Filho
 018 104 0554 5 03002251-6 AAA 100589 7
 CLIENTE BANCÁRIO
 DESDE 03/2009





SERVIÇO AUTÔNOMO DE ÁGUA E ESGOTO
DOUTOR MONTE, 563 - CENTRO
SOBRAL - CE - CEP: 62.011-200
CNPJ: 07.817.778/0001-37

Versão: 1.6.1.0

INSCRIÇÃO

75556-6

Mes/Faturamento

05/2023

CONTA DE CONSUMO DE AGUA/ESGOTO E SERVICOS

P.M.S- QUADRA DA ESCOLA JACYRA PIMENTEL
RUA MARIINHA PAIVA
SINHA SABOIA - Cep: 62050300
SOBRAL-CE

Classe	A/E:	Tarifa	Quantidade de Economias				Agente
			Residencial	Comercial	Industrial	Público	
PBM	0	PUB	000	000	000	001	000021

Hidrometro	Data de Instalação	Localização	Data Leit. Ant.	Data Leit. Atual
A17F054567	19/07/2017	0000270014	14/04/2023	16/05/2023

DADOS CONSUMO		ULTIMOS CONSUMOS		
Leitura anterior: 130		Mes/Fat.	Consumo	Ocorr.
Leitura atual: 134		04/2023	0	0
Consumo: 20		03/2023	8	0
Dias: 32		02/2023	0	0
Media: 3		01/2023	8	0
Ocorrência: LEITURA NORMAL		12/2022	2	1
		11/2022	2	0

PARAMETROS DA AGUA DISTRIBUIDA

Reservatorio: E.T.A. Data: 01/03/2023

Parametros	Cor	pH	Cloro	Turbidez	Fluor	Coli. Totais
Padrao	ate 15 UH	6,0 a 9,5	ate 5,0	ate 5UT	ate 1,5 ms/l	Ausente
Obtidos	10,0	7,71	5,0	1,72	0,97	0,0

Cod.	Descricao	SERVICOS E TARIFAS	N.P.	Valor (R\$)
1	AGUA			110,20
2	ESGOTO			77,14

Multa: 2,00 (porcento) Valor:0,00 Juros diarios: 0,03 (porcento)

Vencimento: 25/06/2023

Total a Pagar: 187,34

COMUNICADO

Existe(m) 01 conta(s) em atraso, procure nosso escritorio.
FOI SUBTRAIDO 2M3 DO SEU CONSUMO, PROVENIENTE DE LEITURAS NAO REALIZADAS.

PAGO: 15106123

COM RECURSO DO

PMDE

PDDE - RECURSO FEDERAL

ORDENADOR DE DESPESAS



5-02768E004550 RR

Nº de Conta do Depositante

Cod. Ag.

CAIXA

Comp.	Banco	Agência	C1	Conta	C2	Série	Cheque nº	C3	RS	#
018	104	0554	5	03002251-6	4	AAA	900590	0		96,89

Pague por este cheque a quantia de noventa e seis reais e oitenta e

noventa e seis centavos e centavos acima

a OITZ telecomunicações ou à sua ordem

CAIXA

Sobral, 15 de Junho de 20 23

Paula Lopes de Sousa Leal

SOBRAL
RUA CEL. JOSE SABOIA, 300
CENTRO - SOBRAL - CE
CONFECÇÃO: 11/22

CONSELHO COMUNITÁRIO DO CEI

CNPJ 06.316.415/0001-55

CLIENTE BANCÁRIO
DESDE 03/2009

100510 018 104 0554 5 03002251-6 4 AAA 100510 0

100510 018 104 0554 5 03002251-6 4

PAGO: 15106123

COM RECURSO DO

PMDE

PDDE - RECURSO FEDERAL

ORDENADOR DE DESPESAS

COM. S. COMUNITÁRIO CEI JACYRA
GOMES - PAG. 15



OI S.A. - EM RECUPERACAO JUDICIAL
 CNPJ: 76.535.764/0020-06 - INSC. ESTADUAL: 066870100
 RUA DOMINGOS OLIMPIO,2290 - FORTALEZA - CE CEP: 60015-108
 MATRIZ CNPJ: 76.535.764/0001-43

PAG.: 1/2



CTCE SALVADOR BA PL10
 MUNICIPIO DE SOBRAL
 RUA RIO NEGRO,1
 SINHA SABOIA
 62050-340 - SOBRAL - CE



7213512820 00000 00000000113 30 230523

AD:00100113

DATA DE EMISSAO 18/05/2023	TELEFONE / CONTRATO 3614-4352 0 2
CNPJ / CPF 07598634000137	VALOR A PAGAR R\$ 96,89
INSCRICAO ESTADUAL 69202583	VENCIMENTO 05/06/2023
TIPO DE TERMINAL NAO RESIDENCIAL	
COD. DEB. AUTOMATICO 050901155558	
CODIGO DDD 88	

PLANO LOCAL:	HISTORICO DO CONSUMO DE MINUTOS:	05/23:	04/23:	03/23:
ALTERNATIVO		02/23:	01/23:	12/22:

PAG. / LINHA DATA DESCRICAO TEL.ORIGEM TEL.CHAMADO HORARIO DURACAO TARIFA VALOR

CODIGO PROXIMO AO VALOR DO ITEM IDENTIFICA SERVICIO REFATURADO, DESCONTO E/OU PARTICIPACAO EM PLANO PROMOCIONAL, CONFORME ABAIXO:
 VD - VALOR COM DESCONTO

PRESTADORA OI S.A. - EM RECUPERACAO JUDICIAL NFST N. 00000706176/SERIE B /SUB-SERIE 54
 TELEFONE 03497 3614-4352 0 2

LIGACOES LOCAIS
 0001/01 18/05/2023 CONSUMO MINUTOS 0:00 FRANQUIA 0:00 MINUTOS ALEM DA FRANQUIA 0:00 0,00
 SUBTOTAL 0,00

TC VOICE NET
 0001/02 18/05/2023 ASS. VOICE NET + 100 DE 01/05/23 A 30/05/23 42,55% VD 94,91
 SUBTOTAL 94,91

BASE DE CALCULO ICMS 94,91 TOTAL NOTA FISCAL SERVICOS 94,91
 ALIQUOTA 20%
 VALOR 18,98

ISS

RESERVADO AO FISCO

811f.177f.b5d2.f15f.ae45.d446.9101.0483

FATURA N.: 0900090668931 OI S.A. - EM RECUPERACAO JUDICIAL - RUA DOMINGOS OLIMPIO,2290 - FORTALEZA - CE CEP: 60015-108
 CNPJ: 76.535.764/0020-06 - INSC. ESTADUAL: 066870100

OUTROS VALORES OI FIXO
 TELEFONE 03497 3614-4352 0 2

0001/03 11/04/2023 ENCARGOS FINANCEIROS 23-03 0,18
 0001/04 11/04/2023 ENCARGOS FINANCEIROS 23-03 1,80
 TOTAL OUTROS VALORES 1,98

RESUMO GERAL

LOCAL TELEFONE CJ SU VALOR
 03497 3614-4352 0 2 96,89
 TOTAL 96,89

CONTRIBUICOES:PARA O FUST(1%) FUNTEL(0,5%) DO VALOR DOS SERVICOS, NAO REPASSADAS AS TARTFAS.

CAIXA ECONOMICA FEDERAL
 QUINA: sorteios de segunda-feira a sábado. Ap
 166-700645432-9
 15/JUN/2023 HORA DE 12:35:56
 LOT. 05.025175-9 TERM 061410
 LOCALIDADE: SOBRAL
 AG. VINCULADA: 0554

COMPROVANTE DE PAGAMENTO
 OI FIXO - RJ
 VALOR DO PAGAMENTO: 96,89
 84690000007 968900240308
 150349703614 443520223050

166-700645432-9
 1ª VIA

RESUMO DA FATURA	
SERVICOS OI FIXO	94,91
SERVICOS MENSAIS E EVENTUAIS E LIG. FIXO-FIXO	94,91
LIGACOES PARA CELULAR	0,00
SERVICOS OUTRAS PRESTADORAS	0,00
SERVICOS DE TERCEIROS	0,00
OUTROS VALORES	1,98
VALOR A PAGAR	R\$ 96,89
VENCIMENTO	05/06/2023

PAGO: 15/06/23
 COM RECURSO DO
 PMDE
 PDDE - RECURSO FEDERAL
 ORDENADOR DE DESPESAS



FIXO_PE - F0405600.MOBL.PE.FI56.EM07.N0523.TXT.ASCII.TXT - RE:07 - MO:A - OBJ:001/00113 - PAG. CLIENTE: 1/2 - PAG. SPOOL: 225/400

Comp.	Banco	Agência	C1	Conta	C2	Série	Cheque nº	C3	RS
018	104	0554	5	03002251-6	4	AAA	900592	7	#650 #
018	104	0554	5	03002251-4	4	AAA	900592	7	

Pague por este cheque a quantia de Seiscentos e cinquenta reais e centavos acima

Lucaas Oliveira Martins ou à sua ordem

CAIXA

Sobral, 21 de junho de 20 23

Denila Lopes de Sousa Leal

CONSELHO COMUNITÁRIO DO CEI

CNPJ 06.316.415/0001-55

Lucelia da Silva Fátima

CLIENTE BANCÁRIO DESDE 03/2009

900592 018 104 0554 5 03002251-4 4 AAA 900592 7

11405546 01890059254 600300225166

CAIXA

Cod. Ag.

Nº de Conta do Depositante

JJ 055400389172-1

PAGO: 21,06,23
 COM RECURSO DO
 PMDE
 PDDE - RECURSO FEDERAL

[Assinatura]
 ORDENADOR DE DESPESAS





LUCAS OLIVEIRA MARTINS-MEI

RUA. ANTÔNIO XIMENES FEIJÓ Nº 445

RE9IMPRESSORAS@OUTLOOK.COM

TEL: (88) 9 9903 – 2981

CNPJ: 23.780.502/0001-88

RECIBO

R\$ 650,00

Recebemos do **CEI JACYRA PIMENTEL GOMES** quantia de R\$ 650,00 (SEISCENTOS E CINQUENTA REAIS) referente aos serviços prestados, conforme descritos na NFe – **615** em anexo.

Sobral 21 de junho de 2023 ✓

Lucas O. Martins

「23.780.502/0001-88」
LUCAS OLIVEIRA MARTINS - MEI
Rua Antonio Ximenes Feijó, Nº 445
CEP: 62.014-540
「SOBRAL - CE」





**ESTADO DO CEARA
PREFEITURA DE SOBRAL
SECRETARIA MUNICIPAL DE FINANÇAS**

**Nota Nº
0000000615
SÉRIE
ELETRÔNICA**

NOTA FISCAL ELETRÔNICA DE PRESTAÇÃO DE SERVIÇOS

Data de Geração	20/06/2023	Competência	JUN/2023	Nº da NFS-e Substituída	0
Nº do RPS	0	Local da Prestação	SOBRAL-CE	Optante do Simples	SIM

DADOS DO PRESTADOR DO SERVIÇO

Razão Social	LUCAS OLIVEIRA MARTINS 00587614382				
Nome Fantasia	RE9				
Endereço	RUA ANTONIO XIMENES FEIJO, 445 - SUMARE				
CPF/CNPJ	23.780.502/0001-88	Insc. Municipal	15452	UF	CE
		Insc. Estadual	0		
Cidade	SOBRAL	C.E.P	62.014-540	Comp.	
		Telefone			



DADOS DO TOMADOR DO SERVIÇO

Razão Social	CONSELHO COMUNITARIO DO C.E.I. JACYRA PIMENTEL GOMES			E-mail	
Endereço	RUA RIO NEGRO, 550 SINHA SABOIA 62050340 SOBRAL-CE				
CPF/CNPJ	06.316.415/0001-55	Insc. Municipal	0	Insc. Estadual	
		Telefone			

DESCRIÇÃO DOS SERVIÇOS

REF: LOCAÇÃO DE DUAS IMPRESSORAS MULTIFUNCIONAIS
01 LOCAÇÃO DE IMPRESSORA MULTIFUNCIONAL MONOCROMATICA FRANQUIA PARA ATÉ 30.000(TRINTA MIL)
01 LOCAÇÃO DE IMPRESSORA COLORIDA FRANQUIA PARA ATÉ 5.000(CINCO MIL).

CODIGO DA ATIVIDADE/SERVIÇO

304 / 303 / 773310002 - Locação, sublocação, arrendamento, direito de passagem ou permissão de uso, compartilhado ou não (IMUNE)

INFORMAÇÕES PARA SERVIÇOS DE CONSTRUÇÃO CIVIL

CÓDIGO DA OBRA		ART DA OBRA	
----------------	--	-------------	--

TRIBUTOS FEDERAIS

PIS	0,00	COFINS	0,00	INSS	0,00	CSLL	0,00	IRRF	0,00
-----	------	--------	------	------	------	------	------	------	------

VALORES DO PRESTADOR

INFORMAÇÕES DA OPERAÇÃO

CÁLCULO DO ISS

Valor Total da Nota	650,00	Natureza da Operação		Valor Total da Nota	650,00
(-) Desconto Incondicionado	0,00	Imune		(-) Dedução permitida em lei	0,00
(-) Desconto condicionado	0,00	Regime Especial de Tributação		(-) Desconto Incondicionado	0,00
(-) Retenções Federais	0,00	0-Nenhum		Base de Cálculo	0,00
Outras Retenções	0,00	Código de Validação/Link		(X) Alíquota do ISS	0,0000%
(-) ISS Retido	0,00	drnxhf3kzcc9ulgwqe5b7y68a42s		ISS a Reter	()Sim (X) Não
(=) Valor Líquido	650,00	http://www.sobral.ce.gov.br/		(=) Valor do ISS	0,00

INFORMAÇÕES ADICIONAIS

Empresa Optante do MEI (Micro Empreendedor Individual)

Impressa em: 20/06/23 11:47

Hora da emissão: 20/06/23 11:47:41

PAGO: 20,06,23
COM RECURSO DO
 PMDE
 PDDE - RECURSO FEDERAL

ATESTO QUE O SERVIÇO FOI PRESTADO
ATESTO QUE O MATERIAL FOI RECEBIDO



ORDENADOR DE DESPESAS

Assinatura



MINISTÉRIO DA FAZENDA
Secretaria da Receita Federal do Brasil
Procuradoria-Geral da Fazenda Nacional

**CERTIDÃO NEGATIVA DE DÉBITOS RELATIVOS AOS TRIBUTOS FEDERAIS E À DÍVIDA
ATIVA DA UNIÃO**

Nome: LUCAS OLIVEIRA MARTINS 00587614382
CNPJ: 23.780.502/0001-88

Ressalvado o direito de a Fazenda Nacional cobrar e inscrever quaisquer dívidas de responsabilidade do sujeito passivo acima identificado que vierem a ser apuradas, é certificado que não constam pendências em seu nome, relativas a créditos tributários administrados pela Secretaria da Receita Federal do Brasil (RFB) e a inscrições em Dívida Ativa da União (DAU) junto à Procuradoria-Geral da Fazenda Nacional (PGFN).

Esta certidão é válida para o estabelecimento matriz e suas filiais e, no caso de ente federativo, para todos os órgãos e fundos públicos da administração direta a ele vinculados. Refere-se à situação do sujeito passivo no âmbito da RFB e da PGFN e abrange inclusive as contribuições sociais previstas nas alíneas 'a' a 'd' do parágrafo único do art. 11 da Lei nº 8.212, de 24 de julho de 1991.

A aceitação desta certidão está condicionada à verificação de sua autenticidade na Internet, nos endereços <<http://rfb.gov.br>> ou <<http://www.pgfn.gov.br>>.

Certidão emitida gratuitamente com base na Portaria Conjunta RFB/PGFN nº 1.751, de 2/10/2014.

Emitida às 10:51:52 do dia 05/04/2023 <hora e data de Brasília>.

Válida até 02/10/2023.

Código de controle da certidão: **F9D3.1218.6689.C617**

Qualquer rasura ou emenda invalidará este documento.





**GOVERNO DO
ESTADO DO CEARÁ**
Procuradoria Geral do Estado

Certidão Negativa de Débitos Estaduais

202311891523

Emitida para os efeitos da Instrução Normativa Nº 13 de 02/03/2001

IDENTIFICAÇÃO DO(A) REQUERENTE	
Inscrição Estadual:	064776808
CNPJ / CPF:	23780502000188
RAZÃO SOCIAL:	LUCAS OLIVEIRA MARTINS 00587614382

Ressalvado o direito da Fazenda Estadual de inscrever e cobrar as dívidas que venham a ser apuradas, certificado, para fins de direito, que revendo os registros do Cadastro de Inadimplentes da Fazenda Pública Estadual - CADINE, verificou-se nada existir em nome do(a) requerente acima identificado(a) até a presente data e horário, e, para constar, foi emitida esta certidão.

EMITIDA VIA INTERNET EM 03/05/2023 ÀS 11:20:23
VÁLIDA ATÉ 02/07/2023

A autenticidade deste documento deverá ser comprovada via Internet, no endereço www.sefaz.ce.gov.br





PREFEITURA DE SOBRAL
SECRETARIA MUNICIPAL DAS FINANÇAS
CERTIDÃO NEGATIVA DE TRIBUTOS MUNICIPAIS

Nº 0000004232

DADOS DO CONTRIBUINTE OU RESPONSÁVEL

Inscrição Contribuinte / Nome

84321 - LUCAS OLIVEIRA MARTINS 00587614382

Endereço

RUA ANTONIO XIMENES FEIJO, 445

SUMARE SOBRAL-CE CEP: 62.014-540

No. Requerimento

0000004232/2023

Documento

C.N.P.J.: 23.780.502/0001-88

Natureza jurídica

Pessoa Jurídica

CERTIDÃO

Certificamos para os devidos fins, que revendo os registros dos cadastros da dívida ativa e de inadimplentes desta Secretaria, constata-se - até a presente data - não existirem em nome do(a) requerente, nenhuma pendência relativa a tributos municipais.

A Secretária do Orçamento e Finanças se reserva o direito de inscrever e cobrar as dívidas que posteriormente venham a ser apurados. Para Constar, foi lavrada a presente Certidão.

A aceitação desta certidão está condicionada à verificação de sua autenticidade na internet, nos seguinte endereço: <http://servicos.speedgov.com.br>

SOBRAL-CE, 15 DE MAIO DE 2023

Esta certidão é válida por 090 dias contados da data de emissão

VALIDA ATÉ: 12/08/2023 ✓

COD. VALIDAÇÃO 0000004232





PREFEITURA DE SOBRAL
SECRETARIA MUNICIPAL DAS FINANÇAS

VALIDAÇÃO DE CERTIDÃO

Nº: 2023 / 0000004232

DOCUMENTO: C.N.P.J.: 23.780.502/0001-88

DATA DE EMISSÃO: 15/05/2023

Esta CERTIDÃO NEGATIVA DE TRIBUTOS MUNICIPAIS foi emitida pelo Sistema SEFIN Online sendo válida até 12/08/23
SOBRAL-CE, 15 DE MAIO DE 2023

CERTIDÃO VALIDADA VIA INTERNET
em 15/05/23 às 14:34:10



Voltar

Imprimir

**Certificado de Regularidade do FGTS - CRF****Inscrição:** 23.780.502/0001-88**Razão Social:** LUCAS OLIVEIRA MARTINS**Endereço:** R. ANTONIO XIMENES FEIJO 445 / SUMARE / SOBRAL / CE / 62014-540

A Caixa Econômica Federal, no uso da atribuição que lhe confere o Art. 7, da Lei 8.036, de 11 de maio de 1990, certifica que, nesta data, a empresa acima identificada encontra-se em situação regular perante o Fundo de Garantia do Tempo de Serviço - FGTS.

O presente Certificado não servirá de prova contra cobrança de quaisquer débitos referentes a contribuições e/ou encargos devidos, decorrentes das obrigações com o FGTS.

Validade: 29/05/2023 a 27/06/2023**Certificação Número:** 2023052901482042721500

Informação obtida em 05/06/2023 16:21:21

A utilização deste Certificado para os fins previstos em Lei esta condicionada a verificação de autenticidade no site da Caixa: **www.caixa.gov.br**





PODER JUDICIÁRIO
JUSTIÇA DO TRABALHO

CERTIDÃO NEGATIVA DE DÉBITOS TRABALHISTAS

Nome: LUCAS OLIVEIRA MARTINS 00587614382 (MATRIZ E FILIAIS)
CNPJ: 23.780.502/0001-88
Certidão n°: 18578828/2023
Expedição: 03/05/2023, às 11:23:10
Validade: 30/10/2023 - 180 (cento e oitenta) dias, contados da data de sua expedição.

Certifica-se que **LUCAS OLIVEIRA MARTINS 00587614382 (MATRIZ E FILIAIS)**, inscrito(a) no CNPJ sob o n° **23.780.502/0001-88**, **NÃO CONSTA** como inadimplente no Banco Nacional de Devedores Trabalhistas. Certidão emitida com base nos arts. 642-A e 883-A da Consolidação das Leis do Trabalho, acrescentados pelas Leis ns.º 12.440/2011 e 13.467/2017, e no Ato 01/2022 da CGJT, de 21 de janeiro de 2022. Os dados constantes desta Certidão são de responsabilidade dos Tribunais do Trabalho.

No caso de pessoa jurídica, a Certidão atesta a empresa em relação a todos os seus estabelecimentos, agências ou filiais.

A aceitação desta certidão condiciona-se à verificação de sua autenticidade no portal do Tribunal Superior do Trabalho na Internet (<http://www.tst.jus.br>).

Certidão emitida gratuitamente.

INFORMAÇÃO IMPORTANTE

Do Banco Nacional de Devedores Trabalhistas constam os dados necessários à identificação das pessoas naturais e jurídicas inadimplentes perante a Justiça do Trabalho quanto às obrigações estabelecidas em sentença condenatória transitada em julgado ou em acordos judiciais trabalhistas, inclusive no concernente aos recolhimentos previdenciários, a honorários, a custas, a emolumentos ou a recolhimentos determinados em lei; ou decorrentes de execução de acordos firmados perante o Ministério Público do Trabalho, Comissão de Conciliação Prévia ou demais títulos que, por disposição legal, contiver força executiva.



Comp.	Banco	Agência	CI	Conta	C2	Série	Cheque nº	C3	RS
018	104	0554	5	03002251-6	4	AAA	900602	8	R\$ 1.602,25
Pague por este cheque a quantia de <u>um mil seiscentos e duas reais e vinte e cinco centavos.</u>									
a <u>Empresário do Popul todo</u> e centavos acima									
ou à sua ordem									
CAIXA									
Sobral, 29 de Junho de 2023									
<u>Reila Lopes de Sousa Leal</u>									
CONSELHO COMUNITÁRIO DO CE I									
CNPJ 06.316.415/0001-55									
<u>Lucas da Silva Filho</u>									
CLIENTE BANCÁRIO DESDE 03/2009									
SOBRAL RUA CEL. JOSE SABOIA, 300 CENTRO - SOBRAL-CE CONFECÇÃO: 11/22									
900402 018 104 0554 5 03002251-4 4 AAA 900402 8									
0000055422 00390060254 600300225166									

CAIXA

Col. Ag

Nº da Conta do Depositante

JJ 055400389182-9

PAGO 29/06/23
 COM RECURSO DO
 PMDE
 PDDE - RECURSO FEDERAL

[Assinatura]
 ORDENADOR DE DESPESAS





EMPÓRIO
DO PAPEL

EMPÓRIO DO PAPEL LTDA
CNPJ: 29.315.046/0001-81
RUA CORONEL RANGEL, Nº141
CENTRO - SOBRAL - CE
CEP: 62.010-030 - IE: 06.754.622-6
FONE: (88) 3611-2655 • 9 9422-5822

RECIBO

R\$ 1.600,25

Recebi(emos) de

Com. Com. de C.F.I. Pedro Tomaz de Sousa

A importância de

R\$ 1.600,25

Referente

CPF N. 3050

Para clareza firmo(amos) o presente:

Sobral-CE, 29 de Julho de 2023

29.315.046/0001-81

EMPÓRIO DO PAPEL LTDA
RUA CORONEL RANGEL - 141
CENTRO - CEP - 62.010-030

ASSINATURA



RECEBEMOS DE EMPORIO DO PAPEL LTDA OS PRODUTOS / SERVIÇOS CONSTANTES DA NOTA FISCAL INDICADO AO LADO
 EMISSÃO: 29/06/2023 - DEST. / REM.: CONS.COM.DO C.E.I.JACYRA PIMENTEL GOMES - VALOR TOTAL: R\$ 1.602,25

DATA DE RECEBIMENTO IDENTIFICAÇÃO E ASSINATURA DO RECEBEDOR

NF-e
 Nº 000003050
 SÉRIE 001

IDENTIFICAÇÃO DO EMITENTE

EMPORIO DO PAPEL LTDA

RUA CORONEL RANGEL, 141 - CENTRO - CEP:62010-030 - SOBRAL - CE
 TEL: (88)3611-2655

DANFE
 DOCUMENTO AUXILIAR DA
 NOTA FISCAL ELETRÔNICA

0 - ENTRADA 1
 1 - SAÍDA

Nº 000003050 fl. 1 / 1
 SÉRIE 001



CHAVE DE ACESSO
 2323 0629 3150 4600 0181 5500 1000 0030 5010 0030 5033

Consulta de autenticidade no portal nacional da NF-e
 www.nfe.fazenda.gov.br/portal
 ou no site da Sefaz Autorizadora

NATUREZA DE OPERAÇÃO
VENDA

PROCOLO DE AUTORIZAÇÃO DE USO
 323230044494973 29/06/2023 09:12:22

INSCRIÇÃO ESTADUAL 067546226 INSCRIÇÃO ESTADUAL DO SUBST. TRIB. CNPJ / CPF 29.315.046/0001-81

DESTINATÁRIO / REMETENTE

NOME / RAZÃO SOCIAL: CONS.COM.DO C.E.I.JACYRA PIMENTEL GOMES CNPJ / CPF: 06.316.415/0001-55 DATA DA EMISSÃO: 29/06/2023

ENDEREÇO: RUA RIO NEGRO S/N BAIRRO / DISTRITO: SINHA SABOIA CEP: 62050-340 DATA SAÍDA / ENTRADA: 29/06/2023

MUNICÍPIO: SOBRAL FONE / FAX: 3614-4352 UF: CE INSCRIÇÃO ESTADUAL: HORA DA SAÍDA: 09:01:29

DI	ÇÃO	VALOR	DESCRIÇÃO	VALOR	DESCRIÇÃO	VALOR	DESCRIÇÃO	VALOR
	Dinheiro	1.602,25						

CÁLCULO DO IMPOSTO

BASE DE CÁLCULO DO ICMS	VALOR DO ICMS	BASE CÁLC. ICMS SUBST.	VALOR DO ICMS SUBST.	VALOR TOTAL DOS PRODUTOS	
0,00	0,00	0,00	0,00	1.602,25	
VALOR DO FRETE	VALOR DO SEGURO	DESCONTO	OUTRAS DESP. ACESS.	VALOR DO IPI	VALOR TOTAL DA NOTA
0,00	0,00	0,00	0,00	0,00	1.602,25

TRANSPORTADOR / VOLUMES TRANSPORTADOS

RAZÃO SOCIAL: FRETE POR CONTA: 9 - SEM FRETE CÓDIGO ANTT: PLACA DO VEÍCULO: UF: CNPJ / CPF:

ENDEREÇO: MUNICÍPIO: UF: INSCRIÇÃO ESTADUAL:

QUANTIDADE	ESPÉCIE	MARCA	NUMERAÇÃO	PESO BRUTO	PESO LÍQUIDO

DADOS DO PRODUTO / SERVIÇOS

CÓDIGO DO PROD. / SERV.	DESCRIÇÃO DO PRODUTO / SERVIÇO	NCM / SH	CSOSN / CST	CFOP	UNID.	QUANT.	VALOR UNITÁRIO	VALOR TOTAL	DESCONTO	BASE CÁLC. ICMS	VALOR I.C.M.S.	VALOR I.P.I.	ALÍQUOTAS ICMS	IPI
7897764100083	COLA ISOPOR INCOLOR 1000G FORTFIX	35061090	0500	5403	UND	15,00	6,99	104,85	0,00	0,00	0,00	0,00	0,00	0,00
7898936754394	GRAMPEADOR C.ACO 1MM P/60FLS BRW	84729040	0500	5403	UND	10,00	9,99	99,90	0,00	0,00	0,00	0,00	0,00	0,00
789000421771	LAPIS GRAFITE HB N.2 PTO PIRILAMPO	96091000	0500	5403	UND	550,00	0,19	104,50	0,00	0,00	0,00	0,00	0,00	0,00
7891040134533	FITA AD.GOMADA P.MAD.32X50 SCOTCH	48114110	0500	5403	UND	25,00	12,00	300,00	0,00	0,00	0,00	0,00	0,00	0,00
7891173023001	PAPEL ALCAL.A4 75G 210X297 C/500F CHAMEX	48025610	0500	5403	RES	60,00	16,55	993,00	0,00	0,00	0,00	0,00	0,00	0,00

PAGO: 29,06,23
 COM RECURSO DO
 PMDE
 PDDE - RECURSO FEDERAL

[Assinatura]
 ORDENADOR DE DESPESAS

ATESTO QUE O SERVIÇO FOI PRESTADO
 ATESTO QUE O MATERIAL FOI RECEBIDO

29,06,23
[Assinatura]
 Assinatura

DADOS ADICIONAIS

INFORMAÇÕES COMPLEMENTARES: EMPRESA OPTANTE PELO SIMPLES NACIONAL ORDEM DE COMPRA/SERVICO, REFERENTE AO CONTRATO N.005/2023. Trib aprox. R\$ 249,81 Federal, R\$ 438,14 Estadual Fonte :IBPT/FECOMERCIO CE FADD79

RESERVADO AO FISCO





ORDEM DE COMPRA

À EMPRESA

EMPORIO DO PAPEL EIRELI

Rua Coronel Rangel, nº 141 - Centro, Sobral - CE, 62.010-030

Prezados,

Com meus cordiais cumprimentos, venho por meio deste, emitir a presente **ORDEM DE COMPRA/SERVIÇO**, referente ao Contrato nº 005/2023, que tem por objeto a contratação de empresa para aquisição de Material de Consumo/Expediente, referente ao Resultado da Cotação Eletrônica nº 2023/06035.

ITEM	ESPECIFICAÇÃO	UNIDADE DE MEDIDA	QUANT.	VALOR UNITÁRIO	VALOR TOTAL
01	COLA, PARA ISOPOR, INCOLOR, EMBALAGEM COM IDENTIFICACAO DO PRODUTO, MARCA DO FABRICANTE, TUBO 1000.0 GRAMA - Obs:	TUBO 1000.0 GRAMA	15,00	R\$ 6,9900	R\$ 104,85
02	GRAMPEADOR, CHAPA DE ACO, METALICO, 1MM ESPESSURA FOSFATIZADA, PINTURA ELETROSTATICA, CAPACIDADE MINIMA PARA GRAMPEAR 60 FOLHAS PAPEL 75GR/M2, EMBALAGEM COM IDENTIFICACAO DO PRODUTO E MARCA DO FABRICANTE, CAIXA 1.0 UNIDADE - Obs:	CAIXA 1.0 UNIDADE	10,00	R\$ 9,9900	R\$ 99,90
03	LAPIS, GRAVADO NO CORPO MARCA DO FABRICANTE, GRAFITE HB, COMPRIMENTO 175 MM, No 02, COR DO REVESTIMENTO PRETO, REVESTIDO EM MADEIRA, FORMATO CILINDRICO, AVULSO 1.0 UNIDADE	AVULSO 1.0 UNIDADE	550,00	R\$ 0,1900	R\$ 104,50
04	FITA ADESIVA, GOMADA, PAPEL MADEIRA, 32 MM X 50 M, EMBALAGEM 1.0 UNIDADE - Obs: .	EMBALAGEM 1.0 UNIDADE	25,00	R\$ 12,0000	R\$ 300,00
05	PAPEL, ALCALINO A4, GRAMATURA 75G/M2, ALTA ALVURA, DIMENSOES 210 X 297MM, EMBALAGEM EM MATERIAL IMPERMEAVEL,	RESMA COM 500 FOLHAS	60,00	R\$ 16,5500	R\$ 993,00



CEI JACYRA PIMENTEL GOMES

Rua Rio Negro, S/N – Sinhá Saboia - CEP: 62.050-340 Sobral – Ce

CNPJ: 06.316.415/0001-55 INEP: 23254548

Tel.: 3614-4352

E-mail:cei.jacyrapimentel@edu.sobral.ce.gov.br



COM IDENTIFICACAO DO PRODUTO, MARCA DO FABRICANTE, EMBALAGEM 1.0 RESMA - Obs: RESMA COM 500 FOLHAS..					
VALOR TOTAL				R\$ 1.602,25	

Com isso, solicito a entrega dos materiais na sede da Escola Cei Jacyra Pimentel, localizada na Rua Rio Negro, s/n, Sinhá Sabóia no prazo de 10 dias dias contados a partir do encaminhamento deste instrumento, conforme cláusula contratual.

Sem mais para o momento, renovamos os votos de apreço e estima.

Atenciosamente,

Mirla Lopes de Sousa Leal
Diretora do CEI Jacyra Pimentel Gomes
CONTRATANTE

~~29.315.046/0001-81~~
EMPÓRIO DO PAPEL LTDA
RUA CORONEL RANGEL - 141
CENTRO - CEP: 62.010-030





MINISTÉRIO DA FAZENDA
Secretaria da Receita Federal do Brasil
Procuradoria-Geral da Fazenda Nacional

**CERTIDÃO POSITIVA COM EFEITOS DE NEGATIVA DE DÉBITOS RELATIVOS AOS TRIBUTOS
FEDERAIS E À DÍVIDA ATIVA DA UNIÃO**

Nome: EMPORIO DO PAPEL LTDA
CNPJ: 29.315.046/0001-81

Ressalvado o direito de a Fazenda Nacional cobrar e inscrever quaisquer dívidas de responsabilidade do sujeito passivo acima identificado que vierem a ser apuradas, é certificado que:

1. constam débitos administrados pela Secretaria da Receita Federal do Brasil (RFB) com exigibilidade suspensa nos termos do art. 151 da Lei nº 5.172, de 25 de outubro de 1966 - Código Tributário Nacional (CTN), ou objeto de decisão judicial que determina sua desconsideração para fins de certificação da regularidade fiscal, ou ainda não vencidos; e
2. constam nos sistemas da Procuradoria-Geral da Fazenda Nacional (PGFN) débitos inscritos em Dívida Ativa da União (DAU) com exigibilidade suspensa nos termos do art. 151 do CTN, ou garantidos mediante bens ou direitos, ou com embargos da Fazenda Pública em processos de execução fiscal, ou objeto de decisão judicial que determina sua desconsideração para fins de certificação da regularidade fiscal.

Conforme disposto nos arts. 205 e 206 do CTN, este documento tem os mesmos efeitos da certidão negativa.

Esta certidão é válida para o estabelecimento matriz e suas filiais e, no caso de ente federativo, para todos os órgãos e fundos públicos da administração direta a ele vinculados. Refere-se à situação do sujeito passivo no âmbito da RFB e da PGFN e abrange inclusive as contribuições sociais previstas nas alíneas 'a' a 'd' do parágrafo único do art. 11 da Lei nº 8.212, de 24 de julho de 1991.

A aceitação desta certidão está condicionada à verificação de sua autenticidade na Internet, nos endereços <<http://rfb.gov.br>> ou <<http://www.pgfn.gov.br>>.

Certidão emitida gratuitamente com base na Portaria Conjunta RFB/PGFN nº 1.751, de 2/10/2014.
Emitida às 14:12:01 do dia 16/01/2023 <hora e data de Brasília>.
Válida até 15/07/2023. ✓

Código de controle da certidão: **9789.3DAC.B752.E449**
Qualquer rasura ou emenda invalidará este documento.





GOVERNO DO
ESTADO DO CEARÁ
Procuradoria Geral do Estado

Certidão Negativa de Débitos Estaduais

202312651739

Emitida para os efeitos da Instrução Normativa Nº 13 de 02/03/2001

IDENTIFICAÇÃO DO(A) REQUERENTE
Inscrição Estadual: 067546226
CNPJ / CPF: 29315046000181
RAZÃO SOCIAL: EMPORIO DO PAPEL LTDA

Ressalvado o direito da Fazenda Estadual de inscrever e cobrar as dívidas que venham a ser apuradas, certifico, para fins de direito, que revendo os registros do Cadastro de Inadimplentes da Fazenda Pública Estadual - CADINE, verificou-se nada existir em nome do(a) requerente acima identificado(a) até a presente data e horário, e, para constar, foi emitida esta certidão.

EMITIDA VIA INTERNET EM 15/05/2023 ÀS 09:07:28
VÁLIDA ATÉ 14/07/2023

A autenticidade deste documento deverá ser comprovada via Internet, no endereço www.sefaz.ce.gov.br





PREFEITURA DE SOBRAL
SECRETARIA MUNICIPAL DAS FINANÇAS
CERTIDÃO NEGATIVA DE TRIBUTOS MUNICIPAIS

Nº 0000005523

DADOS DO CONTRIBUINTE OU RESPONSÁVEL

Inscrição Contribuinte / Nome

93761 - EMPORIO DO PAPEL LTDA

Endereço

RUA CORONEL RANGEL, 141

CENTRO SOBRAL-CE CEP: 62100-000

No. Requerimento

0000005523/2023

Documento

C.N.P.J.: 29.315.046/0001-81

Natureza jurídica

Pessoa Juridica

CERTIDÃO

Certificamos para os devidos fins, que revendo os registros dos cadastros da dívida ativa e de inadimplentes desta Secretaria, constata-se - até a presente data - não existirem em nome do(a) requerente, nenhuma pendência relativa a tributos municipais.

A Secretária do Orçamento e Finanças se reserva o direito de inscrever e cobrar as dívidas que posteriormente venham a ser apurados. Para Constar, foi lavrada a presente Certidão.

A aceitação desta certidão está condicionada à verificação de sua autenticidade na internet, nos seguinte endereço: <http://servicos.speedgov.com.br>

SOBRAL-CE, 22 DE JUNHO DE 2023

Esta certidão é válida por 090 dias contados da data de emissão

VALIDA ATÉ: 19/09/2023

COD. VALIDAÇÃO 0000005523





PREFEITURA DE SOBRAL
SECRETARIA MUNICIPAL DAS FINANÇAS

VALIDAÇÃO DE CERTIDÃO

Nº: 2023 / 0000005523

DOCUMENTO: C.N.P.J.: 29.315.046/0001-81

DATA DE EMISSÃO: 22/06/2023

Esta CERTIDÃO NEGATIVA DE TRIBUTOS MUNICIPAIS foi emitida pelo Sistema SEFIN Online sendo válida até 19/09/23 ✓
SOBRAL-CE, 22 DE JUNHO DE 2023

CERTIDÃO VALIDADA VIA INTERNET
em 22/06/23 às 08:25:14



Voltar

Imprimir

**Certificado de Regularidade
do FGTS - CRF****Inscrição:** 29.315.046/0001-81**Razão**

EMPORIO DO PAPEL LTDA

Social:**Endereço:**

R CORONEL RANGEL 141 / CENTRO / SOBRAL / CE / 62010-030

A Caixa Econômica Federal, no uso da atribuição que lhe confere o Art. 7, da Lei 8.036, de 11 de maio de 1990, certifica que, nesta data, a empresa acima identificada encontra-se em situação regular perante o Fundo de Garantia do Tempo de Serviço - FGTS.

O presente Certificado não servirá de prova contra cobrança de quaisquer débitos referentes a contribuições e/ou encargos devidos, decorrentes das obrigações com o FGTS.

Validade: 05/06/2023 a 04/07/2023 ✓**Certificação Número:** 2023060503123343999492

Informação obtida em 14/06/2023 11:36:00

A utilização deste Certificado para os fins previstos em Lei esta condicionada a verificação de autenticidade no site da Caixa:
www.caixa.gov.br





PODER JUDICIÁRIO
JUSTIÇA DO TRABALHO

CERTIDÃO NEGATIVA DE DÉBITOS TRABALHISTAS

Nome: EMPORIO DO PAPEL LTDA (MATRIZ E FILIAIS)

CNPJ: 29.315.046/0001-81

Certidão n°: 10654582/2023

Expedição: 14/03/2023, às 13:54:22

Validade: 10/09/2023 180 (cento e oitenta) dias, contados da data de sua expedição.

Certifica-se que **EMPORIO DO PAPEL LTDA (MATRIZ E FILIAIS)**, inscrito(a) no CNPJ sob o n° **29.315.046/0001-81**, **NÃO CONSTA** como inadimplente no Banco Nacional de Devedores Trabalhistas.

Certidão emitida com base nos arts. 642-A e 883-A da Consolidação das Leis do Trabalho, acrescentados pelas Leis ns.º 12.440/2011 e 13.467/2017, e no Ato 01/2022 da CGJT, de 21 de janeiro de 2022. Os dados constantes desta Certidão são de responsabilidade dos Tribunais do Trabalho.

No caso de pessoa jurídica, a Certidão atesta a empresa em relação a todos os seus estabelecimentos, agências ou filiais.

A aceitação desta certidão condiciona-se à verificação de sua autenticidade no portal do Tribunal Superior do Trabalho na Internet (<http://www.tst.jus.br>).

Certidão emitida gratuitamente.

INFORMAÇÃO IMPORTANTE

Do Banco Nacional de Devedores Trabalhistas constam os dados necessários à identificação das pessoas naturais e jurídicas inadimplentes perante a Justiça do Trabalho quanto às obrigações estabelecidas em sentença condenatória transitada em julgado ou em acordos judiciais trabalhistas, inclusive no concernente aos recolhimentos previdenciários, a honorários, a custas, a emolumentos ou a recolhimentos determinados em lei; ou decorrentes de execução de acordos firmados perante o Ministério Público do Trabalho, Comissão de Conciliação Prévia ou demais títulos que, por disposição legal, contiver força executiva.

