

**REQUERIMENTO DE EMPRESÁRIO**



NÚMERO DE IDENTIFICAÇÃO DO REGISTRO DE EMPRESA - NIRE DA SEDE XX		NIRE DA FILIAL (preencher somente se ato referente a filial) XX	
NOME DO EMPRESÁRIO (completo sem abreviaturas) <b>LAISE LIMEIRA DA SILVA</b>			
NACIONALIDADE <b>BRASILEIRA</b>		ESTADO CIVIL <b>CASADA</b>	
SEXO <b>FEMININO</b>	REGIME DE BENS (em casado) <b>COMUNHÃO PARCIAL DE BENS</b>		
FILHO DE (pai) <b>JOSE ALVES DA SILVA</b>		(mãe) <b>LUCIENNE CORREIA DA SILVA</b>	
NASCIDO EM (data de nascimento) <b>20/02/1987</b>	IDENTIDADE número <b>7722379</b>	Órgão emissor <b>SDS</b>	UF <b>PE</b>
CPF (número) <b>075.743.944-66</b>			
EMANCIPADO POR (forma de emancipação - somente em caso de menor)			
DOMICILIADO NA (LOGRADOURO - rua, av, etc) <b>RUA JOÃO GONÇALVES DE LIMA</b>			NÚMERO <b>35</b>
COMPLEMENTO XXXXXXXXXXXXXXXXXXXXXXXXXXXX	BAIRRO/DISTRITO <b>SANTA LUZIA</b>	CEP <b>56517090</b>	CODIGO DO MUNICIPIO (filial da Junta Comercial)
MUNICIPIO <b>ARCOVERDE</b>		UF <b>PE</b>	
Declaro que a atividade se: <input checked="" type="checkbox"/> ENQUADRA                                  PORTE <input type="checkbox"/> REENQUADRA <input checked="" type="checkbox"/> MICROEMPRESA - ME <input type="checkbox"/> DESEENQUADRA <input type="checkbox"/> EMPRESA DE PEQUENO PORTE - EPP nos termos da Lei Complementar nº 123, de 14 de dezembro de 2006			
Declaro, sob as penas da lei, inclusive que são verídicas todas as informações prestadas neste instrumento e quanto ao disposto no artigo 299 do Código Penal, não estar impedido de exercer atividade empresária, não possuir outro registro de empresário e requer à Junta Comercial do Estado de Pernambuco.			
CODIGO DO ATO <b>080</b>	DESCRIÇÃO DO ATO <b>INSCRIÇÃO</b>	CODIGO DO EVENTO <b>080</b>	DESCRIÇÃO DO EVENTO <b>Inscrição</b>
CODIGO DO EVENTO <b>315</b>	DESCRIÇÃO DO EVENTO <b>Enquadramento microempresa</b>	CODIGO DO EVENTO XXXXXXXXXXXX	DESCRIÇÃO DO EVENTO XX
NOME EMPRESARIAL <b>LAISE LIMEIRA DA SILVA</b>			
LOGRADOURO (rua, av, etc.) <b>RUA JOÃO GONÇALVES DE LIMA</b>			NÚMERO <b>35</b>
COMPLEMENTO XXXXXXXXXXXXXXXXXXXXXXXXXXXX	BAIRRO/DISTRITO <b>SANTA LUZIA</b>	CEP <b>56517090</b>	CODIGO DO MUNICIPIO (filial da Junta Comercial)
MUNICIPIO <b>ARCOVERDE</b>	UF <b>PE</b>	PAÍS <b>BRASIL</b>	CORREIO ELETRÔNICO (e-mail) <b>laiselimeira29@gmail.com</b>
VALOR DO CAPITAL - R\$ <b>30.000,00</b>	VALOR DO CAPITAL (por extenso) <b>TRINTA MIL REAIS</b>		
CODIGO DA ATIVIDADE ECONÔMICA <b>(CNAE Fiscal)</b> Atividade Principal <b>9001902</b> Atividades Secundárias <b>4329101 4399102 7312200</b>	DESCRIÇÃO DO OBJETO <b>PRODUÇÃO MUSICAL; ALUGUEL DE PALCOS, COBERTURAS E OUTRAS ESTRUTURAS DE USO TEMPORÁRIO, EXCETO ANDAIMES; MONTAGEM E DESMONTAGEM DE ANDAIMES E OUTRAS ESTRUTURAS TEMPORÁRIAS; ALUGUEL DE OUTRAS MÁQUINAS E EQUIPAMENTOS COMERCIAIS E INDUSTRIAIS NÃO ESPECIFICADOS ANTERIORMENTE, SEM OPERADOR (EQUIPAMENTOS PROFISSIONAIS PARA RÁDIO, TELEVISÃO, SOM, ILUMINAÇÃO E COMUNICAÇÕES); INSTALAÇÃO DE PAINÉIS PUBLICITÁRIOS; AGENCIAMENTO DE ESPAÇOS PARA PUBLICIDADE, EXCETO EM VEÍCULOS DE COMUNICAÇÃO; SERVIÇOS DE ORGANIZAÇÃO DE FEIRAS, CONGRESSOS, EXPOSIÇÕES E FESTAS;</b>		
DATA DE INÍCIO DAS ATIVIDADES <b>xx/xx/xxxx</b>	NÚMERO DE INSCRIÇÃO NO CNPJ <b>XXXXXXXX</b>	TRANSFERÊNCIA DE SEDE OU FILIAL DE OUTRA UF NIRE anterior <b>XXXX</b>	UF <b>XXXX</b>
ASSINATURA DA FIRMA PELO EMPRESÁRIO (ou pelo representante/assistente/gerente) <i>Laise Limeira da Silva</i>			
DATA DA ASSINATURA <b>27/11/2019</b>	ASSINATURA DO EMPRESÁRIO <i>Laise Limeira da Silva</i>		
PARA USO EXCLUSIVO DA JUNTA			
DEFERIDO PUBLIQUE-SE E ARQUIVE-SE	AUTENTICAÇÃO		

Requerimento Eletrônico: 81900000898057

Página 1 de 2

29/11/2019



**IAS** AUGUSTO PEREIRA DE SOUSA - Tabelião  
 Rua Alameda Lurdes, 54 - Arraiverde - Pombalinho - CEP: 56.908-870  
 Fone: (37) 3621-0484 Fax: 3621-0221 - Cartão@coverde.pe@gmail.com

29/11/2019  
 R\$3,39 TERN R\$0,80  
 FUNSEG R\$0,00 ISS R\$0,20  
 ESCREVENTE AUTORIZADA  
 Selo: 0073809.3011201905.00

ERM R\$0,04  
 O BEZERRA /



29/11/2019



Certifico o Registro em 29/11/2019  
 Arquivamento 20198062192 de 29/11/2019 Protocolo 198062192 de 29/11/2019 NIRE 26103862678  
 Nome da empresa LAISE LIMEIRA DA SILVA  
 Este documento pode ser verificado em <http://redesim.jucepe.pe.gov.br/autenticacaodocumentos/autenticacao.aspx>  
 Chancela 188091537749960



NÚMERO DE IDENTIFICAÇÃO DO REGISTRO DE EMPRESA - NIRE DA SEDE XX		NIRE DA FILIAL (preencher somente se ato referente a filial) XX	
NOME DO EMPRESÁRIO (completo sem abreviaturas) <b>LAISE LIMEIRA DA SILVA</b>			
NACIONALIDADE <b>BRASILEIRA</b>		ESTADO CIVIL <b>CASADA</b>	
SEXO <b>FEMININO</b>		REGIME DE BENS (se casado) <b>COMUNHÃO PARCIAL DE BENS</b>	
FILHO DE (pai) <b>JOSE ALVES DA SILVA</b>		(mãe) <b>LUCIENNE CORREIA DA SILVA</b>	
NASCIDO EM (data de nascimento) <b>20/02/1987</b>	IDENTIDADE número <b>7722379</b>	Órgão emissor <b>SDS</b>	UF <b>PE</b>
CPF (número) <b>075.743.944-66</b>			
EMANCIPADO POR (forma de emancipação - somente em caso de menor) XX			
DOMICILIADO NA (LOGRADOURO - rua, av. etc.) <b>RUA JOAO GONÇALVES DE LIMA</b>			NÚMERO <b>35</b>
COMPLEMENTO <b>XXXXXXXXXXXXXXXXXXXXXXXXXXXXXXXXXXXX</b>	BAIRRO/DISTRITO <b>SANTA LUZIA</b>	CEP <b>56517090</b>	CÓDIGO DO MUNICÍPIO (uso da Junta Comercial)
MUNICÍPIO <b>ARCOVERDE</b>		UF <b>PE</b>	
Declara que a atividade se <input checked="" type="checkbox"/> ENQUADRA <input type="checkbox"/> REENQUADRA <input type="checkbox"/> DESENQUADRA <input checked="" type="checkbox"/> PORTE MICROEMPRESA - ME <input type="checkbox"/> EMPRESA DE PEQUENO PORTE - EPP nos termos da Lei Complementar nº 123, de 14 de dezembro de 2006.			
Declaro, sob as penas da lei, inclusive que são verdadeiras todas as informações prestadas neste instrumento e quanto ao disposto no artigo 299 do Código Penal, não estar impedido de exercer atividade empresarial, não possuir outro registro de empresário e requer à Junta Comercial do Estado de Pernambuco.			
CÓDIGO DO ATO <b>080</b>	DESCRIÇÃO DO ATO <b>INSCRIÇÃO</b>	CÓDIGO DO EVENTO <b>080</b>	DESCRIÇÃO DO EVENTO <b>Inscrição</b>
CÓDIGO DO EVENTO <b>315</b>	DESCRIÇÃO DO EVENTO <b>Enquadramento microempresa</b>	CÓDIGO DO EVENTO <b>XXXXXXXXXXXXXX</b>	DESCRIÇÃO DO EVENTO <b>XX</b>
NOME EMPRESARIAL <b>LAISE LIMEIRA DA SILVA</b>			
LOGRADOURO (rua, av. etc.) <b>RUA JOÃO GONÇALVES DE LIMA</b>			NÚMERO <b>35</b>
COMPLEMENTO <b>XXXXXXXXXXXXXXXXXXXXXXXXXXXXXXXXXXXX</b>	BAIRRO/DISTRITO <b>SANTA LUZIA</b>	CEP <b>56517090</b>	CÓDIGO DO MUNICÍPIO (uso da Junta Comercial)
MUNICÍPIO <b>ARCOVERDE</b>	UF <b>PE</b>	PAÍS <b>BRASIL</b>	CORREIO ELETRÔNICO (e-mail) <b>laiselimeira29@gmail.com</b>
VALOR DO CAPITAL - R\$ <b>30.000,00</b>	VALOR DO CAPITAL (por extenso) <b>TRINTA MIL REAIS</b>		
CÓDIGO DA ATIVIDADE ECONÔMICA (CNAE Fiscal) <b>Atividade Principal 9001902 Atividades Secundárias 7739003 7739099 8230001</b>	DESCRIÇÃO DO OBJETO XX		
DATA DE INÍCIO DAS ATIVIDADES <b>xx/xx/xxxx</b>	NÚMERO DE INSCRIÇÃO NO CNPJ <b>XXXXXXXX</b>	TRANSFERÊNCIA DE SEDE OU FILIAL DE OUTRA UF NIRE anterior: LUF <b>XXXX   XXXX</b>	
ASSINATURA DA FIRMA PELO EMPRESÁRIO (ou pelo representante/assistente/garante) <b>Laise Limeira da Silva</b>			
DATA DA ASSINATURA <b>27/11/2019</b>		ASSINATURA DO EMPRESÁRIO <b>Laise Limeira da Silva</b>	
DEFERIDO PUBLIQUE-SE E ARQUIVE-SE		AUTENTICAÇÃO	

29/11/2019

**AS** **SECRETARIA DA CULTURA E TURISMO**  
**AUGUSTO PEREIRA DE SOUSA - Tabelião**  
Rua Ataliba Cardoso, 54 - São Vicente, Pernambuco - CEP: 56.505-530  
Fone: (071) 3223.0454 - Fax: 3223.0131 - cartnotariavirginda@hotmail.com

Protocolo: 198062192 / PE 28/11/2019  
FUNGOS R\$0,08 TMMR R\$0,80 IRRF R\$0,00 ITRM R\$0,04  
FUNGOS R\$0,08 ISE R\$0,20 - TITULO R\$0,00 BEZERRA /  
ESCREVENTE AUTORIZADA  
*Luciana Bezerra*  
Selo: 0073809.9401101905.100



29/11/2019

**JUCEPE** Certifico o Registro em 29/11/2019  
Arquivamento 20198062192 de 29/11/2019 Protocolo 198062192 de 29/11/2019 NIRE 26103862678  
Nome da empresa LAISE LIMEIRA DA SILVA  
Este documento pode ser verificado em <http://redesim.jucepe.pe.gov.br/autenticacaodocumentos/autenticacao.aspx>  
Chancela 188091537749960

**TERMO DE AUTENTICAÇÃO**

NOME DA EMPRESA	LAISE LIMEIRA DA SILVA
PROTOCOLO	198062192 - 29/11/2019
ATO	080 - INSCRIÇÃO
EVENTO	080 - INSCRIÇÃO

**MATRIZ**

NIRE 26103862678  
CNPJ 35.658.564/0001-09  
CERTIFICO O REGISTRO EM 29/11/2019  
SOB N: 26103862678

**EVENTOS**

315 - ENQUADRAMENTO DE MICROEMPRESA ARQUIVAMENTO: 20198062192

Assinado eletronicamente por  
**ILAYNE LARISSA LEANDRO MARQUES**  
SECRETÁRIA - GERAL

29/11/2019



 <b>REPÚBLICA FEDERATIVA DO BRASIL</b> <b>CADASTRO NACIONAL DA PESSOA JURÍDICA</b>			
NÚMERO DE INSCRIÇÃO <b>35.658.564/0001-09</b> MATRIZ		<b>COMPROVANTE DE INSCRIÇÃO E DE SITUAÇÃO CADASTRAL</b>	
		DATA DE ABERTURA <b>29/11/2019</b>	
NOME EMPRESARIAL <b>LAISE LIMEIRA DA SILVA</b>			
TÍTULO DO ESTABELECIMENTO (NOME DE FANTASIA) <b>LM PRODUÇÕES ARTÍSTICAS</b>			PORTE <b>ME</b>
CÓDIGO E DESCRIÇÃO DA ATIVIDADE ECONÔMICA PRINCIPAL <b>90.01-9-02 - Produção musical</b>			
CÓDIGO E DESCRIÇÃO DAS ATIVIDADES ECONÔMICAS SECUNDÁRIAS <b>43.29-1-01 - Instalação de painéis publicitários</b> <b>43.99-1-02 - Montagem e desmontagem de andaimes e outras estruturas temporárias</b> <b>73.12-2-00 - Agenciamento de espaços para publicidade, exceto em veículos de comunicação</b> <b>77.39-0-03 - Aluguel de palcos, coberturas e outras estruturas de uso temporário, exceto andaimes</b> <b>77.39-0-99 - Aluguel de outras máquinas e equipamentos comerciais e industriais não especificados anteriormente, sem operador</b> <b>82.30-0-01 - Serviços de organização de feiras, congressos, exposições e festas</b>			
CÓDIGO E DESCRIÇÃO DA NATUREZA JURÍDICA <b>213-5 - Empresário (Individual)</b>			
LOGRADOURO <b>R JOAO GONCALVES DE LIMA</b>		NÚMERO <b>35</b>	COMPLEMENTO <b>*****</b>
CEP <b>56.517-090</b>	BAIRRO/DISTRITO <b>SANTA LUZIA</b>	MUNICÍPIO <b>ARCOVERDE</b>	UF <b>PE</b>
ENDEREÇO ELETRÔNICO <b>LAISELIMEIRA29@GMAIL.COM</b>		TELEFONE <b>(87) 9626-2773</b>	
ENTE FEDERATIVO RESPONSÁVEL (EFR) *****			
SITUAÇÃO CADASTRAL <b>ATIVA</b>		DATA DA SITUAÇÃO CADASTRAL <b>29/11/2019</b>	
MOTIVO DE SITUAÇÃO CADASTRAL			
SITUAÇÃO ESPECIAL *****		DATA DA SITUAÇÃO ESPECIAL *****	

Aprovado pela Instrução Normativa RFB nº 1.863, de 27 de dezembro de 2018.

Emitido no dia 14/11/2022 às 17:56:39 (data e hora de Brasília).

Página: 1/1



Samantha Winnie Barros Lima <samanthalima@sobral.ce.gov.br>



**FOTOS DA FACHADA DA EMPRESA - LM PRODUÇÕES ARTÍSTICAS (NODA DE CAJU)**

1 mensagem

Noda de Caju <producaonoda@gmail.com>

23 de novembro de 2022 14:47

Para: Samantha Winnie Barros Lima <samanthalima@sobral.ce.gov.br>



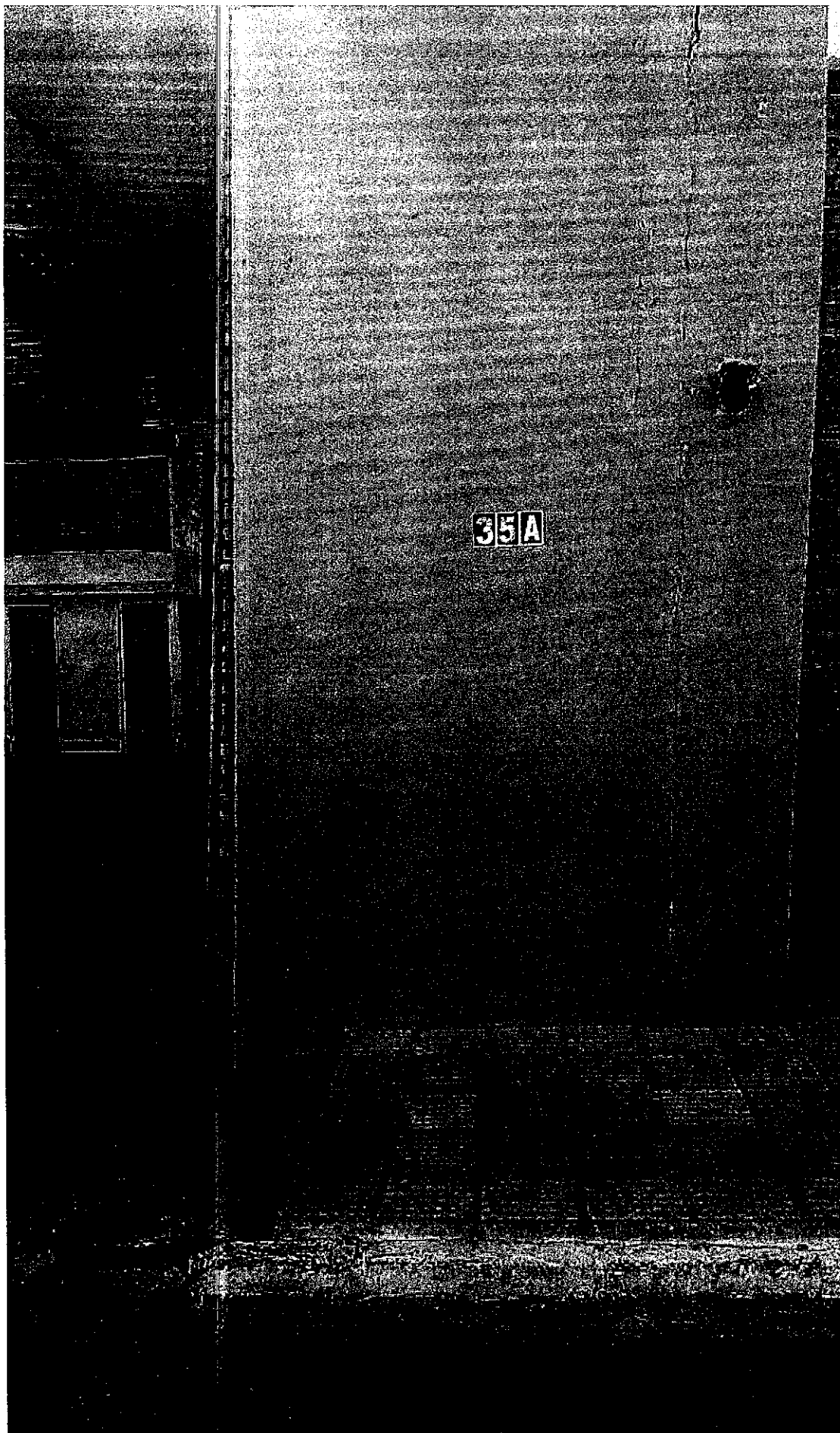



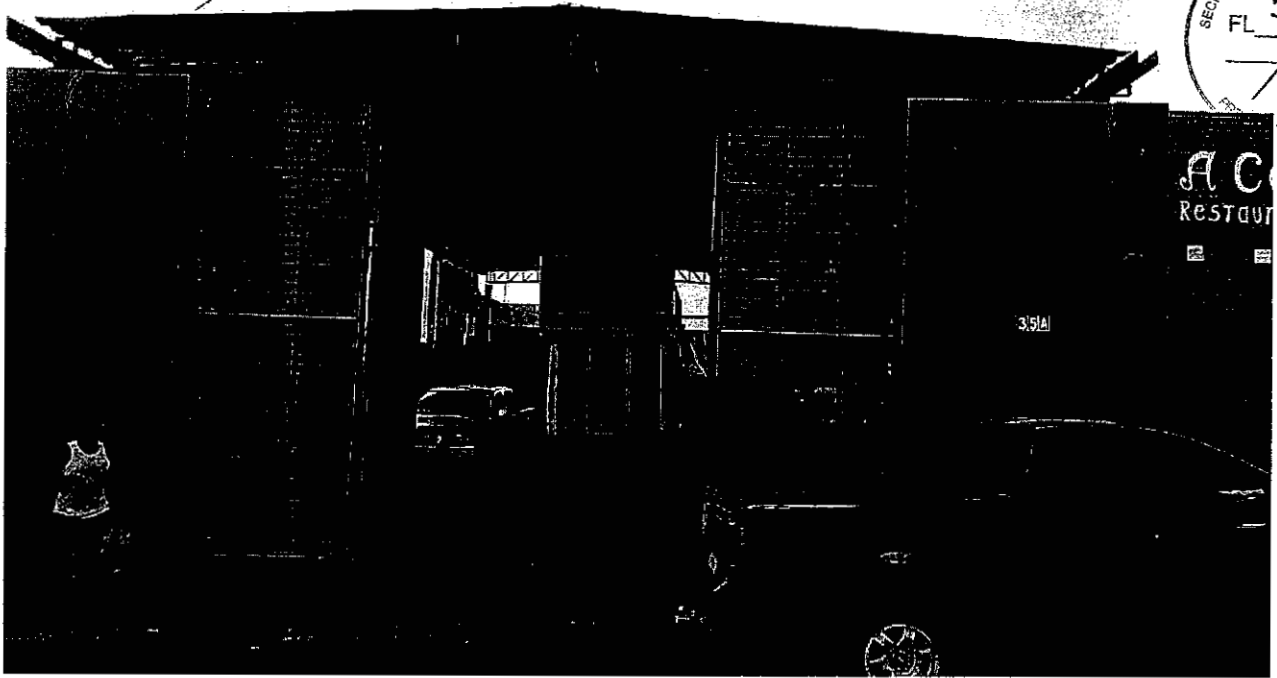



**PREFEITURA MUNICIPAL DE ARCOVERDE**  
**DIRETORIA DE RENDAS E TRIBUTOS - DIRT**

Endereço: PRAÇA WINSTON SIQUEIRA, 14-CENTRO Telefone: (87)3821-9051 CNPJ: 10.105.955/0001-67



**CERTIDÃO NEGATIVA DE DÉBITOS TRIBUTÁRIOS**

CERTIFICO, em cumprimento ao despacho exarado no PROCESSO Nº \*\*\*\*\* e com base na legislação em vigor, que o contribuinte mencionado abaixo, está quite com os tributos do cadastro mercantil até 21/11/2022

Contribuinte: LAISE LIMEIRA DA SILVA		Inscrição Mercantil: 1260460
Localização: RUA JOAO GONCALVES DE LIMA, 35, , SAO GERALDO		Sequencial: 60357
Natureza: Tributos Mercantis		Referência Loteamento: 0
Razão Social: LAISE LIMEIRA DA SILVA ✓		Cadastro Imobiliário: 1.01.061.02.0163.001
CNPJ/CPF	Inscrição Estadual	Inscrição Mercantil
35.658.564/0001-09		1260460
Código Atividade Principal: 9001902 PRODUÇÃO MUSICAL	Código Atividade Sec.: 4329101 INSTALAÇÃO DE PAINÉIS PUBLICITÁRIOS	
Início Atividade: 02/12/2019	Validade: 20/01/2023 ✓	
Observações: Válido por 59 dias.		
<b>VIA INTERNET</b>		

A PREFEITURA MUNICIPAL DE ARCOVERDE se reserva o direito de cobrar futuramente, quaisquer dívidas que porventura venham a ser apuradas posteriormente relativas ao período a que se refere a presente certidão.

VERIFIQUE A AUTENTICIDADE DA CERTIDÃO ACESSANDO O SITE DO MUNICÍPIO  
[WWW.ARCOVERDE.PE.GOV.BR](http://WWW.ARCOVERDE.PE.GOV.BR)  
CLIQUE EM PORTAL DO CONTRIBUINTE

Código de Verificação: 3C452BBC7757A25920340F5F0AFA0B45752D9031

Confirmo Autenticidade

Nome:

CPF:

Samantha Winnie Barros Lima

CPF: 022.805.808-14



## CERTIDÃO DE REGULARIDADE FISCAL

Número da Certidão: 2022.000008867970-54

Data de Emissão: 29/11/2022

## DADOS DO REQUERENTE

CNPJ: 35.658.564/0001-09

Certificamos, observadas as disposições da legislação vigente e de acordo com os registros existentes neste órgão, que o requerente acima identificado está em situação **REGULAR** perante a Fazenda Pública Estadual. A referida identificação não pertence a contribuinte com inscrição ativa no Cadastro de Contribuintes do Estado de Pernambuco.

A presente certidão não compreende débitos cuja exigibilidade esteja suspensa, nem exclui o direito da Fazenda Pública Estadual, a qualquer tempo, cobrar valores a ela porventura devidos pelo referido requerente.

Esta certidão é válida até **26/02/2023** devendo ser confirmada sua autenticidade através do serviço "ARE VIRTUAL" na página [www.sefaz.pe.gov.br](http://www.sefaz.pe.gov.br).

**Inválida para licitação no que se refere ao fornecimento de mercadorias ou prestação de serviços de transporte interestadual e intermunicipal ou comunicação não compreendidos na competência tributária dos municípios se o requerente supracitado estiver localizado em Pernambuco.**



Alto contraste

Topo 1 Conteúdo 2



### Consultar Autenticidade de Documentos Emitidos

#### Consultar Autenticidade de Documentos Emitidos

Tipo de Documento Emitido:	1 - CERTIDÃO DE REGULARIDADE FISCAL
Número do Documento:	2022.000008867970-54
Registros por Página:	20

X Documento Emitido	Documento Identificação	Data Emissão	Data Validade	Observação
2022.000008867970-54	CNPJ 35.658.564/0001-09	29/11/2022	26/02/2023	Requerente regular

Registros 1-1 de 1

Detalhar (h)



**MINISTÉRIO DA FAZENDA**  
Secretaria da Receita Federal do Brasil  
Procuradoria-Geral da Fazenda Nacional



**CERTIDÃO POSITIVA COM EFEITOS DE NEGATIVA DE DÉBITOS RELATIVOS AOS TRIBUTOS  
FEDERAIS E À DÍVIDA ATIVA DA UNIÃO**

Nome: LAISE LIMEIRA DA SILVA  
CNPJ: 35.658.564/0001-09

Ressalvado o direito de a Fazenda Nacional cobrar e inscrever quaisquer dívidas de responsabilidade do sujeito passivo acima identificado que vierem a ser apuradas, é certificado que:

1. não constam pendências relativas aos débitos administrados pela Secretaria da Receita Federal do Brasil (RFB); e
2. constam nos sistemas da Procuradoria-Geral da Fazenda Nacional (PGFN) débitos inscritos em Dívida Ativa da União (DAU) com exigibilidade suspensa nos termos do art. 151 da Lei nº 5.172, de 25 de outubro de 1966 - Código Tributário Nacional (CTN), ou garantidos mediante bens ou direitos, ou com embargos da Fazenda Pública em processos de execução fiscal, ou objeto de decisão judicial que determina sua desconsideração para fins de certificação da regularidade fiscal.

Conforme disposto nos arts. 205 e 206 do CTN, este documento tem os mesmos efeitos da certidão negativa.

Esta certidão é válida para o estabelecimento matriz e suas filiais e, no caso de ente federativo, para todos os órgãos e fundos públicos da administração direta a ele vinculados. Refere-se à situação do sujeito passivo no âmbito da RFB e da PGFN e abrange inclusive as contribuições sociais previstas nas alíneas 'a' a 'd' do parágrafo único do art. 11 da Lei nº 8.212, de 24 de julho de 1991.

A aceitação desta certidão está condicionada à verificação de sua autenticidade na Internet, nos endereços <<http://rfb.gov.br>> ou <<http://www.pgfn.gov.br>>.

Certidão emitida gratuitamente com base na Portaria Conjunta RFB/PGFN nº 1.751, de 2/10/2014.

Emitida às 11:21:07 do dia 17/11/2022 <hora e data de Brasília>.

Válida até 16/05/2023.

Código de controle da certidão: **7683.527A.C6B2.95C8**

Qualquer rasura ou emenda invalidará este documento.

Confirmando Autenticidade  
Nome: \_\_\_\_\_  
CPF: \_\_\_\_\_  
Samantha Wilmie Barros Lima  
CPF: 022.805.803-14



Voltar

Imprimir

**CAIXA**  
CAIXA ECONÔMICA FEDERAL

**Certificado de Regularidade  
do FGTS - CRF**

**Inscrição:** 35.658.564/0001-09

**Razão Social:** LAISE LIMEIRA DA SILVA

**Endereço:** RUA JOAO GONCALVES DE LIMA / SANTA LUZIA / ARCOVERDE / PE /  
56517-090

A Caixa Econômica Federal, no uso da atribuição que lhe confere o Art. 7, da Lei 8.036, de 11 de maio de 1990, certifica que, nesta data, a empresa acima identificada encontra-se em situação regular perante o Fundo de Garantia do Tempo de Serviço - FGTS.

O presente Certificado não servirá de prova contra cobrança de quaisquer débitos referentes a contribuições e/ou encargos devidos, decorrentes das obrigações com o FGTS.

**Validade:** 08/11/2022 a 07/12/2022

**Certificação Número:** 2022110805102892435661

Informação obtida em 18/11/2022 12:23:23

A utilização deste Certificado para os fins previstos em Lei esta condicionada a verificação de autenticidade no site da Caixa:  
**[www.caixa.gov.br](http://www.caixa.gov.br)**

## Histórico do Empregador

O Histórico do Empregador apresenta os registros dos CRF concedidos nos últimos 24 meses, conforme Manual de Orientações Regularidade do Empregador.

Inscrição: 35.658.564/0001-09

Razão social: LAISE LIMEIRA DA SILVA ✓

Data de Emissão/Leitura	Data de Validade	Número do CRF
08/11/2022	08/11/2022 a 07/12/2022 ✓	2022110805102892435661
20/10/2022	20/10/2022 a 18/11/2022	2022102020124971172881
30/09/2022	30/09/2022 a 29/10/2022	2022093004075081448176
11/09/2022	11/09/2022 a 10/10/2022	2022091103352602421249
23/08/2022	23/08/2022 a 21/09/2022	2022082304002346390406
04/08/2022	04/08/2022 a 02/09/2022	2022080404060869163907
16/07/2022	16/07/2022 a 14/08/2022	2022071603260066325184
27/06/2022	27/06/2022 a 26/07/2022	2022062703282866001257
07/06/2022	07/06/2022 a 06/07/2022	2022060702140689985907
19/05/2022	19/05/2022 a 17/06/2022	2022051902170091630745
30/04/2022	30/04/2022 a 29/05/2022	2022043002025729180733
11/04/2022	11/04/2022 a 10/05/2022	2022041113363486216789
24/12/2021	24/12/2021 a 22/01/2022	2021122402120922363431
05/12/2021	05/12/2021 a 03/01/2022	2021120501511395348945
16/11/2021	16/11/2021 a 15/12/2021	2021111601512531827008
28/10/2021	28/10/2021 a 26/11/2021	2021102802093566422118
09/10/2021	09/10/2021 a 07/11/2021	2021100902030000564098
20/09/2021	20/09/2021 a 19/10/2021	2021092001405844358609
01/09/2021	01/09/2021 a 30/09/2021	2021090102242581811605
13/08/2021	13/08/2021 a 11/09/2021	2021081302160236363105
26/04/2021	26/04/2021 a 23/08/2021	2021042601552063159728
07/04/2021	07/04/2021 a 06/05/2021	2021040702024402379691
19/03/2021	19/03/2021 a 17/04/2021	2021031902104399857613
28/02/2021	28/02/2021 a 29/03/2021	2021022801471682891948
09/02/2021	09/02/2021 a 10/03/2021	2021020902172494856025
21/01/2021	21/01/2021 a 19/02/2021	2021012103164783948734
02/01/2021	02/01/2021 a 31/01/2021	2021010201391222410260
13/12/2020	13/12/2020 a 11/01/2021	2020121303041145429556
23/11/2020	23/11/2020 a 22/12/2020	2020112305070237850202

Voltar







PODER JUDICIÁRIO  
JUSTIÇA DO TRABALHO

Página



### CERTIDÃO NEGATIVA DE DÉBITOS TRABALHISTAS

Nome: LAISE LIMEIRA DA SILVA (MATRIZ E FILIAIS) ✓  
CNPJ: 35.658.564/0001-09  
Certidão nº: 40011761/2022  
Expedição: 14/11/2022, às 12:08:03  
Validade: 13/05/2023 - 180 (cento e oitenta) dias, contados da data de sua expedição.

Certifica-se que **LAISE LIMEIRA DA SILVA (MATRIZ E FILIAIS)**, inscrito(a) no CNPJ sob o nº **35.658.564/0001-09**, **NÃO CONSTA** como inadimplente no Banco Nacional de Devedores Trabalhistas.

Certidão emitida com base nos arts. 642-A e 883-A da Consolidação das Leis do Trabalho, acrescentados pelas Leis ns.º 12.440/2011 e 13.467/2017, e no Ato 01/2022 da CGJT, de 21 de janeiro de 2022. Os dados constantes desta Certidão são de responsabilidade dos Tribunais do Trabalho.

No caso de pessoa jurídica, a Certidão atesta a empresa em relação a todos os seus estabelecimentos, agências ou filiais.

A aceitação desta certidão condiciona-se à verificação de sua autenticidade no portal do Tribunal Superior do Trabalho na Internet (<http://www.tst.jus.br>).

Certidão emitida gratuitamente.

#### INFORMAÇÃO IMPORTANTE

Do Banco Nacional de Devedores Trabalhistas constam os dados necessários à identificação das pessoas naturais e jurídicas inadimplentes perante a Justiça do Trabalho quanto às obrigações estabelecidas em sentença condenatória transitada em julgado ou em acordos judiciais trabalhistas, inclusive no concernente aos recolhimentos previdenciários, a honorários, a custas, a emolumentos ou a recolhimentos determinados em lei; ou decorrentes de execução de acordos firmados perante o Ministério Público do Trabalho, Comissão de Conciliação Prévia ou demais títulos que, por disposição legal, contiver força executiva.

Confirmo Autenticidade

Nome:

CPF:

Samantha Winne Barros Lima

CPF: 022.805.803-14



## DECLARAÇÃO QUE NÃO EMPREGA MENOR DE IDADE

A empresa LM Produções Artísticas, inscrita no CNPJ sob nº 35.658.564/0001-09, por intermédio de seu representante legal, Sra. Laise Limeira da Silva, portador(a) da Carteira de Identidade nº 7722379 SDS - PE e do CPF nº 075.743.944-66; **DECLARA**, para fins de cumprimento do disposto no inciso XXXIII do Art. 7º da Constituição Federal, que não emprega menor de dezoito anos e/ou em trabalho noturno, perigoso ou insalubre.

Fortaleza/CE - 14/11/2022

 Documento assinado digitalmente  
LAISE LIMEIRA DA SILVA  
Data: 14/11/2022 17:55:25-0300  
Verifique em <https://verificador.itu.br>

---

**Laise Limeira da Silva**  
LM PRODUÇÕES ARTÍSTICAS

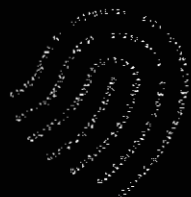

# ITI

Instituto Nacional de  
Tecnologia da Informação

[INÍCIO](#)   [TERMOS DE USO](#)   [F.A.Q.](#)

## RELATÓRIO

### ▼ RELATÓRIO 1 - Arquivo de assinatura aprovado

**Data de verificação** 22/11/2022 08:52:05  
BRT

**Versão do software** 2.10

#### ▼ Informações do arquivo

**Nome do arquivo** DECLARACAO\_QUE\_NAO\_EMPREGA\_MENOR\_assinado.pdf

**Resumo SHA256 do arquivo** 0b33feaf82abda6a852350ac8496f79acd2d827ab90adedcd5dcc98ce46bbbf

**Tipo do arquivo** PDF

**Quantidade de assinaturas** 1

### ▼ Assinatura por CN=LAISE LIMEIRA DA SILVA

#### ▼ Informações da assinatura

**Tipo de assinatura** Destacada

**Status da assinatura** Aprovado

**Caminho de certificação** Aprovado

**Estrutura da assinatura** Conformidade com o padrão (ISO 32000).

**Cifra assimétrica** Aprovada

**Resumo criptográfico** Correto

**Data da assinatura** November 14, 2022 at 5:55:25 PM BRT

**Status dos atributos** Aprovado

▶ **Informações do assinante**

▶ **Caminho de certificação**

AVALIE ESTE  
SERVIÇO

EXPANDIR  
ELEMENTOS

Modo escuro

▸ Atributos



AVALIE ESTE SERVIÇO

EXPANDIR ELEMENTOS

Modo escuro