

01 FACHADA PRINCIPAL
esc.: 1/100

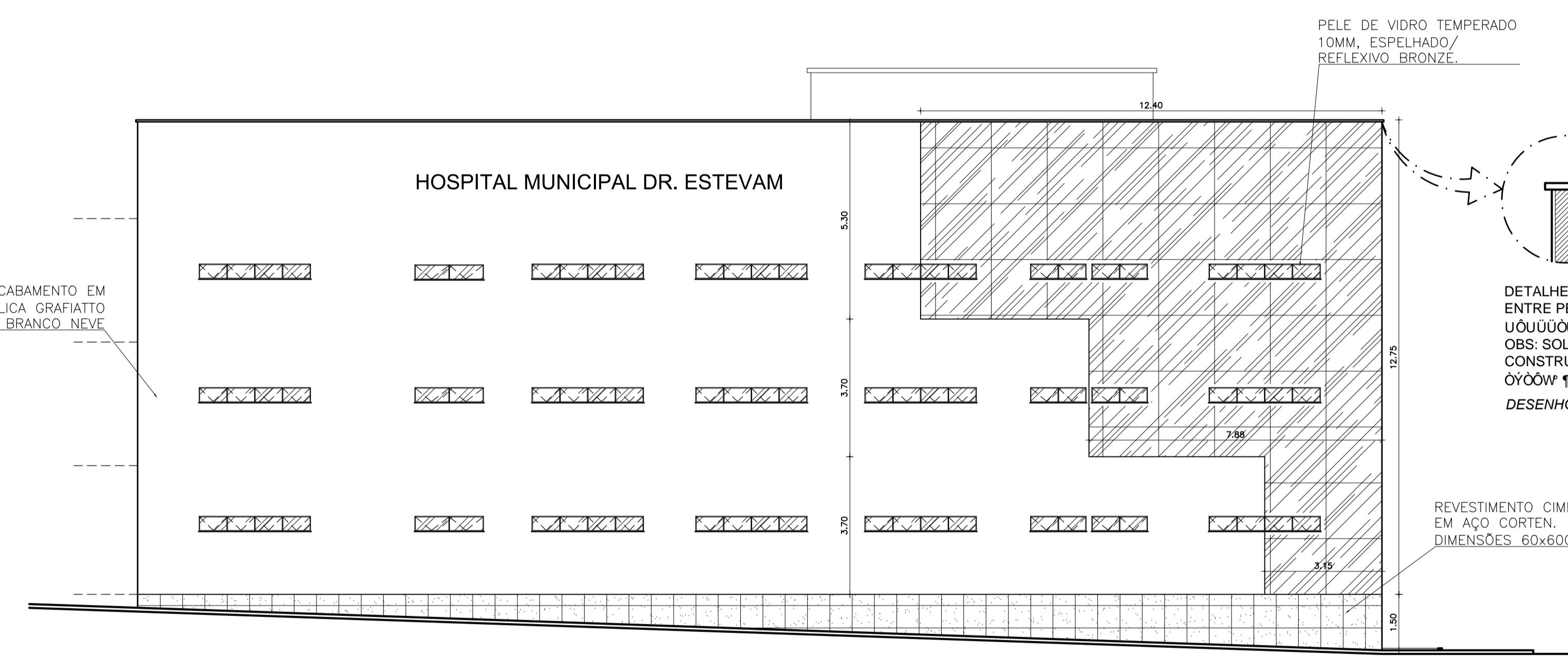

02 FACHADA RUA SEN. FIGUEIREDO
esc.: 1/100

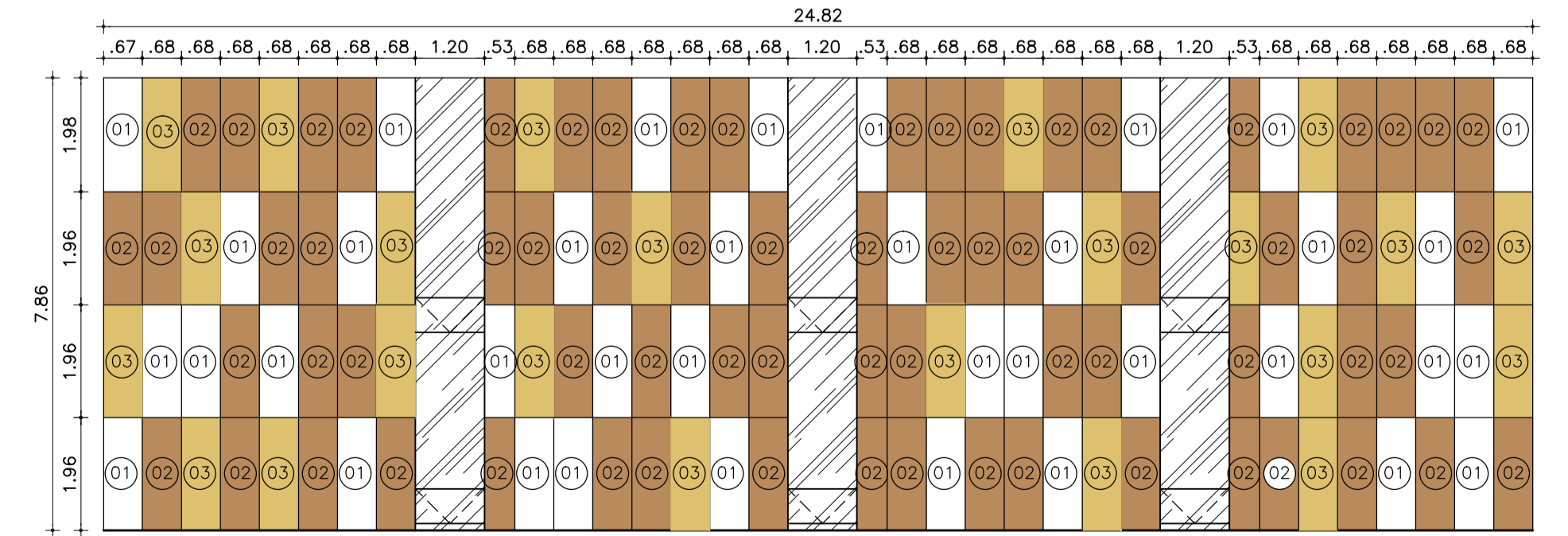

- 01) PLACAS DE ALUMÍNIO COMPOSTO NA COR BRANCO.
- 02) PLACAS DE ALUMÍNIO COMPOSTO, NA COR MARROM.
- 03) PLACAS DE ALUMÍNIO COMPOSTO, NA COR BRONZE.

03
esc.: 1/100

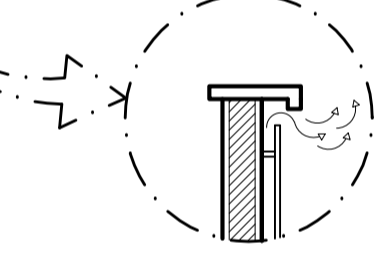

DETALHE PELE DE VIDRO, AFASTAMENTO ENTRE PELE DE VIDRO E PAREDE, PARA...
OBS: SOLICITAR DA CONTRATADA DETALHES CONSTRUTIVO PARA ACOMPANHAMENTO DA...
DESENHO SEM ESCALA

REVESTIMENTO CIMENTICIO EM AÇO CORTEN, DIMENSÕES 60x60CM.

PAGO	APROVO
I.S.S.C.	I.S.S.P.
CREA	PROJETO: José Antenor Viana Coelho Arquiteto - CAU-CE A19.985-0 CPF 295.935.573-34 CÁLCULO CONSTRUÇÃO PROPRIETÁRIO
<p>ANTENOR COELHO ARQUITETO</p> <p>CAU - CE 19.985 - 0</p> <p>RUA CONSELHEIRO RODRIGUES JR. 30 SOBRAL - CE CEP.: 62.010-450 FONE : (88) 3611-2417</p>	
PROJETO: HOSPITAL MUNICIPAL DE SOBRAL - DR. ESTEVAM CLIENTE: PREFEITURA MUNICIPAL DE SOBRAL LOCAL: SOBRAL - CE DISCIPLINA: ARQUITETURA	
1 FACHADA PRINCIPAL 2 FACHADA RUA SEN. FIGUEIREDO 3 4 5 6 7	
ESCALA: INDICADA	DESENHO: VALMIR
DATA:	PRANCHA: 16/25

ESC.	PROJ.	REV.	DATA
01	01	01	01/10/2019
02	02	01	02/10/2019
03	03	01	03/10/2019
04	04	01	04/10/2019
05	05	01	05/10/2019
06	06	01	06/10/2019
07	07	01	07/10/2019
08	08	01	08/10/2019
09	09	01	09/10/2019
10	10	01	10/10/2019
11	11	01	11/10/2019
12	12	01	12/10/2019
13	13	01	13/10/2019
14	14	01	14/10/2019
15	15	01	15/10/2019
16	16	01	16/10/2019
17	17	01	17/10/2019
18	18	01	18/10/2019
19	19	01	19/10/2019
20	20	01	20/10/2019
21	21	01	21/10/2019
22	22	01	22/10/2019
23	23	01	23/10/2019
24	24	01	24/10/2019
25	25	01	25/10/2019
26	26	01	26/10/2019
27	27	01	27/10/2019
28	28	01	28/10/2019
29	29	01	29/10/2019
30	30	01	30/10/2019