

**01 FACHADA D- LATERAL**  
esc: 1/50

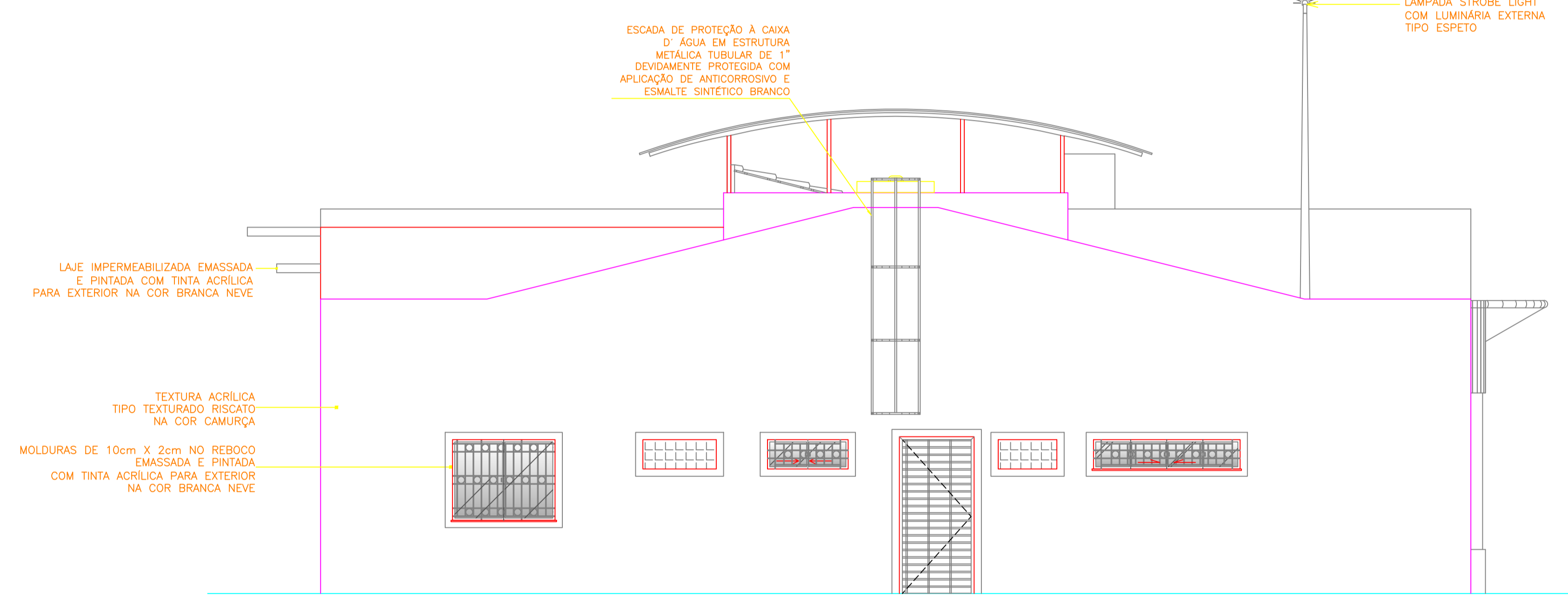

**02 FACHADA C- POSTERIOR**  
esc: 1/50

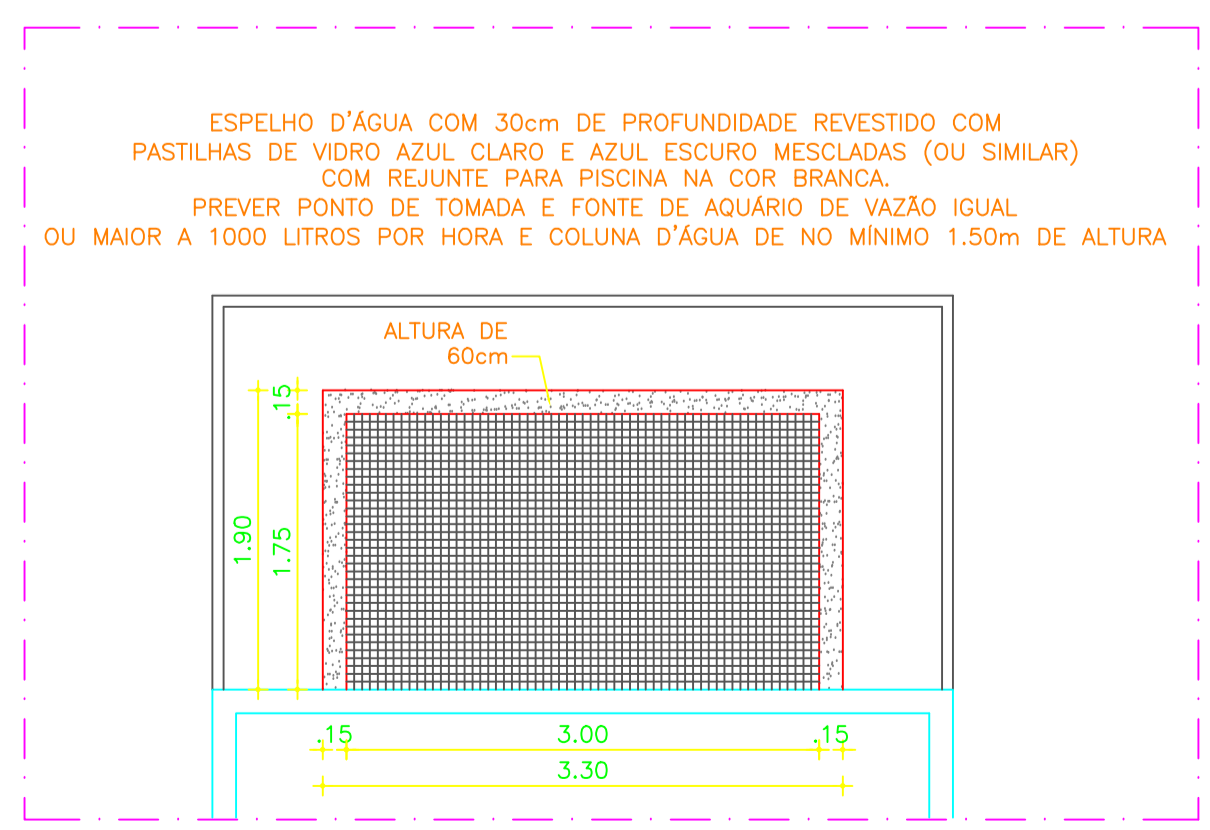

**03 ESPECIFICAÇÃO ESPELHO D'ÁGUA**  
esc: 1/50

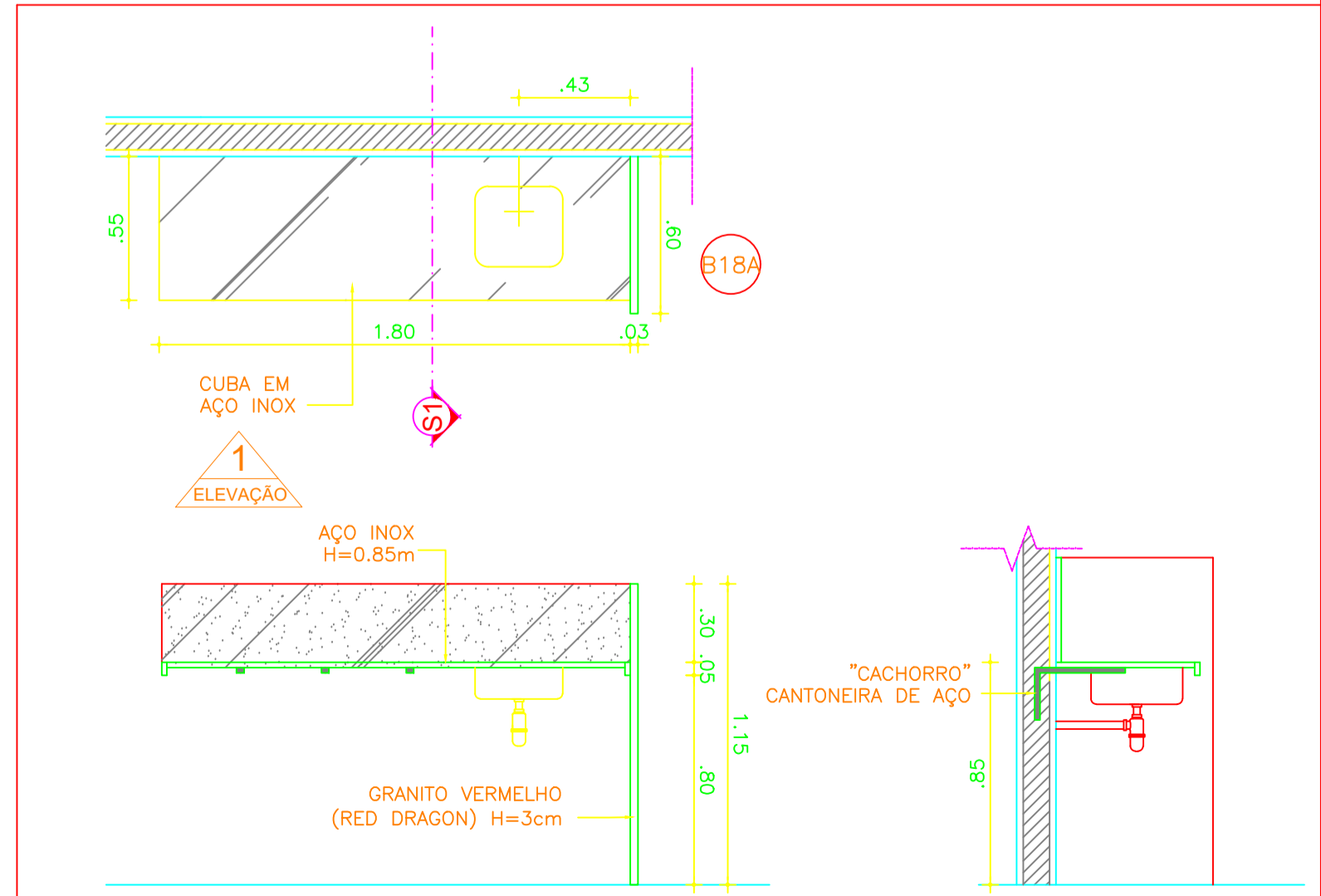

BANCADA B18A	BANCADA B18A EM AÇO INOX, ACABAMENTO COM CHAPA VIRADA FIXADA NA PAREDE ATRAVÉS DE CANTONEIRA METÁLICA
--------------	---

PAGO	APROVO
I.S.S.C.	I.S.S.P.
CREA	PROJETO José Antenor Viana Coelho Arquiteto - CAU-CE 119.985-0 CPF 295.935.573-34  CÁLCULO  CONSTRUÇÃO  PROPRIETÁRIO

**ANTENOR COELHO**  
ARQUITETO

CREA - CE 10.712 - D

RUA CONSELHEIRO RODRIGUES JR, 30  
SOBRAL - CE CEP.: 62.010-450  
FONE : (88) 3611-2417

PROJETO: <b>PREFEITURA MUNICIPAL DE SOBRAL</b>		
CLIENTE: SECRETARIA DE SAÚDE DE SOBRAL		
LOCAL: RUA AIRTON SENA, TERRENOS NOVOS-SOBRAL-CE		
<b>ARQUITETURA</b>		
1	FACHADA B- LATERAL	
2	FACHADA C- POSTERIOR	
3	ESPECIFICAÇÃO ESPELHO D'ÁGUA	
4	BANCADA	
5		
6		
7		

ESCALA:	DESENHO:	PRANCHA:
INDICADA	NAZARENO / VALMIR	07/09
ATUALIZAÇÃO:	DATA:	
MAIO/ 2018	ABR/ 2012	