

**COORDENADORIA JURÍDICA**  
**PROGRAMA MUNICIPAL DE MANUTENÇÃO E DESENVOLVIMENTO DA**  
**EDUCAÇÃO INFANTIL E ENSINO FUNDAMENTAL- PMDE**  
**PRESTAÇÃO DE CONTAS**

**PROTOCOLO DE APROVAÇÃO DA PRESTAÇÃO**

Tendo em vista a análise da Prestação de Contas, consta em pleno acordo as normas de comprovantes (Ofícios, Demonstrativos, Nota Fiscal, Recibo e Mapas) de acordo com a Lei PMDE N°1861 de 24 DE abril de 2019.

É dada como **ANALISADA E APROVADA** esta Prestação.

**Conselho de Pais da Escola José Parente Prado**

Mês de Referência: **JUNHO/2023**

Data da Análise: **31/07/2023**

## Extrato Mensal por Instituição de Ensino - PMDE

Escola / Centro de Educação Infanti JOSE PARENTE

Mês de Referência: JUNHO/2023

Receita	
Saldo Anterior:	11.919,84
Repasse Mensal:	10.000,00
Rendimento:	158,57
Depósito:	0,00
IOF:	0,00
IRRF:	23,05
<b>Receita Total:</b>	<b>22.055,36</b>

Despesas					
Edifício	Despesa	Mês/Ref.	Data Pgto	Valor R\$	Observação
POLO (2548843)	ÁGUA	maio/2023	26/06/2023	1.630,02	
POLO (2548843)	ÁGUA	junho/2023	26/06/2023	2.401,68	
POLO (2548843)	INSCRIÇÃO OLIMPÍADAS	junho/2023	22/06/2023	121,53	
POLO (2548843)	LOCAÇÃO DE IMPRESSORA	maio/2023	13/06/2023	399,90	
POLO (2548843)	MATERIAL DE COPA/COZINHA	junho/2023	26/06/2023	2.967,00	
POLO (2548843)	MATERIAL DE LIMPEZA	junho/2023	29/06/2023	470,00	
POLO (2548843)	MATERIAL DE LIMPEZA	junho/2023	26/06/2023	539,43	
POLO (2548843)	TAXAS BANCÁRIAS	junho/2023	20/06/2023	69,00	
ANEXO MOÇA PRADO (10345631)	ÁGUA	maio/2023	26/06/2023	1.098,57	
ANEXO MOÇA PRADO (10345631)	ÁGUA	junho/2023	26/06/2023	342,07	

## Extrato Mensal por Instituição de Ensino - PMDE

Escola / Centro de Educação Infantil JOSE PARENTE

Mês de Referência: JUNHO/2023

Receita	
Saldo Anterior:	11.919,84
Repasse Mensal:	10.000,00
Rendimento:	158,57
Depósito:	0,00
IOF:	0,00
IRRF:	23,05
<b>Receita Total:</b>	<b>22.055,36</b>

Despesas					
Edifício	Despesa	Mês/Ref.	Data Pgto	Valor R\$	Observação
ANEXO MOÇA PRADO (10345631)	LUZ	maio/2023	26/06/2023	468,77	
ANEXO MOÇA PRADO (10345631)	LUZ	junho/2023	26/06/2023	560,28	
				<b>11.068,25</b>	

<b>Saldo:</b>	<b>10.987,11</b>
---------------	------------------

**ESCOLA: ESCOLA JOSÉ PARENTE PRADO**  
**ENDEREÇO: RUA SANTA MARTÁ, 100 - SUMARÉ**  
**TELEFONE: (88) 3611-1776**  
**CNPJ: 01.913.528/0001-14**  
**INEP: 23025379**

**PRESTAÇÃO DE CONTAS**  
**PMDE**  
**JUNHO/2023**

**SOBRAL-CE**



PREFEITURA DE  
**SOBRAL**

## Sistema de Protocolo Único

<b>Órgão / Local de Origem:</b> SME/ESJPP - ESCOLA JOSE PARENTE PRADO	
<b>Nº Processo:</b> P258881/2023	<b>Data Abertura:</b> 11/07/2023 - 07:35
<b>Tipo:</b> Prestação de Contas	
<b>Assunto:</b> Programa Municipal de Manutenção e Desenvolvimento da Educação Infantil e do Ensino Fundamental - PMDE	
<b>Nome do Interessado:</b> Cons De Pais Esc Jose Parente Prado	
<b>Observação:</b> PRESTAÇÃO DE CONTAS PMDE - JUNHO DE 2023.	

### TRAMITAÇÕES

Nº	ÚLTIMO DESTINO	DATA	RESPONSÁVEL
1	SME/CJ	11/07/2023 - 07:35	Estalber Amarante Vieira
2			
3			
4			
5			
6			

ESCOLA: ESCOLA JOSÉ PARENTE PRADO  
ENDEREÇO: RUA SANTA MARTA, 100 - SUMARÉ  
TELEFONE: (88) 3611-1776  
CNPJ: 01.913.528/0001-14  
INEP: 23025379

OFÍCIO DE ENCAMINHAMENTO

Ofício nº 0\_\_\_/2023

Sobral, 10 de julho 2023.

**De: Conselho de Pais da Escola José Parente Prado**  
**Para: Secretaria Municipal da Educação de Sobral**  
**Ref: Encaminhamento de Prestação de Contas do PMDE**

Senhor Secretário,

Encaminhamos à Vossa Senhoria, a Prestação de Contas financiada com o Recurso do PMDE, referente ao mês de junho/2023, no valor de R\$ 11.068,27(Onze mil e sessenta e nove reais e vinte e sete centavos), conforme extrato por período.

Atenciosamente,

  
ESTALBER AMARANTE VIEIRA  
PRESIDENTE DA UNIDADE EXECUTORA

Ilmo. Sr.  
Francisco Herbert Lima Vasconcelos  
Secretário da Educação – SME/SOBRAL





ESCOLA: ESCOLA JOSÉ PARENTE PRADO  
ENDEREÇO: RUA SANTA MARTA, 100 - SUMARÉ  
TELEFONE: (88) 3611-1776  
CNPJ: 01.913.528/0001-14  
INEP: 23025379

## PARECER DO CONSELHO FISCAL

Os abaixo-assinados, membros do Conselho Fiscal Escolar, **MARIA GORETTI EPIFANIO ALBUQUERQUE**, **MARCELO EVANDRO DE SOUSA LOPES** e **MARIA SILVA ANDRADE DOS SANTOS**, depois de examinarem cuidadosamente os documentos que compõem esta prestação de contas do **PMDE REFERENTE A JUNHO/2023**, no saldo no valor de **R\$ 11.919,84 (Onze mil e novecentos e dezenove reais e oitenta e quatro centavos)**, sendo utilizado o valor de **R\$ 11.068,27 (Onze mil e sessenta e oito reais e vinte e sete centavos)**, que são de parecer favorável em razão de regularidade das contas e documentos comprobatórios apresentados.

Sobral, 10 de julho de 2023.

MARIA GORETTI EPIFÂNIO ALBUQUERQUE - RG 292400494 MARIA GORETTI E. ALBUQUERQUE  
MARCELO EVANDRO DE SOUSA LOPES - RG 20084295770 marcelo evandro de souza lopes  
MARIA SILVIA ANDRADE DOS SANTOS - RG 9501088045 PP Raphaela M. M. Gualberto

  
ESTALBER AMARANTE VIEIRA  
PRESIDENTE DA UNIDADE EXECUTORA  
RG: 44862334334



**Extrato Fundo de Investimento**  
 Para simples verificação

Nome da Agência SOBRAL, CE	Código 0554	Operação 5823	Emissão 10/07/2023
Fundo CAIXA FIC MOVIMENTAÇÕES AUTOMÁTICAS	CNPJ do Fundo 14.508.652/0001-46	Início das Atividades do Fundo 13/07/2012	

**Rentabilidade do Fundo**

No Mês(%) 0,9147	No Ano(%) 5,5297	Nos Últimos 12 Meses(%) 11,4640	Cota em: 31/05/2023 2,039129	Cota em: 30/06/2023 2,057780
---------------------	---------------------	------------------------------------	---------------------------------	---------------------------------

**Administradora**

Nome Caixa Econômica Federal	Endereço SBS - Quadra 04 - Lotes 3/4 - Brasília/DF	CNPJ da Administradora 00.360.305/0001-04
---------------------------------	---	--

**Cliente**

Nome CONSELHO DE PAIS DA ESCOLA JOSE	CPF/CNPJ 01.913.528/0001-14	Conta Corrente 003.000014564	Mês/Ano 06/2023	Folha 01/01
Análise do Perfil do Investidor		Data da Avaliação		

**Resumo da Movimentação**

Histórico	Valor em R\$	Qtde de Cotas
Saldo Anterior	11.919,84C	5.845,556821
Aplicações	10.000,00C	4.891,319766
Resgates	11.068,25D	5.397,578891
Rendimento Bruto no Mês	158,57C	
IRRF	23,05D	
IOF	0,00	
Taxa de Saída	0,00	
Saldo Bruto*	10.987,11C	5.339,297695
Resgate Bruto em Trânsito*	0,00	

(\*) Valor sujeito à tributação, conforme legislação em vigor.

**Movimentação Detalhada**

Data	Histórico	Valor R\$	Qtde de Cotas
09 / 06	APLICACAO	10.000,00C	4.891,319766
14 / 06	RESGATE	399,90D	195,586265
	IRRF	0,48D	
	IOF	0,00	
20 / 06	RESGATE	69,00D	33,701498
	IRRF	0,11D	
	IOF	0,00	
22 / 06	RESGATE	121,53D	59,319331
	IRRF	0,21D	
	IOF	0,00	
27 / 06	RESGATE	10.007,82D	4.880,026416
	IRRF	21,14D	
	IOF	0,00	
30 / 06	RESGATE	470,00D	228,945380
	IRRF	1,11D	
	IOF	0,00	

**Dados de Tributação**

Rendimento Base	IRRFB
92,22	23,05

**Informações ao Cotista**

Acesse o site da CAIXA e conheça os E-FUNDOS: os fundos da CAIXA com movimentações exclusivamente pelo Internet Banking CAIXA e com taxas de administração inferiores às praticadas pelo mercado. Com os E-FUNDOS CAIXA você tem excelentes opções de investimento ao alcance de suas mãos, de acordo com seu perfil. Um jeito prático de investir, da comodidade da sua casa!

Prezado(a) Cotista, compareça à sua agência de relacionamento e cadastre ou atualize seu endereço de e-mail.

**Serviço de Atendimento ao Cotista**

SAC: 0800 726 0101	Endereço para Correspondência: Caixa Postal 72624, São Paulo/SP CEP: 01405-001
Ouvidoria: 0800 725 7474	Endereço Eletrônico: <a href="https://www1.caixa.gov.br/atendimento/telefones_da_caixa.asp">https://www1.caixa.gov.br/atendimento/telefones_da_caixa.asp</a>
Acesse o site da CAIXA: <a href="http://www.caixa.gov.br">www.caixa.gov.br</a>	







## Extrato por período

Cliente: CONSELHO DE PAIS DA ESCOLA JOSE

Conta: 0554 | 003 | 00001456-4

Data: 04/07/2023 - 08:44

Mês: Junho/2023

Período: 1 - 30

### Extrato

Data Mov.	Nr. Doc.	Histórico	Valor	Saldo
	000000	SALDO ANTERIOR	0,00	0,00
01/06/2023	000000	SALDO DIA		0,00 C
02/06/2023	000000	SALDO DIA		0,00 C
05/06/2023	000000	SALDO DIA		0,00 C
06/06/2023	000000	SALDO DIA		0,00 C
07/06/2023	000000	SALDO DIA		0,00 C
09/06/2023	000341	CRED TED	10.000,00 C	10.000,00 C
09/06/2023	990001	APL AUTOM	10.000,00 D	0,00 C
09/06/2023	000000	SALDO DIA		0,00 C
12/06/2023	000000	SALDO DIA		0,00 C
13/06/2023	000000	SALDO DIA		0,00 C
14/06/2023	901251	CHEQUE SAC	399,90 D	399,90 D
14/06/2023	727220	RESG AUTOM	399,90 C	0,00 C
14/06/2023	000000	SALDO DIA		0,00 C
15/06/2023	000000	SALDO DIA		0,00 C
16/06/2023	000000	SALDO DIA		0,00 C
19/06/2023	000000	SALDO DIA		0,00 C
20/06/2023	052023	DB CEST PJ	69,00 D	69,00 D
20/06/2023	727220	RESG AUTOM	69,00 C	0,00 C
20/06/2023	000000	SALDO DIA		0,00 C
21/06/2023	000000	SALDO DIA		0,00 C
22/06/2023	901252	CHEQUE PAG	121,53 D	121,53 D
22/06/2023	727220	RESG AUTOM	121,53 C	0,00 C
22/06/2023	000000	SALDO DIA		0,00 C
23/06/2023	000000	SALDO DIA		0,00 C
26/06/2023	000000	SALDO DIA		0,00 C
27/06/2023	901253	CHEQUE PAG	1.029,05 D	1.029,05 D
27/06/2023	901254	CHEQUE PAG	2.401,68 D	2.401,68 D



27/06/2023	901255	CHEQUE PAG	1.440,64 D	4.871,37 D
27/06/2023	901256	CHEQUE PAG	1.630,00 D	6.501,37 D
27/06/2023	901257	CHEQ COMP	2.967,00 D	9.468,37 D
27/06/2023	901258	CHEQ COMP	539,45 D	10.007,82 D
27/06/2023	727220	RESG AUTOM	10.007,82 C	0,00 C
27/06/2023	000000	SALDO DIA		0,00 C
28/06/2023	000000	SALDO DIA		0,00 C
29/06/2023	000000	SALDO DIA		0,00 C
30/06/2023	901259	CHEQUE PAG	470,00 D	470,00 D
30/06/2023	727220	RESG AUTOM	470,00 C	0,00 C
30/06/2023	000000	SALDO DIA		0,00 C

SAC CAIXA: 0800 726 0101

Pessoas com deficiência auditiva: 0800 726 2492

Ouvidoria: 0800 725 7474

Alô CAIXA: 0800 104 0104





COORDENAÇÃO FINANCEIRA DE CONTABILIDADE E ACOMPANHAMENTO DE PRESTAÇÃO DE CONTAS  
DE MONSTRATIVO DA EXECUÇÃO DA RECEITA E DA DESPESA E DE PAGAMENTOS EFETUADOS

**BLOCO 1 – IDENTIFICAÇÃO**

01 – Programa/Convênio: 02 – Exercício: **Jun/23**

03 – Nome da Unidade Executora: 04 – Número do CNPJ: **01.913.528/0001-14**

05 – Endereço: 06 – Município: **SOBRAL**

**RUA SANTA MARTA, 100 - SUMARÉ** 07 – UF: **CE**

**BLOCO 2 – SINTENSE DA EXECUÇÃO DA RECEITA E DA DESPESA (R\$)**

09 – Valor Creditado pela Prefeitura (+) Custeio	10 – Depósito	11 – Rendimento de Aplicação Financeira (+) Custeio	12 – Valor total da receita (+) Custeio
R\$ 11.919,84	R\$ 0,00	R\$ 158,57	R\$ 22.078,41
13 – Valor da Despesa Realizada(-) Custeio	15 – Saldo a Reprogramar para o Exercício Seguinte Custeio	17 – Período de Execução	18 – Nº de Escolas Atendidas
R\$ 11.068,27	R\$ 11.010,14	01/06/2023 a 30/06/2023	01 polo

**BLOCO 3 – PAGAMENTOS EFETUADOS**

19 – Item	20 – Nome do Favorecido	21 – CNPJ ou CPF	22 – Tipo de Bens e Materiais Adquiridos ou Serviços Contratados	23 – Origem R\$ (‘)	24 – Nat. Desp	25 – Documento		26 – Pagamento		27 – Valor (R\$)
						Número	Data	Nº CH/OB	Data	
1	COMERCIAL TREND FIRELI	36.980.220/0001-78	LOCAÇÃO IMPRE-SSORA	PMDE	CUSTEIO	90	05/06/2023	901251	13/06/2023	R\$ 399,90
2	UP MAT EDUCACIONAL	30.128.782/0001-00	MEDALHAS	PMDE	CUSTEIO			901252	22/06/2023	R\$ 121,53
3	SAAE	07.817.778/0001-37	ÁGUA	PMDE	CUSTEIO			901256	26/06/2023	R\$ 1.630,02
4	SAAE	07.817.778/0001-37	ÁGUA	PMDE	CUSTEIO			901255	26/06/2023	R\$ 1.440,64
5	ENEL	07.047.251/0001-70	ENERGIA	PMDE	CUSTEIO			901253	26/06/2023	R\$ 1.029,05
6	SAAE	07.817.778/0001-37	ÁGUA	PMDE	CUSTEIO			901254	26/06/2023	R\$ 2.401,68
7	EDSAN DA COSTA LIMA	43.262.855/0001-01	LIMPEZA	PMDE	CUSTEIO	544	26/06/2023	901258	26/06/2023	R\$ 539,45
8	SABRINA VASCONCELOS DO NASCIMENTO	40.852.310/0001-59	PERMANENTE	PMDE	CUSTEIO	1116775	26/06/2023	901257	26/06/2023	R\$ 2.967,00
9	ML MIRANDA GOMES LTDA	48.398.196/0001-40	LIMPEZA	PMDE	CUSTEIO	203	28/06/2023	901259	29/06/2023	R\$ 470,00
10	CESTA	XXXXXXXXXXXXXX	XXXXXXXXXXXXXX	PMDE	CUSTEIO	XXXXXX	XXXXXXXXXXXXXX	XXXXXXXXXX	XXXXXXXXXX	R\$ 69,00
<b>28 – TOTAL</b>										<b>R\$ 11.068,27</b>

**BLOCO 4 – AUTENTICAÇÃO**

SOBRAL, 12 DE JULHO DE 2023.

Local e Data

Nome do(a) Dirigente ou do Representante Legal: **Estalber Amarante Vieira**

*Estalber Amarante Vieira*





Comp.	Banco	Agência	C1	Conta	C2	Série	Cheque n°	C3	RS
018	104	0554	5	03001456-4	0	AAA	901251	6	R\$ 399,90
Pague por este cheque a quantia de <u>TREZENTOS NOVENTA NOVO REAIS E</u>									
<u>NOVENTA CENTAVOS</u> e centavos acima									
a <u>COMERCANT TRINDADE E MEI</u> ou à sua ordem									
Sobral, 13 de JUNHO de 2023									
<u>Rafaela M. M. Gualberto</u>									
SOBRAL RUA CEL. JOSE SABOIA, 300 CENTRO - SOBRAL - CE CONFECÇÃO: 05/23					CONSELHO DE PAIS DA ESCOLA JOS CNPJ 01.913.528/0001-14 <u>Rafaela M. M. Gualberto</u> CLIENTE BANCÁRIO DESDE 03/2004				

10405546 0189012515 600300145646

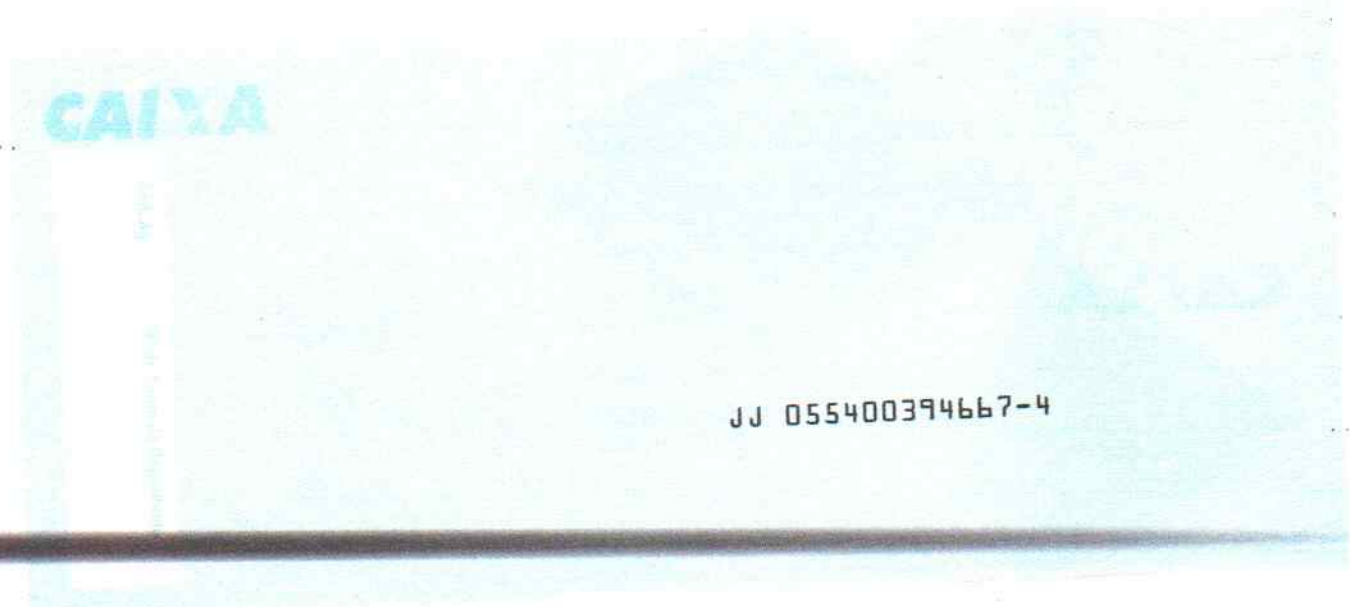

JJ 055400394667-4

ATESTO QUE O:

MATERIAL

SERVIÇO

DE DOCUMENTO FOI RECEBIDO E CONFERIDO

DA 13/06/2023

Rafaela M. M. Gualberto  
Assinatura

PAGO 16/03/2023

COM REEMBOLSO DO PMDE

ORDENADOR DE DESPESA





**ESTADO DO CEARA**  
**PREFEITURA MUNICIPAL DE SANTA QUITÉRIA**  
**SECRETARIA DE ADMINISTRAÇÃO E FINANÇAS**

**Nota Nº**  
**0000000090**  
**SÉRIE**  
**ELETRÔNICA**

**NOTA FISCAL ELETRÔNICA DE PRESTAÇÃO DE SERVIÇOS**

Data de Geração	05/06/2023	Competência	JUN/2023	Nº da NFS-e Substituída	0
Nº do RPS	0	Local da Prestação	SANTA QUITÉRIA-CE	Optante do Simples	<b>SIM</b>

**DADOS DO PRESTADOR DO SERVIÇO**

Razão Social	COMERCIAL TREND EIRELI				
Nome Fantasia	TREND CONSTRUTORA				
Endereço	RUA MARILENE MAGALHAES, 140 - EDSON LOBO DE MESQUITA				
CPF/CNPJ	36.980.220/0001-76	Insc. Municipal	158355	UF	CE
		Insc. Estadual	0		
Cidade	SANTA QUITERIA	C.E.P	62280000	Comp.	
				Telefone	



**DADOS DO TOMADOR DO SERVIÇO**

Razão Social	CONSELHO DE PAIS DA ESCOLA JOSE PARENTE PRADO			E-mail	
Endereço	RUA SANTA MARTA, 100 SUMARE 62.014-110 SOBRAL-CE				
CPF/CNPJ	01.913.528/0001-14	Insc. Municipal	0	Insc. Estadual	
				Telefone	

**DESCRIÇÃO DOS SERVIÇOS**

NONO MÊS DE LOCAÇÃO DE IMPRESSORA MULTIFUNCIONAL  
OBS: 1 IMPRESSORA COM SCANNER, FORNECIMENTO DE EQUIPAMENTOS, MANUTENÇÃO, REPOSIÇÃO DE PEÇAS E MATERIAL DE CONSUMO, EXCETO PAPEL 30.000 COPIAS MENSAIS, MARCA: CANON.

**CODIGO DA ATIVIDADE/SERVIÇO**

305 / 773310000 - Aluguel de máquinas e equipamentos para escritório

**INFORMAÇÕES PARA SERVIÇOS DE CONSTRUÇÃO CIVIL**

CÓDIGO DA OBRA		ART DA OBRA	
----------------	--	-------------	--

**TRIBUTOS FEDERAIS**

PIS	0,00	COFINS	0,00	INSS	0,00	CSLL	0,00	IRRF	0,00
-----	------	--------	------	------	------	------	------	------	------

**VALORES DO PRESTADOR**

**INFORMAÇÕES DA OPERAÇÃO**

**CÁLCULO DO ISS**

Valor dos Serviços	399,90	Natureza da Operação	Valor dos Serviços	399,90
(-) Desconto Incondicionado	0,00	<b>Tributada no Município</b>	(-) Dedução permitida em lei	0,00
(-) Desconto condicionado	0,00	Regime Especial de Tributação	(-) Desconto Incondicionado	0,00
(-) Retenções Federais	0,00	<b>0-Nenhum</b>	Base de Cálculo	399,90
Outras Retenções	0,00	Código de Validação/Link	(X) Alíquota do ISS	2,0000 %
(-) ISS Retido	0,00	<b>gluqh8eswdxvbk4352oa6y7trc</b>	ISS a Reter	( ) Sim (X) Não
(=) Valor Líquido	399,90	<a href="http://www.santaquiteria.ce.gov.br">www.santaquiteria.ce.gov.br</a>	(=) Valor do ISS	8,00

**INFORMAÇÕES ADICIONAIS**

**OUTRAS INFORMAÇÕES**

LEI Nº 470/2005 DE 29 DE DEZEMBRO DE 2005 CTM

Impressa em: 05/06/23 08:17

Hora da emissão: 08:17:35

DESTAQUE O:

- MATERIAL  
 SERVIÇO

DESTE DOCUMENTO FOI RECEBIDO E CONFERIDO

DATA:

16/06/2023  
*Assinatura*

PAGO 16/06/2023  
COM RECURSO DO PMDE  
ORDENADOR DE DESPESA







RECIBO

VALOR R\$ 399,90

Recebi(emos) do(a) Sr.(a) CONSELHO DE PAIS DA ESCOLA JOSÉ PARENTE PRADO.

a Importância de: TREZENTOS E NOVENTA NOVE REAIS E NOVENTA CENTAVOS.

Referente a NFS: \_\_\_\_\_

SANTA QUIERIA/CE, 13 DE junho DE 2023.

COMERCIAL TREND EIRELI  
CNPJ 36.980.220/0001-76  
Maria Lucia da Penha Vasconcelos  
Sócia  
COMERCIAL TREND EIRELI  
CNPJ: 36.980.220/0001-76  
MARIA LUCIA DA PENHA VASCONCELOS  
CPF: 518.020.663-49  
SÓCIA

ATESTO QUE O:

- MATERIAL  
 SERVIÇO

DESTE DOCUMENTO FOI RECEBIDO E CONFERIDO

DATA: 16/06/2023

[Assinatura]  
Assinatura

MATRÍCULA: \_\_\_\_\_

PAGO 16/06/2023  
COM RECURSO DO PMDE  
[Assinatura]  
ORDENADOR DE DESPESA<sup>c</sup>

RUA: MARILENE MAGALHÃES, 140 – B EDSON LOBO DE MESQUITA - SANTA QUIÉRIA – CEARA. CEP.: 62.280-000

CNPJ 36.980.220/0001-76 - FIC 06.265.386-5

CEL: (85)9.9988-5071 E-MAIL: TRENDMERCATURAM@GMAIL.COM





PREFEITURA MUNICIPAL DE SANTA QUITÉRIA  
SECRETARIA DE ADMINISTRAÇÃO E FINANÇAS  
CERTIDÃO NEGATIVA DE DÉBITOS



Nº 2023000192

Razão Social

COMERCIAL TREND EIRELI

INSCRIÇÃO ECONÔMICA Documento

00000158355

C.N.P.J.: 36980220000176

Bairro

EDSON LOBO DE MESQUITA

CEP

62280000

Localizado RUA MARILENE MAGALHAES, 140 - - SANTA QUITERIA-CE

DADOS DO CONTRIBUINTE OU RESPONSÁVEL

Inscrição Contribuinte / Nome

19767 - COMERCIAL TREND EIRELI

Endereço

RUA MARILENE MAGALHAES, 140 B

Documento

C.N.P.J.: 36.980.220/0001-76

EDSON LOBO DE MESQUITA SANTA QUITERIA-CE CEP: 62280000

No. Requerimento

2023000192/2023

Natureza jurídica

Pessoa Jurídica

## CERTIDÃO

Certificamos para os devidos fins, que revendo os registros dos cadastros da dívida ativa e de inadimplentes desta Secretaria, constata-se - até a presente data - não existirem em nome do(a) requerente, nenhuma pendência relativa a tributos municipais.

SECRETARIA DE ADMINISTRAÇÃO E FINANÇAS se reserva o direito de inscrever e cobrar as dívidas que posteriormente venham a ser apuradas. Para Constar, foi lavrada a presente Certidão.

A aceitação desta certidão está condicionada à verificação de sua autenticidade na internet, nos seguinte endereço: <https://www.santaquiteria.ce.gov.br/>

SANTA QUITERIA-CE, 23 DE MAIO DE 2023

Esta certidão é válida por 090 dias contados da data de emissão

VALIDA ATÉ: 20/08/2023

COD. VALIDAÇÃO 2023000192





**MINISTÉRIO DA FAZENDA**  
Secretaria da Receita Federal do Brasil  
Procuradoria-Geral da Fazenda Nacional

**CERTIDÃO POSITIVA COM EFEITOS DE NEGATIVA DE DÉBITOS RELATIVOS AOS TRIBUTOS  
FEDERAIS E À DÍVIDA ATIVA DA UNIÃO**

**Nome: COMERCIAL TREND E SERVICOS LTDA**  
**CNPJ: 36.980.220/0001-76**

Ressalvado o direito de a Fazenda Nacional cobrar e inscrever quaisquer dívidas de responsabilidade do sujeito passivo acima identificado que vierem a ser apuradas, é certificado que:

1. constam débitos administrados pela Secretaria da Receita Federal do Brasil (RFB) com exigibilidade suspensa nos termos do art. 151 da Lei nº 5.172, de 25 de outubro de 1966 - Código Tributário Nacional (CTN), ou objeto de decisão judicial que determina sua desconsideração para fins de certificação da regularidade fiscal, ou ainda não vencidos; e
2. constam nos sistemas da Procuradoria-Geral da Fazenda Nacional (PGFN) débitos inscritos em Dívida Ativa da União (DAU) com exigibilidade suspensa nos termos do art. 151 do CTN, ou garantidos mediante bens ou direitos, ou com embargos da Fazenda Pública em processos de execução fiscal, ou objeto de decisão judicial que determina sua desconsideração para fins de certificação da regularidade fiscal.

Conforme disposto nos arts. 205 e 206 do CTN, este documento tem os mesmos efeitos da certidão negativa.

Esta certidão é válida para o estabelecimento matriz e suas filiais e, no caso de ente federativo, para todos os órgãos e fundos públicos da administração direta a ele vinculados. Refere-se à situação do sujeito passivo no âmbito da RFB e da PGFN e abrange inclusive as contribuições sociais previstas nas alíneas 'a' a 'd' do parágrafo único do art. 11 da Lei nº 8.212, de 24 de julho de 1991.

A aceitação desta certidão está condicionada à verificação de sua autenticidade na Internet, nos endereços <<http://rfb.gov.br>> ou <<http://www.pgfn.gov.br>>.

Certidão emitida gratuitamente com base na Portaria Conjunta RFB/PGFN nº 1.751, de 2/10/2014.

Emitida às 08:06:45 do dia 24/05/2023 <hora e data de Brasília>.

Válida até 20/11/2023.

Código de controle da certidão: **7B57.7949.AE51.3385**

Qualquer rasura ou emenda invalidará este documento.







GOVERNO DO  
ESTADO DO CEARÁ  
Procuradoria Geral do Estado

**Certidão Negativa de Débitos Estaduais**

202311848253

Emitida para os efeitos da Instrução Normativa Nº 13 de 02/03/2001

IDENTIFICAÇÃO DO(A) REQUERENTE
<b>Inscrição Estadual:</b> 062653865
<b>CNPJ / CPF:</b> 36980220000176
<b>RAZÃO SOCIAL:</b> COMERCIAL TREND E SERVICOS LTDA

Ressalvado o direito da Fazenda Estadual de inscrever e cobrar as dívidas que venham a ser apuradas, certifico, para fins de direito, que revendo os registros do Cadastro de Inadimplentes da Fazenda Pública Estadual - CADINE, verificou-se nada existir em nome do(a) requerente acima identificado(a) até a presente data e horário, e, para constar, foi emitida esta certidão.

**EMITIDA VIA INTERNET EM 03/05/2023 ÀS 07:41:17**  
**VÁLIDA ATÉ 02/07/2023**

**A autenticidade deste documento deverá ser comprovada via Internet, no endereço**  
**[www.sefaz.ce.gov.br](http://www.sefaz.ce.gov.br)**



PODER JUDICIÁRIO  
JUSTIÇA DO TRABALHO**CERTIDÃO NEGATIVA DE DÉBITOS TRABALHISTAS**

Nome: COMERCIAL TREND E SERVICOS LTDA (MATRIZ E FILIAIS)  
CNPJ: 36.980.220/0001-76  
Certidão n°: 118798/2023  
Expedição: 02/01/2023, às 14:59:00  
Validade: 01/07/2023 - 180 (cento e oitenta) dias, contados da data de sua expedição.

Certifica-se que **COMERCIAL TREND E SERVICOS LTDA (MATRIZ E FILIAIS)**, inscrito(a) no CNPJ sob o n° **36.980.220/0001-76**, **NÃO CONSTA** como inadimplente no Banco Nacional de Devedores Trabalhistas. Certidão emitida com base nos arts. 642-A e 883-A da Consolidação das Leis do Trabalho, acrescentados pelas Leis ns.º 12.440/2011 e 13.467/2017, e no Ato 01/2022 da CGJT, de 21 de janeiro de 2022. Os dados constantes desta Certidão são de responsabilidade dos Tribunais do Trabalho.

No caso de pessoa jurídica, a Certidão atesta a empresa em relação a todos os seus estabelecimentos, agências ou filiais.

A aceitação desta certidão condiciona-se à verificação de sua autenticidade no portal do Tribunal Superior do Trabalho na Internet (<http://www.tst.jus.br>).

Certidão emitida gratuitamente.

**INFORMAÇÃO IMPORTANTE**

Do Banco Nacional de Devedores Trabalhistas constam os dados necessários à identificação das pessoas naturais e jurídicas inadimplentes perante a Justiça do Trabalho quanto às obrigações estabelecidas em sentença condenatória transitada em julgado ou em acordos judiciais trabalhistas, inclusive no concernente aos recolhimentos previdenciários, a honorários, a custas, a emolumentos ou a recolhimentos determinados em lei; ou decorrentes de execução de acordos firmados perante o Ministério Público do Trabalho, Comissão de Conciliação Prévia ou demais títulos que, por disposição legal, contiver força executiva.





Voltar

Imprimir



## Certificado de Regularidade do FGTS - CRF

**Inscrição:** 36.980.220/0001-76  
**Razão Social:** COMERCIAL TREND EIRELI  
**Endereço:** RUA MARILENE MAGALHAES 140 LETRA B / EDSON LOBO DE MESQU / SANTA QUITERIA / CE / 62280-000

A Caixa Econômica Federal, no uso da atribuição que lhe confere o Art. 7, da Lei 8.036, de 11 de maio de 1990, certifica que, nesta data, a empresa acima identificada encontra-se em situação regular perante o Fundo de Garantia do Tempo de Serviço - FGTS.

O presente Certificado não servirá de prova contra cobrança de quaisquer débitos referentes a contribuições e/ou encargos devidos, decorrentes das obrigações com o FGTS.

**Validade:** 18/05/2023 a 16/06/2023

**Certificação Número:** 2023051802403100070847

Informação obtida em 19/05/2023 12:01:02

A utilização deste Certificado para os fins previstos em Lei esta condicionada a verificação de autenticidade no site da Caixa:  
**[www.caixa.gov.br](http://www.caixa.gov.br)**



Comp. Banco Agência CI Conto C2 Serie Cheque nº C3 BS  
018 104 0554 5 03001456-4 0 AAA 901252 4 X 121,53 X F  
Pague por este cheque a quantidade de TRÊS CENTAVOS e centavos acima

TRÊS CENTAVOS ou à sua ordem



SOBRAL  
RUA CEL. JOSÉ SÁBIOIA, 300  
CENTRO - SOBRAL-CE  
CONFECÇÃO: 05/23

CONSELHO DE PAIS DA ESCOLA JOS  
CPF: 01.913.528/0001-14  
Rafaelle M. M. Cavalcante  
CIENTE BANCÁRIO  
DESDE 03/2004



2-99946E004550 RR

CAIXA

ATESTO QUE O:  
 MATERIAL  
 SERVIÇO  
DESTE DOCUMENTO FOI RECEBIDO E CONFERIDO  
DATA: 22/06/2023  
Assinatura  
MATRÍCULA:

PAGO 22.06.2023  
COM RECURSO DO PMDE  
ORDENADOR DE DESPESA

CONSELHO ESCOLAR  
FOLHA 16  
RUBRICA

CLIENTE  
**Conselho De Pais Da Escola José Parente Prado**  
CPF/CNPJ  
**01.913.\*\*\*/\*-14**  
ENDEREÇO  
**Rua Santa Marta, 100**  
**Sobral/CE**

CEDENTE  
**UPMAT BRASIL**  
CPF/CNPJ Cedente  
**30.128.782/0001-00**  
ENDEREÇO  
**Al Santos 211, CJ 2003**  
**São Paulo/SP, 01419000**

IDENTIFICAÇÃO DA FATURA 006766262-30450354253365d11263

DATA DE EMISSÃO 23/06/2023

**Detalhes da Fatura**

Vencimento  
**23/06/2023**

Descrição	Valor
Pedido Medalhas Canguru 2023 (0 23025379)	R\$ 121,53
Subtotal	R\$ 121,53
Desconto	R\$ 0,00
<b>Total</b>	<b>R\$ 121,53</b>

Efetue o pagamento com segurança pela internet ou em uma agência bancária.



Confira as opções de pagamento para esta fatura.

TIPO QUE O:  
 MATERIAL  
 SERVIÇO

DESTE DOCUMENTO FOI RECEBIDO E CONFERIDO

DATA: 22/06/2023  
*[Assinatura]*  
Assinatura

MATRÍCULA:

PAGO 22/06/2023  
COM RECURSO DO PMDE  
*[Assinatura]*  
ORDENADOR DE DESPESA

Boleto Bancário

AUTENTICAÇÃO MECÂNICA

**CAIXA Loterias CAIXA**

CAIXA ECONÔMICA FEDERAL

QUINA: sorteios de segunda-feira a sábado. Ap

173-400092198-2

22/JUN/2023

HORA DE 10:31:33

LOT. 05.021714-3

LOCALIDADE: SOBRAL

TERM 045674

AG. VINCULADA: 3572

COMPROVANTE PAGAMENTO DE

BOLETO BANCOS

INST. EMISSORA: JUCU INSTITUIÇÃO DE PAGAME

BANCO RECEDOR: CAIXA ECONÔMICA FEDERAL

LINHA DIGITAVEL DO CODIGO DE BARRAS

4019202318 64000000006

00000845321 2 93900000012153

BENEFICIÁRIO

NOME FANTASIA: UPMAT BRASIL EDUCACIONAL LT

RAZAO SOCIAL: UPMAT BRASIL EDUCACIONAL LTD

CNPJ: 30.128.782/0001-00

PAGADOR

NOME FANTASIA: Conselho De Pais Da Escola

RAZAO SOCIAL: Conselho De Pais Da Escola J

CNPJ: 01.913.528/0001-14

DATA DE VENCIMENTO: 23/JUN/2023

DATA DE PAGAMENTO: 22/JUN/2023

VALOR NOMINAL: 121,53

JUROS: 0,00

IOF: 0,00

MULTA: 0,00

DESCONTO: 0,00

ABATIMENTO: 0,00

VALOR CALCULADO: 121,53

VALOR DO PAGAMENTO: 121,53

TIPO DE PAGAMENTO: ESPECIE

VIA DO CLIENTE 173-400092198-2





Comp. Banco Agência C1 Conta C2 Série Cheque nº C3 R\$

018 104 0554 5 03001456-4 0 AAA 901256 7 | ~~1.630,02~~

Pague por este cheque a quantia de Dois mil seiscentos trinta e dois centavos e centavos acima

ou à sua ordem



Sobral 26 de Junho de 2023

Estelbu A. de L.

SOBRAL  
RUA CEL. JOSE SABOIA, 300  
CENTRO - SOBRAL-CE  
CONFEÇÃO: 05/23

CONSELHO DE PAIS DA ESCOLA JOS

CNPJ 01.913.528/0001-14

Rafaela M. M. Gualberto

CLIENTE BANCÁRIO  
DESDE 03/2004

104055490 0189012565A 600300145646

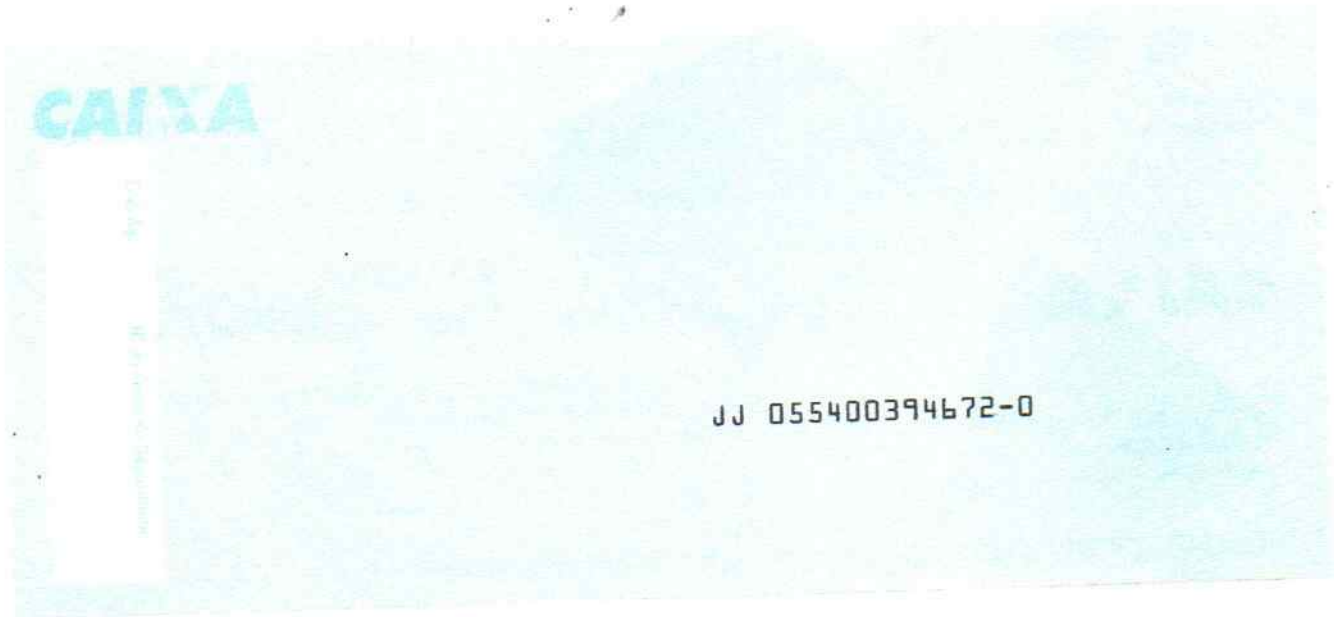

JJ 055400394672-0

ATESTADO QUE O:

- MATERIAL
- SERVIÇO

DESTA DOCUMENTO FOI RECEBIDO E CONFERIDO

DATA: 26/06/2023

[Signature]  
Assinatura

MATERIAL A:

PAGO 26/06/2023

COM RECURSO DO PMDE

[Signature]  
ORDENADOR DE DESPESA



CONTA L CONSUMO DE AGUA/ESGOTO E SERVICOS

05/2023

PREF. M. S. - ESC. JOSÉ O PRADO  
 RUA SANTA MARTA EDUCACAO  
 SUMARE - 6.  
 SOBRAL - CE

Classe	A/E:	Tarifa	Quantidade de Economias				Agente
			Residencial	Comercial	Industrial	Público	
PBM	0		000	000	000	001	00023

Hidrômetro	Data de Instalação	Localização	Data Leit. Ant.	Data Leit. Atual
A17F054582	21	0018	14/04/2023	16/05/2023

DADOS CONSUMO		ULTIMOS CONSUMOS		
Leitura anterior:		Mes/Fat.	Consumo	Coef.
Leitura atual: 4480		04/2023	104	0
Consumo: 100		03/2023	107	0
Dias: 32		02/2023	46	0
Media: 81		01/2023	29	0
Ocorrência: LEITURA NORM.		12/2022	101	1
		11/2022	102	0

PARÂMETROS DA AGUA DISTRIBUIDA

Reservatório:	E.T.A.	Data:				
Parâmetros	Cl.	PH	Cloro	Turbidez	Fluor	Coll. Totais
Padrao	ate 15	6,0 a 9,0	ate 5,0	ate 5,0	ate 1,5 mg/l	Ausente
Obtidos	10,1	7,1	5	1,72	0,97	0,0

Cod.	Descrição	SERV. E TARIFAS	N.P.	Valor (R\$)
1	AGUA			937,30
2	ESGOTO			656,11
17	Encargos (03/2023) 1 dia		1/1	0,59
16	Multa por Atraso - 03/2023		1/1	36,02

Multa: 2,00 (porcento) Valor: 0,00 Juros diários: 0,03 (porcento)

Vencimento: 18/06/2023 Total a Pagar: 1.630,02

## COMUNICADO

CAIXA ECONOMICA FEDERAL

QUINA: sorteios de segunda-feira a sábado. Ap

177-586084265-8

26/JUN/2023 HORA DE 16:42:11

LOT. 05.021714-3 TERM. 063834

LOCALIDADE: SOBRAL

AG. VINCULADA: 3572

COMPROVANTE DE PAGAMENTO

SAAE SERV AUT AG ESG SOBRAL CE

VALOR DO PAGAMENTO: 1.630,02

82670000167 300202690016

669605232307 302589000009

177-586084265-8

1ª VIA

PAGO 06/06/2023  
 COM RECURSO DO PMDE  
 \_\_\_\_\_  
 ORDENADOR DE DESPESA

ATESTO QUE O:

MATERIAL

SERVIÇO

DESTE DOCUMENTO FOI RECEBIDO E CONFERIDO

DATA: 26/06/2023

Assinatura

CONSELHO ESCOLAR

FOLHA 19

RUBRICA



Comp. Banco Agência CI Conta CZ Série Cheque nº C3 R\$ 018 104 0554 5 03001456-4 0 AAA 901255 9 93.440,64

Pague por este cheque a quantia de TRÊS MIL QUATROCENTOS QUARENTA E SEIS E SESSENTA QUATRO CENTAVOS e centavos acima

ou à sua ordem SSAE



SOBRAL  
RUA CEL. JOSE SABOIA, 300  
CENTRO - SOBRAL - CE  
CONFEÇÃO: 05/23

SOBRAL, 26 de JUNHO de 2023  
Rafaela M. M. Gualberto  
CONSELHO DE PAIS DA ESCOLA JOS  
CNPJ 01.913.528/0001-14  
CLIENTE BANCÁRIO  
DESDE 03/2004

10405540 0189012555 600300145646

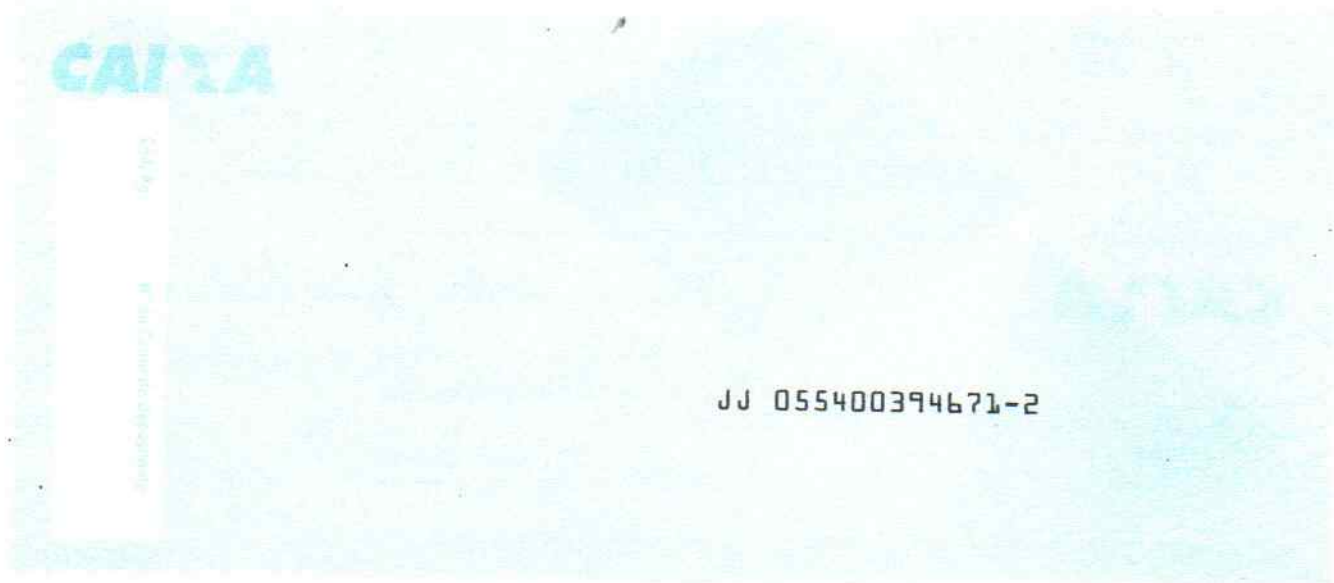

JJ 055400394671-2

DESTAQUE O:  
 MATERIAL  
 SERVIÇO  
 DESTE DOCUMENTO FOI RECEBIDO E CONFERIDO  
 DATA: 26/06/2023  
Rafaela M. M. Gualberto  
 Assinatura

PAGO 26/06/2023  
 COM RECURSO DO PMDE  
Rafaela M. M. Gualberto  
 ORDENADOR DE DESPESA



CONTA DE CONSUMO DE AGUA/ESGOTO E SERVICOS					05/2023		
PREF.M. SOBRAL-ESCOLA MOCA PRADO RUA ARCO VERDE, 1565, EDUCACAO SUMARE - Cep: 62000100 SOBRAL-CE							
Classe	A/E:	Tarifa	Quantidade de Economias				Agente
PBM	0	PUB	Residencial 000	Comercial 000	Industrial 000	Público 001	000023
Hidrômetro	Data de Instalação	Localização	Data Leit. Ant.	Data Leit. At.			
A06F055087	14/08/2006	0000270014	14/04/2023	16/05/2023			

DADOS CONSUMO			ULTIMOS CONSUMOS		
Leitura anterior: 4802	Mes/Fat.	Consumo	Ocorr.		
Leitura atual: 4879	04/2023	92			
Consumo: 77	03/2023	36			
Dias: 32	02/2023	18			
Media: 43	01/2023	62			
Ocorrencia: LEITURA NORMAL	12/2022	23			
	11/2022	30			

PARAMETROS DA AGUA DISTRIBUIDA						
Reservatorio: E.T.A.			Data: 01/03/2023			
Parametros	Cor	pH	Cloro	Turbidez	Fluor	Coll. Totais
Padrao	ate 15 UH	6,0 a 9,5	ate 5,0	ate 5UT	ate 1,5 ml	Ausente
Obtidos	10.0	7.71	5.0	1.72	0.97	0.0

SERVICOS E TARIFAS			
Cod.	Descricao	N.P.	Valor (R\$)
1	AGUA		641,
2	ESGOTO		449,
17	Encargos (03/2023) 1 dia	1/1	0,
16	Multa por Atraso - 03/2023	1/1	7,

Multa: 2,00 (porcento) Valor:0,00 Juros diarios: 0,03 (porcento)  
 Vencimento: 18/06/2023 Total a Pagar: 1.098,57

CONTA DE CONSUMO DE AGUA/ESGOTO E SERVICOS					06/2023		
PREF.M. SOBRAL-ESCOLA MOCA PRADO RUA ARCO VERDE, 1565, EDUCACAO SUMARE - Cep: 62000100 SOBRAL-CE							
Classe	A/E:	Tarifa	Quantidade de Economias				Agente
PBM	0	PUB	Residencial 000	Comercial 000	Industrial 000	Público 001	000023
Hidrômetro	Data de Instalação	Localização	Data Leit. Ant.	Data Leit. Atual			
A06F055087	14/08/2006	0000270013	16/05/2023	16/06/2023			

DADOS CONSUMO			ULTIMOS CONSUMOS		
Leitura anterior: 4879	Mes/Fat.	Consumo	Ocorr.		
Leitura atual: 4913	05/2023	77	0		
Consumo: 34	04/2023	92	0		
Dias: 31	03/2023	36	0		
Media: 51	02/2023	18	0		
Ocorrencia: LEITURA NORMAL	01/2023	62	0		
	12/2022	23	1		

PARAMETROS DA AGUA DISTRIBUIDA						
Reservatorio: E.T.A.			Data: 01/03/2023			
Parametros	Cor	pH	Cloro	Turbidez	Fluor	Coll. Totais
Padrao	ate 15 UH	6,0 a 9,5	ate 5,0	ate 5UT	ate 1,5 ml	Ausente
Obtidos	10.0	7.71	5.0	1.72	0.97	0.0

SERVICOS E TARIFAS			
Cod.	Descricao	N.P.	Valor (R\$)
1	AGUA		201,22
2	ESGOTO		140,85

Multa: 2,00 (porcento) Valor:0,00 Juros diarios: 0,03 (porcento)  
 Vencimento: 18/07/2023 Total a Pagar: 342,07

CAIXA ECONOMICA FEDERAL  
 QUINA: sorteios de segunda-feira a sábado. AP  
 177-586084278-0  
 26/JUN/2023 HORA DF 16:44:58  
 LOT. 05.021714-3 TERM 063834  
 LOCALIDADE: SOBRAL  
 AG. VINCULADA: 3572  
 COMPROVANTE DE PAGAMENTO  
 SAAE SERV AUT AG ESG SOBRAL CE  
 VALOR DO PAGAMENTO: 1.098,57  
 826000000107 985702690001  
 580505232307 302585000003  
 177-586084278-0  
 1ª VIA

CAIXA ECONOMICA FEDERAL  
 QUINA: sorteios de segunda-feira a sábado. AP  
 177-586084281-0  
 26/JUN/2023 HORA DF 16:45:15  
 LOT. 05.021714-3 TERM 063834  
 LOCALIDADE: SOBRAL  
 AG. VINCULADA: 3572  
 COMPROVANTE DE PAGAMENTO  
 SAAE SERV AUT AG ESG SOBRAL CE  
 VALOR DO PAGAMENTO: 342,07  
 826500000037 420702690009  
 580506232306 366457000003  
 177-586084281-0  
 1ª VIA

ADO  
 de.  
 MATERIAL   
 SERVIÇO   
 DESTE DOCUMENTO FOI RECEBIDO E CONFERIDO  
 DATA: 26/06/2023  
 Assinatura: [Handwritten Signature]  
 REGISTRADO: [Handwritten Signature]

CONSELHO ESCOLAR  
 FOLHA 2  
 RUBRICA

PAGO 26/06/2023.  
 COM RECURSO DO PMDE  
 ORDEENADOR DE DESPESA



Comp.	Banco	Agência	C1	Conta	C2	Série	Cheque nº	C3	RS
018	104	0554	5	03001456-4	0	AAA	901253	2	1-029,05 X =
Pague por este cheque a quantia de <u>Um mil, vinte nove reais e cinco</u>									
<u>CENTAVOS</u> e centavos acima									
a <u>FAVEL</u> ou à sua ordem									
SOBRAL 26 de JUNHO de 2023									
<u>Rafaela M. M. Gualberto</u>									
CONSELHO DE PAIS DA ESCOLA JOS									
CNPJ 01.913.528/0001-14									
CLIENTE BANCÁRIO DESDE 03/2004									
SOBRAL RUA CEL. JOSE SABOIA,300 CENTRO -SOBRAL-CE CONFEÇÃO: 05/23									
901253 018 104 0554 5 03001456-4 0 AAA 901253 2									

104055402 01890125354 000300145646

ALISTO QUE O:

- MATERIAL  
 SERVIÇO

DESTE DOCUMENTO FOI RECEBIDO E CONFERIDO

DATA: 26/06/2023

Rafaela M. M. Gualberto  
Assinatura

VÁLIDA À:

PAGO 26/06/2023  
 COM RECURSO DO PMDE  
 ORDENADOR DE DESPESAS

0-69946E004550 PP







Companhia Energética do Ceará  
Rua Padre Valdevino, 150  
Fortaleza - CE - CEP: 60135-040  
CNPJ: 07.047.251/0001-70 - CGF: 06.105.848-3

DOCUMENTO AUXILIAR DA NOTA FISCAL DE ENERGIA ELÉTRICA ELETRÔNICA



Companhia Energética do Ceará  
Rua Padre Valdevino, 150  
Fortaleza - CE - CEP: 60135-040  
CNPJ: 07.047.251/0001-70 - CGF: 06.105.848-3

DOCUMENTO AUXILIAR DA NOTA FISCAL DE ENERGIA ELÉTRICA ELETRÔNICA

B3 - OUTROS - Poder Público - Emissão em Dist. ou Dist. - 50060U02 - 326500 - 2523377-FAE-006

TIPO DE FORNECIMENTO: Monofásico

MUNICÍPIO DE SOBRAL  
TRARCO VERDE 241  
SUMARE, SOBRAL, CE  
CEP: 62011-060  
CNPJ: \*\*\*\* 634/0001\*\* - INSC. EST.: 069202583

INSTALAÇÃO: 10345631 - LIMBOREA

Nº 10345631 E

MÊS/A: 05/2023	PERÍODO: 02/06/2023	TOT: R\$ 468,77
----------------	---------------------	-----------------



NOTA FISCAL N. 063239255 - SERIE UNICA / DATA DE EMISSÃO: 11/05/2023  
EMITIDO EM CONTINGÊNCIA - Pendente de Autorização  
Consulte pela Chave de Acesso em:  
<http://dfe-portal.sefazvirtual.rs.gov.br/NF3e/consulta>  
chave de acesso:  
2323 0507 0472 5100 0170 6600 0063 2392 5510 8648 5182  
Protocolo de autorização: 3232300016633244 - 11/05/2023 as 22:27:09-03:00  
CFOP 5258: VENDA DE ENERGIA ELÉTRICA A NAO CONTRIBUINTE  
Data de apresentação: 19/05/2023

Não constam débitos relativos às faturas vencidas no ano de 2022 e anos anteriores. Excluem-se desta declaração os valores não faturados em razão de irregularidades constatadas posteriormente. Esta declaração substitui as quitações anteriores.

Períodos: Band. Tarif.: Verde : 12/04 - 11/05

Informamos que a tarifa da Enel Ceará foi reajustada, em média, em 3,06%, por meio da REH Aneel nº3.185/2023. Com vigência de 22/04/2023 a 21/04/2024. Bandeira verde em maio/23, sem custos adicionais na fatura. Informações: [www.aneel.gov.br](http://www.aneel.gov.br)

11/04/2023 11/05/2023 30 13/06/2023

Item de Fatura	Unid.	Qtd	Preço un (R\$) contributos	Valor (R\$)	PIS/COFINS	BC ICMS (R\$)	Alíq. ICMS	ICMS Tarifa un. R\$
Energia Ativa Fornecida TE	DESCRICAÇÃO DO FURNECIMENTO	Wh	616	0,4825	296,16	10,51	0,00	0,00
SUBTOTAL FATURAMENTO:				468,77				
SUBTOTAL OUTROS:				0,00				
TOTAL:				468,77	17,72	0,00	0,00	

ATESTO QUE O:

- MATERIAL  
 SERVIÇO

DESTA DOCUMENTO FOI RECEBIDO E CONFERIDO  
DATA: 26/06/2023

Assinatura

MATRÍCULA:

Tipos Fat: LID - Lido; MED - Média de consumo; MIN - mínimo faturável; AUT - Autoleitura  
V.1.1.19.80 | OSP-2105951805-8883

Mês/Ano	Wh	Dias	Tipo	ICMS	PIS	COFINS
MEDIA	498	30	LID	0,00	0,08	3,19
JUN23	616	30	LID	468,76	17,72	13,00

Medidor	Grandeza	Posto	Leit. Anterior	Leit. Atual	Const.	Consumo
623377-FAE-RUB	ENERGIA ATIVA - kWh	HFP	1.047	2.463	1,00	616

B3 - OUTROS - Poder Público - Emissão em Dist. ou Dist. - 50060U02 - 326500 - 2523377-FAE-006

TIPO DE FORNECIMENTO: Monofásico

MUNICÍPIO DE SOBRAL  
TRARCO VERDE 241  
SUMARE, SOBRAL, CE  
CEP: 62011-060  
CNPJ: \*\*\*\* 634/0001\*\* - INSC. EST.: 069202583

INSTALAÇÃO: 10345631 - LIMBOREA

Nº 10345631 E

MÊS/A: 06/2023	PERÍODO: 06/07/2023	TOT: R\$ 560,28
----------------	---------------------	-----------------



NOTA FISCAL N. 087373487 - SERIE UNICA / DATA DE EMISSÃO: 13/06/2023  
EMITIDO EM CONTINGÊNCIA - Pendente de Autorização  
Consulte pela Chave de Acesso em:  
<http://dfe-portal.sefazvirtual.rs.gov.br/NF3e/consulta>  
chave de acesso:  
2323 0607 0472 5100 0170 6600 0067 3734 8710 6701 5996  
Protocolo de autorização: 3232300020465593 - 13/06/2023 as 21:20:09-03:00  
CFOP 5258: VENDA DE ENERGIA ELÉTRICA A NAO CONTRIBUINTE  
Data de apresentação: 21/06/2023

Períodos: Band. Tarif.: Verde : 12/05 - 13/06  
Bandeira verde em junho/23, sem custos adicionais na fatura. Informações: [www.aneel.gov.br](http://www.aneel.gov.br)

11/05/2023 13/06/2023 33 11/07/2023

Item de Fatura	Unid.	Qtd	Preço un (R\$) contributos	Valor (R\$)	PIS/COFINS	BC ICMS (R\$)	Alíq. ICMS	ICMS Tarifa un. R\$
Energia Ativa Fornecida TE	DESCRICAÇÃO DO FURNECIMENTO	Wh	616	0,9092	560,28	19,21	0,00	0,00
SUBTOTAL FATURAMENTO:				560,28				
SUBTOTAL OUTROS:				6,38				
TOTAL:				566,66	30,44	0,00	0,00	

PAGO 26/06/2023  
COM RECURSO DO PMDE

ORDENADOR DE DESPESA

Tipos Fat: LID - Lido; MED - Média de consumo; MIN - mínimo faturável; AUT - Autoleitura  
V.1.1.19.80 | OSP-0721042106-8882 | -3,701427,-40,363934

Mês/Ano	Wh	Dias	Tipo	ICMS	PIS	COFINS
MEDIA	582	30	LID	0,00	0,07	5,50
JUN23	721	30	LID	566,65	20,97	15,66

Medidor	Grandeza	Posto	Leit. Anterior	Leit. Atual	Const.	Consumo
260000-EM-CAP	ENERGIA ATIVA - kWh	HFP	3.163	3.164	1,00	721

CAIXA ECONOMICA FEDERAL

QUINA: sorteios de segunda-feira a sábado, Ap

177-586084268-2

26/JUN/2023

HORA DF 16:42:40

LOT. 05.021714-3

TERM 063834

LOCALIDADE: SOBRAL

AG. VINCULADA: 3572

COMPROVANTE DE PAGAMENTO  
COMPANHIA ENERGETICA DO CEARA

VALOR DO PAGAMENTO: 468,77

838700000041 687700313005  
031626216079 000103456317

177-586084268-2

1ª VIA

CAIXA ECONOMICA FEDERAL

QUINA: sorteios de segunda-feira a sábado, Ap

177-586084271-2

26/JUN/2023

HORA DF 16:42:57

LOT. 05.021714-3

TERM 063834

LOCALIDADE: SOBRAL

AG. VINCULADA: 3572

COMPROVANTE DE PAGAMENTO  
COMPANHIA ENERGETICA DO CEARA

VALOR DO PAGAMENTO: 560,28

838700000052 602800313008  
312703380071 000103456317

177-586084271-2

1ª VIA

CASO JA TENHA EFETUADO O PAGAMENTO,

VENCIDAS

Um Pix  
EL.  
local.

CONSELHO ESCOLAR  
FOLHA 23  
RUBRICA







CONTA DE CONSUMO DE AGUA/ESGOTO E SERVICOS

PREF. M. SOBRAL - ESC. JOSE P. PRADO  
RUA SANTA MARTA, 1, EDUCACAO  
SUMARE - Cep: 62014110  
SOBRAL - CE

Classe	A/E:	Tarifa	Quantidade de Economias				Agente
			Residencial	Comercial	Industrial	Público	
PBM	0	PUB	000	000	000	001	000023
Hidrometro	Data de Instalação	Localização	Data Leit. Ant.	Data Leit. Atual			
A17P054582	26/07/2017	0000270017	16/05/2023	16/06/2023			

DADOS CONSUMO		ULTIMOS CONSUMOS		
Leitura anterior:	4480	Mes/Pat.	Consumo	Ocorr.
Leitura atual:	4617	05/2023	100	0
Consumo:	137	04/2023	104	0
Dias:	31	03/2023	107	0
Media:	81	02/2023	46	0
Ocorrência:	LEITURA NORMAL	01/2023	29	0
		12/2022	101	1

PARAMETROS DA AGUA DISTRIBUIDA

Reservatorio: E.T.A. Data: 01/03/2023

Parametros	Cor	pH	Cloro	Turbidez	Fluor	Coll. Totais
Padrao	ate 15 UH	6,0 a 9,5	ate 5,0	ate 5UT	ate 1,5 ml	Ausente
Obtidos	10.0	7.71	5.0	1.72	0.97	0.0

SERVICOS E TARIFAS

Cod.	Descricao	N.P.	Valor (R\$)
1	AGUA		1.412,75
2	ESGOTO		988,93

Multa: 2,00 (porcento) Valor: 0,00 Juros diarios: 0,03 (porcento)

Vencimento: 18/07/2023

Total a Pagar: 2.401,68

**COMUNICADO**

CAIXA ECONOMICA FEDERAL

QUINA: sorteios de segunda-feira a sábado. Ap

177-586084275-5

26/JUN/2023

HORA DF 16:44:00

LOT. 05:021714-3

TERM 063834

LOCALIDADE: SOBRAL

AG. VINCLADA: 3572

COMPROVANTE DE PAGAMENTO

SAAE SERV AUT AG ESG SOBRAL CE

VALOR DO PAGAMENTO: 2.401,68

826900000249 016802690012

669606232306 366461000007

177-586084275-5

1ª VIA

PAGO 26/06/2023  
COM RECURSO DO PMDE

ORDENADOR DE DESPESA

TIPO QUE O:

- MATERIAL
- SERVIÇO

ESTE DOCUMENTO FOI RECEBIDO E CONFERIDO

DATA: 26/06/2023

Assinatura

MATERIAL



Comp. Banco Agência C1 Conta C2 Série Cheque nº C3  
 018 104 0554 5 03001456-4 0 AAA 901258 3  
 Pague por este cheque a quantia de **QUINHENTOS TRINTA NOVE REAIS E**  
**QUARENTA CINCO CENTAVOS** — X — e centavos acima  
 a **EDNAN DA COSTA LIMA** ou à sua ordem

**CAIXA**

**Sobral**, 26 de Junho de 2023  
*Rafaela M. M. Gualberto*

**SOBRAL**  
 RUA CEL. JOSE SABOIA, 300  
 CENTRO - SOBRAL - CE  
 CONFECÇÃO: 05/23

**CONSELHO DE PAIS DA ESCOLA JOS**

CNPJ 01.913.528/0001-14

*Rafaela M. M. Gualberto*

CLIENTE BANCÁRIO  
 DESDE 03/2004

018901258 018901258 0300145646

ATESTO QUE O:

MATERIAL  
 SERVIÇO

DESTE DOCUMENTO FOI RECEBIDO E CONFERIDO

DATA: 26/06/2023

*Jose Heriberto*  
 Assinatura

PAGO 26/06/2023  
 COM RECURSO DO PMDE

*[Assinatura]*  
 ORDENADOR DE DESPESA

018901258 018901258 0300145646

REFERENTE AO PAGAMENTO DA NOTA  
 FISCAL Nº 000.000.544  
 COTAÇÃO ELETRÔNICA: 2023/11930

CONSELHO ESCOLAR  
 FOLHA 26  
 RUBRICA



Recebemos de EDNAN DA COSTA LIMA os produtos e/ou serviços constantes da Nota Fiscal Eletrônica indicada ao lado.  
Emissão: 26/06/2023 Dest/Rem: CONSELHO DE PAIS DA ESCOLA JOSE PARENTE PRADO Valor Total: 539,45

NF-e  
Nº 000.000.544  
Série 001

DATA DO RECEBIMENTO IDENTIFICAÇÃO E ASSINATURA DO RECEBEDOR

**EDNAN DA COSTA LIMA**

**DANFE**  
Documento Auxiliar da  
Nota Fiscal Eletrônica



VARZEA REDONDA, SN - DISTRITO DE BONFIM - SOBRAL - CE  
- CEP: 62102-000  
Fone:

0 - ENTRADA  
1 - SAÍDA  
Nº 000.000.544  
Série 001  
Folha 1/1

CHAVE DE ACESSO

2323 0643 2628 5500 0101 5500 1000 0005 4416 8468 7940

Consulta de autenticidade no portal nacional da NF-e  
www.nfe.fazenda.gov.br/portal ou no site da Sefaz autorizadora

NATUREZA DA OPERAÇÃO  
Venda a vista

PROTOCOLO DE AUTORIZAÇÃO DE USO

323230043513563 26/06/2023 10:15:09

INSCRIÇÃO ESTADUAL  
070127859

INSCRIÇÃO ESTADUAL DO SUBSTITUTO TRIBUTÁRIO

CNPJ / CPF

43.262.855/0001-01

**DESTINATÁRIO / REMETENTE**

NOME / RAZÃO SOCIAL

CONSELHO DE PAIS DA ESCOLA JOSE PARENTE PRADO

CNPJ / CPF

01.913.528/0001-14

DATA DA EMISSÃO

26/06/2023

ENDEREÇO

R SANTA MARTA, 100

BAIRRO / DISTRITO

SUMARE

CEP

62014-110

DATA DA SAÍDA

26/06/2023

MUNICÍPIO

SOBRAL

UF

CE

TELEFONE / FAX

(88)3611-1776

INSCRIÇÃO ESTADUAL

HORA DA SAÍDA

10:15:08

**CÁLCULO DO IMPOSTO**

BASE DE CÁLCULO DO ICMS	VALOR DO ICMS	BASE DE CÁLCULO DO ICMS SUBST.	VALOR DO ICMS SUBST.	V. APROX. TRIBUTOS	VALOR TOTAL DOS PRODUTOS
0,00	0,00	0,00	0,00	186,60 (34,59 %)	539,45
VALOR DO FRETE	VALOR DO SEGURO	DESCONTO	OUTRAS DESPESAS ACESSÓRIAS	VALOR DO IPI	VALOR TOTAL DA NOTA
0,00	0,00	0,00	0,00	0,00	539,45

**TRANSPORTADOR / VOLUMES TRANSPORTADOS**

NOME / RAZÃO SOCIAL	FRETE POR CONTA	CÓDIGO ANTT	PLACA DO VEÍCULO	UF	CNPJ / CPF
	9 - SEM FRETE				
ENDEREÇO	MUNICÍPIO	UF	INSCRIÇÃO ESTADUAL		
QUANTIDADE	ESPÉCIE	MARCA	NUMERAÇÃO	PESO BRUTO	PESO LÍQUIDO

**DADOS DOS PRODUTOS / SERVIÇOS**

CÓDIGO PRODUTO	DESCRIÇÃO DO PRODUTO / SERVIÇO	NCM/SH	CSOSN	CFOP	UNID	QTDE	VALOR UNITÁRIO	VALOR DESCONTO	VALOR TOTAL	BASE DE CÁLC. ICMS	VALOR ICMS	VALOR IPI	ALIQ. % ICMS	IPI
000057	AGUA SANITARIA, A BASE DE CLORO, HIPOCLORITO SODIO, HIDROXIDO SODIO, CLORETO. EMBALAGEM 1.0 LITRO, MARCA: isabel	28289011	0102	5102	UND	250,00	1,4800	0,00	370,00	0,00	0,00	0,00	0,00	0,00
000130	PAPEL HIGIENICO, COR BRANCA, 10 CM X 30 M, PICOTADO, GOFRADO, FOLHA SIMPLES, FARDO 64.0 RQLOS - MARCA: pimplo	48181000	0102	5102	FRD	5,00	33,8900	0,00	169,45	0,00	0,00	0,00	0,00	0,00

**DADOS ADICIONAIS**

INFORMAÇÕES COMPLEMENTARES  
Trib aprox R\$ 72,55 Federal e R\$ 114,05 Estadual  
Fonte: IBPT CE 316341

TIPO DE SERVIÇO QUE O:

MATERIAL  
 SERVIÇO

DESTE DOCUMENTO FOI RECEBIDO E CONFERIDO

DATA: 26/06/2023

Assinatura

VALIDAÇÃO

RESERVADO AO FISCO

PAGO 26/06/2023  
COM RECURSO DO PMDE

ORDENADOR DE DESPESAS

CONSELHO ESCOLAR  
FOLHA 07





EDNAN DA COSTA LIMA 07208892350

COMERCIAL E SERVIÇOS SÃO JOSÉ

CNPJ:43.262.855/0001-01

TEL:(88)98122-6008

RECIBO COMERCIAL

RECEBEMOS DE: CONSELHO DE PAIS DA ESCOLA JOSÉ PARENTE PRADO

CNPJ: 01.913.528/0001-14

ENDEREÇO: RUA SANTA MARTA, Nº 100, SUMARÉ - CEP: 62051-115 - SOBRAL-CE

A IMPORTÂNCIA DE R\$: 539,45 (QUINHENTOS E TRINTA E NOVE REAIS E QUARENTA E CINCO CENTAVOS)

REFERENTE A NF DE Nº: 544

Sobral- Ce 26 de junho de 2023.



EDNAN DA COSTA LIMA  
COMERCIAL E SERVIÇOS SÃO JOSÉ  
CNPJ:43.262.855/0001-01

**43.262.855/0001-01**

**EDNAN DA COSTA LIMA**

Rua Varzea Redonda, 81M  
Dist. de Bonfim - CEP: 62.102-000  
**SOBRAL - CE**





## ORDEM DE COMPRA

À EMPRESA

EDNAN DA COSTA LIMA-ME

Rua NAPOLEÃO PONTES, n 37, EM FRENTE ESCOLA JOSÉ RODRIGUES - Centro

Prezados,

Com meus cordiais cumprimentos, venho por meio deste, emitir a presente **ORDEM DE COMPRA**, referente ao Contrato nº 07/2023, que tem por objeto a contratação de empresa para Material de Consumo/ MATERIAL DE LIMPEZA, referente ao Resultado da Cotação Eletrônica nº: 2023/11930.

ITEM	ESPECIFICAÇÃO	UNIDADE DE MEDIDA	QUANT.	VALOR UNITÁRIO	VALOR TOTAL
01	ÁGUA SANITÁRIA, A BASE DE CLORO, HIPOCLORITO SODIO, HIDROXIDO SODIO, CLORETO, TEOR CLORO ATIVO VARIANDO 1 A 1,5%, EMBALAGEM DEVERA CONSTAR EXTERNAMENTE DADOS IDENTIFICACAO, PROCEDENCIA, NUMERO LOTE, VALIDADE, NÚMERO REGISTRO NO MINISTÉRIO SAÚDE, EMBALAGEM 1.0 LITRO - Obs: . MARCA: isabel	EMBALAGE M 1.0 LITRO	250	1,48	370,00
02	PAPEL HIGIÊNICO, COR BRANCA, 10 CM X 30 M, PICOTADO, GOFRADO, COM RELEVO, FOLHA SIMPLES, NEUTRO, 100% FIBRAS NATURAIS, PRIMEIRA QUALIDADE, EMBALAGEM COM IDENTIFICACAO DO PRODUTO, MARCA DO FABRICANTE, DATA DE FABRICACAO, VALIDADE, FARDO 64.0 ROLOS - Obs: . MARCA: pimpo	FARDO 64.0 ROLOS	05	33,89	169,45
<b>VALOR TOTAL</b>				<b>R\$ 539,45</b>	

Com isso, solicito a entrega dos materiais na sede da **ESCOLA JOSÉ PARENTE PRADO**, localizada na **Rua Santa Marta, 1 Sumaré**, no prazo de 05 (cinco) dias contados a partir do encaminhamento deste instrumento, conforme cláusula contratual.

Sem mais para o momento, renovamos os votos de apreço e estima.

Atenciosamente,

  
**ESTALBER AMARANTE VIEIRA**  
**(DIRETOR DA ESCOLA JOSÉ PARENTE PRADO)**  
CONTRATANTE

Sobral, 23 de Junho de 2023.



RUA SANTA MARTA, 100 BAIRRO SUMARÉ CEP: 62014 110

EMAIL: [joseparenteprado.seducsobral@gmail.com](mailto:joseparenteprado.seducsobral@gmail.com)

FONE: (88) 3611-1776

CNPJ 01.913.528/0001 14 / INEP 23025379 SOBRAL-CE

**43.262.855/0001-01**  
**EDNAN DA COSTA LIMA**  
Rua Varzea Redonda, 8/16  
Dist. de Bonfim - CEP: 62.192-000  
**L SOBRAL - CE**



**PREFEITURA DE SOBRAL**  
**SECRETARIA MUNICIPAL DAS FINANÇAS**  
**CERTIDÃO NEGATIVA DE TRIBUTOS MUNICIPAIS**

**Nº 0000004455**

**DADOS DO CONTRIBUINTE OU RESPONSÁVEL**

Inscrição Contribuinte / Nome

**119207 - EDNAN DA COSTA LIMA**

Endereço

**RUA VARZEA REDONDA, SN**

**DISTRITO DE BONFIM SOBRAL-CE CEP: 62102000**

No. Requerimento

**0000004455/2023**

Documento

**C.N.P.J.: 43.262.855/0001-01**

Natureza jurídica

**Pessoa Jurídica**

**CERTIDÃO**

Certificamos para os devidos fins, que revendo os registros dos cadastros da dívida ativa e de inadimplentes desta Secretaria, constata-se - até a presente data - não existirem em nome do(a) requerente, nenhuma pendência relativa a tributos municipais.

A Secretária do Orçamento e Finanças se reserva o direito de inscrever e cobrar as dívidas que posteriormente venham a ser apurados. Para Constar, foi lavrada a presente Certidão.

A aceitação desta certidão está condicionada à verificação de sua autenticidade na internet, nos seguinte endereço: <http://servicos.speedgov.com.br>

SOBRAL-CE, 22 DE MAIO DE 2023

Esta certidão é válida por 090 dias contados da data de emissão

**VALIDA ATÉ: 19/08/2023**

**COD. VALIDAÇÃO 0000004455**







**GOVERNO DO  
ESTADO DO CEARÁ**  
Procuradoria Geral do Estado

**Certidão Negativa de Débitos Estaduais**

202314908460

Emitida para os efeitos da Instrução Normativa Nº 13 de 02/03/2001

IDENTIFICAÇÃO DO(A) REQUERENTE
<b>Inscrição Estadual:</b> 070127859
<b>CNPJ / CPF:</b> 43262855000101
<b>RAZÃO SOCIAL:</b> EDNAN DA COSTA LIMA

Ressalvado o direito da Fazenda Estadual de inscrever e cobrar as dívidas que venham a ser apuradas, certifico, para fins de direito, que revendo os registros do Cadastro de Inadimplentes da Fazenda Pública Estadual - CADINE, verificou-se nada existir em nome do(a) requerente acima identificado(a) até a presente data e horário, e, para constar, foi emitida esta certidão.

**EMITIDA VIA INTERNET EM 07/06/2023 ÀS 09:01:05**  
**VÁLIDA ATÉ 06/08/2023**

**A autenticidade deste documento deverá ser comprovada via Internet, no endereço**  
**[www.sefaz.ce.gov.br](http://www.sefaz.ce.gov.br)**





**MINISTÉRIO DA FAZENDA**  
**Secretaria da Receita Federal do Brasil**  
**Procuradoria-Geral da Fazenda Nacional**

**CERTIDÃO NEGATIVA DE DÉBITOS RELATIVOS AOS TRIBUTOS FEDERAIS E À DÍVIDA  
ATIVA DA UNIÃO**

**Nome: EDNAN DA COSTA LIMA**  
**CNPJ: 43.262.855/0001-01**

Ressalvado o direito de a Fazenda Nacional cobrar e inscrever quaisquer dívidas de responsabilidade do sujeito passivo acima identificado que vierem a ser apuradas, é certificado que não constam pendências em seu nome, relativas a créditos tributários administrados pela Secretaria da Receita Federal do Brasil (RFB) e a inscrições em Dívida Ativa da União (DAU) junto à Procuradoria-Geral da Fazenda Nacional (PGFN).

Esta certidão é válida para o estabelecimento matriz e suas filiais e, no caso de ente federativo, para todos os órgãos e fundos públicos da administração direta a ele vinculados. Refere-se à situação do sujeito passivo no âmbito da RFB e da PGFN e abrange inclusive as contribuições sociais previstas nas alíneas 'a' a 'd' do parágrafo único do art. 11 da Lei nº 8.212, de 24 de julho de 1991.

A aceitação desta certidão está condicionada à verificação de sua autenticidade na Internet, nos endereços <<http://rfb.gov.br>> ou <<http://www.pgfn.gov.br>>.

Certidão emitida gratuitamente com base na Portaria Conjunta RFB/PGFN nº 1.751, de 2/10/2014.

Emitida às 09:03:05 do dia 07/06/2023 <hora e data de Brasília>.

Válida até 04/12/2023.

Código de controle da certidão: **0904.96A1.37DB.06A3**

Qualquer rasura ou emenda invalidará este documento.



Voltar

Imprimir



## Certificado de Regularidade do FGTS - CRF

**Inscrição:** 43.262.855/0001-01  
**Razão Social:** EDNAN DA COSTA LIMA  
**Endereço:** R VARZEA REDONDA SN / DISTRITO DE BONFIM / SOBRAL / CE / 62102-000

A Caixa Econômica Federal, no uso da atribuição que lhe confere o Art. 7, da Lei 8.036, de 11 de maio de 1990, certifica que, nesta data, a empresa acima identificada encontra-se em situação regular perante o Fundo de Garantia do Tempo de Serviço - FGTS.

O presente Certificado não servirá de prova contra cobrança de quaisquer débitos referentes a contribuições e/ou encargos devidos, decorrentes das obrigações com o FGTS.

**Validade:** 30/05/2023 a 28/06/2023

**Certificação Número:** 2023053002400808661385

Informação obtida em 12/06/2023 07:51:10

A utilização deste Certificado para os fins previstos em Lei esta condicionada a verificação de autenticidade no site da Caixa:  
**[www.caixa.gov.br](http://www.caixa.gov.br)**





PODER JUDICIÁRIO  
JUSTIÇA DO TRABALHO**CERTIDÃO NEGATIVA DE DÉBITOS TRABALHISTAS**

Nome: EDNAN DA COSTA LIMA (MATRIZ E FILIAIS)

CNPJ: 43.262.855/0001-01

Certidão nº: 25526968/2023

Expedição: 07/06/2023, às 09:06:41

Validade: 04/12/2023 - 180 (cento e oitenta) dias, contados da data de sua expedição.

Certifica-se que **EDNAN DA COSTA LIMA (MATRIZ E FILIAIS)**, inscrito(a) no CNPJ sob o nº **43.262.855/0001-01**, **NÃO CONSTA** como inadimplente no Banco Nacional de Devedores Trabalhistas.

Certidão emitida com base nos arts. 642-A e 883-A da Consolidação das Leis do Trabalho, acrescentados pelas Leis ns.º 12.440/2011 e 13.467/2017, e no Ato 01/2022 da CGJT, de 21 de janeiro de 2022. Os dados constantes desta Certidão são de responsabilidade dos Tribunais do Trabalho.

No caso de pessoa jurídica, a Certidão atesta a empresa em relação a todos os seus estabelecimentos, agências ou filiais.

A aceitação desta certidão condiciona-se à verificação de sua autenticidade no portal do Tribunal Superior do Trabalho na Internet (<http://www.tst.jus.br>).

Certidão emitida gratuitamente.

**INFORMAÇÃO IMPORTANTE**

Do Banco Nacional de Devedores Trabalhistas constam os dados necessários à identificação das pessoas naturais e jurídicas inadimplentes perante a Justiça do Trabalho quanto às obrigações estabelecidas em sentença condenatória transitada em julgado ou em acordos judiciais trabalhistas, inclusive no concernente aos recolhimentos previdenciários, a honorários, a custas, a emolumentos ou a recolhimentos determinados em lei; ou decorrentes de execução de acordos firmados perante o Ministério Público do Trabalho, Comissão de Conciliação Prévia ou demais títulos que, por disposição legal, contiver força executiva.







RECEBEMOS DE 40.852.310 SABRINA VASCONCELOS DO NASCIMENTO OS PRODUTOS/SERVIÇOS CONSTANTES NA NOTA FISCAL INDICADA AO LADO		<b>NFA-e</b> Nº. 1116775 Série 890
DATA DE RECEBIMENTO	IDENTIFICAÇÃO E ASSINATURA DO RECEBEDOR	

IDENTIFICAÇÃO DO EMITENTE <b>40.852.310 SABRINA VASCONCELOS DO NASCIMENTO</b>  SEBASTIAO DA PEDREIRA, 00361 PADRE PALHANO - CEP: 62014-020 SOBRAL - CE088088399693	<b>DANFE</b> Documento Auxiliar da Nota Fiscal Eletrônica  0 - ENTRADA 1 - SAÍDA <b>Nº. 1116775</b> <b>Série 890</b> Folha 1 / 1	CONTROLE DO FISCO  CHAVE DE ACESSO 23230607954597000152558900011167751198070776  Consulta de autenticidade no portal nacional da NF-e www.nfe.fazenda.gov.br/portal ou no site da Sefaz Autorizadora.
---	---	--

NATUREZA DA OPERAÇÃO <b>VENDE DE MERCADORIA ADQUIRIDA OU RECEBIDA DE TERCEIROS</b>	PROTOCOLO DE AUTORIZAÇÃO DE USO 323230043523286 - 26/06/2023 10:38:42
---	--

INSCRIÇÃO ESTADUAL 62442392	INSCRIÇÃO ESTADUAL DO SUBST. TRIB.	CNPJ / CPF 40852310000159
--------------------------------	------------------------------------	------------------------------

<b>DESTINATÁRIO / REMETENTE</b>		CNPJ / CPF	DATA EMISSÃO
NOME / RAZÃO SOCIAL CONSELHO DE PAIS DA ESCOLA JOSÉ PARENTE PRADO		01913528000114	26/06/2023
ENDEREÇO RUA SANTA MARTA, 100	BAIRRO / DISTRITO SUMARÉ	CEP 62014-110	DATA ENTRADA / SAÍDA 26/06/2023
MUNICÍPIO SOBRAL	FONE / FAX.	UF CE	INSCRIÇÃO ESTADUAL
			HORA ENTRADA / SAÍDA

<b>CALCULO DO IMPOSTO</b>								
BASE DE CALC DO RS 0,00	VALOR DO ICMS RS 0,00	BASE DE CALC. ICMS RS 0,00	VALOR DO ICMS SUBST. RS 0,00	V. IMP. IMPORTAÇÃO RS 0,00	V. ICMS UF REMET. RS 0,00	VALOR DO FCP RS 0,00	VALOR DO PIS RS 0,00	V. TOTAL PRODUTOS RS 2.967,00
VALOR DO FRETE RS 0,00	VALOR DO SEGURO RS 0,00	DESCONTO RS 0,00	OUTRAS DESPESAS RS 0,00	VALOR TOTAL IPI RS 0,00	V. ICMS UF DEST. RS 0,00	V. TOT. TRIB RS 0,00	VALOR DA COFINS RS 0,00	V. TOTAL DA NOTA RS 2.967,00

<b>TRANSPORTADOR / VOLUMES TRANSPORTADOS</b>		FRETE POR CONTA 9-SEM FRETE	CÓDIGO ANTT	PLACA DO VEICULO	UF	CNPJ / CPF
NOME / RAZÃO SOCIAL		MUNICÍPIO		UF	INSCRIÇÃO ESTADUAL	
ENDEREÇO	QUANTIDADE	ESPÉCIE	MARCA	NUMERAÇÃO	PESO BRUTO	PESO LÍQUIDO

CÓDIGO	DESCRIÇÃO DOS PRODUTOS / SERVIÇOS	NCM/SH	D/CST	CFOP	UNID	QUANT.	VALOR UNITÁRIO	VALOR TOTAL	BASE Cálculo	VALOR ICMS	IPI	ALÍQUOTA ICMS %	IPI %
1	CANECA, POLIPROPILENO, ALÇA LATERAL, CAPACIDADE 300 ML, UNIDADE 1.0 UNIDADE, MARCA: N. PLASTICO	39241000	400	5102	UND	700,0000	1,0900	763,00	0,00	0,00	0,00	0	0
2	PRATO, PLASTICO, POLIETILENO, ATOXICO, AVULSO 1.0 UNIDADE, MARCA: N. PLASTICO	39241000	400	5102	UND	700,0000	1,0900	763,00	0,00	0,00	0,00	0	0
3	COLHER, ACO INOX, SOPA, DIMENSAO 195 MM X 44 MM, ESPESSURA 2,3 MM, TOLERANCIA +/- 5%, MARCA: N. PLASTICO	82159910	400	5102	UND	700,0000	1,0900	763,00	0,00	0,00	0,00	0	0
4	GARRAFA TERMICA, TAMPA DE PRESSAO, 1 LITRO, POLIPROPILENO VIRGEM, ALÇA, AMPOLA VIDRO, MARCA: INVICTA	96170010	400	5102	UND	3,0000	54,0000	162,00	0,00	0,00	0,00	0	0
5	JOGO REFEITÓRIO COPA E COZINHA, XICARA CAFÉ, VIDRO, 12 PECAS, EMBALAGEM 1.0 UNIDADE, MARCA: TRAUMER	82152000	400	5102	UND	3,0000	32,0000	96,00	0,00	0,00	0,00	0	0
6	BANDEJA, ALUMINIO OU ACO INOX, VARIACAO +/- 5%, 50X30X06 CM, EMBALAGEM 1.0 UNIDADE - OBS.: MARCA: DCASA	73239300	400	5102	UND	10,0000	42,0000	420,00	0,00	0,00	0,00	0	0

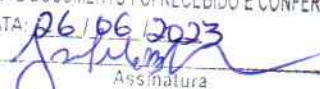
ATESTO QUE O:  
 MATERIAL  
 SERVIÇO  
 DESTE DOCUMENTO FOI RECEBIDO E CONFERIDO  
 DATA: 26/06/2023  
  
 Assinatura

ORDENADOR DE DESPESA  
 COM RECURSO DO PMDE  
 PAGO 26/06/2023  
 COM RECURSO DO PMDE  
 ORDENADOR DE DESPESA

<b>DADOS ADICIONAIS</b> INFORMAÇÕES COMPLEMENTARES Nota Fiscal Avulsa Eletrônica emitida pela Secretaria da Fazenda do Estado do Ceará, NF REFERENTE A ORDEM DE COMPRA/SERVIÇO Nº 46053/2023. Contribuinte MEI Isento da cobrança da Taxa da Sefaz conforme Art 7º, inciso VI, da Lei nº 15.838 de 27 de julho de 2015.	RESERVADO AO FISCO  
--	---





SABRINA VASCONCELOS DO  
NASCIMENTO END: RUA SEBASTIÃO DA  
PEDREIRA, SOBRAL-CE, 62014-020  
TEL: (88) 98122-6008  
CNPJ: 40.852.310/0001-59  
S.E DISTRIBUIDORA

RECIBO COMERCIAL

RECEBEMOS DE: CONSELHO DE PAIS DA ESCOLA JOSÉ PARENTE PRADO

CNPJ: 01.913.528/0001-14

ENDEREÇO: RUA SANTA MARTA, Nº 100, SUMARÉ - CEP: 62014-110 - SOBRAL-CE

A IMPORTÂNCIA DE R\$: 2.967,00 (DOIS MIL NOVECENTOS E SESSENTA E SETE REAIS)

REFERENTE A NF DE Nº: 1116775

Sobral- Ce 26 de junho de 2023.

Sabrina Vasconcelos do Nascimento  
S.E DISTRIBUIDORA

CNPJ: 40.852.310/0001-59

**[40.852.310/0001-59]**  
**SABRINA VASCONCELOS DO**  
**NASCIMENTO**  
Rua Sebastião da Pedreira, 301  
Pedro Pulhano - CEP: 62.014-050  
**[SOBRAL - CE]**

ATESTO QUE O:

- MATERIAL  
 SERVIÇO

DESTE DOCUMENTO FOI RECEBIDO E CONFERIDO

DATA: 26/06/2023

[Assinatura]  
Assinatura

MATRÍCULA:

PAGO 26/06/2023  
COM RECURSO DO PMDE

[Assinatura]  
ORDENADOR DE DESPESA





**Sobral**  
Prefeitura Municipal

COTAÇÃO ELETRÔNICA: 2023/17488 - PROCESSO Nº: P2514062023

ORGÃO PROMOTOR: PMS - CPE JOSE PARENTE PRADO - CNPJ: 01.913.528/0001-14

ORDEM DE COMPRA/SERVIÇO Nº 46053/2023

<b>FORNECEDOR:</b>		40.852.310 SABRINA VASCONCELOS DO NASCIMENTO	<b>CNPJ/CPF:</b>	40.852.310/0001-59	
<b>ENDEREÇO:</b>		Rua SEBASTIAO DA PEDREIRA, n 361 - Padre Palhano, Sobral - CE, 62.014-020		<b>FONE/FAX:</b>	
COD. CATÁLOGO	COD. ITEM	DESCRIÇÃO DO ITEM	QTD	PREÇO UNITÁRIO	TOTAL
765890	1	CANECA, POLIPROPILENO, ALCA LATERAL, CAPACIDADE 300 ML, UNIDADE 1.0 UNIDADE - Obs: . MARCA: n. plastico	700,00	1,0900	763,00
790498	2	PRATO, PLASTICO, POLIETILENO, ATOXICO, AVULSO 1.0 UNIDADE - Obs: . MARCA: n. plastico	700,00	1,0900	763,00
653100	3	COLHER, ACO INOX, SOPA, DIMENSAO 195 MM X 44 MM (COMP X LARG). ESPESSURA 2,3 MM, TOLERANCIA +/- 5%, EMBALAGEM 1.0 UNIDADE - Obs: . MARCA: n. plastico	700,00	1,0900	763,00
326062	4	GARRAFA TERMICA, TAMPA DE PRESSAO, 1 LITRO, POLIPROPILENO VIRGEM, ALCA, AMPOLA VIDRO, BICO COM SISTEMA ANTI GOTAS, EMBALAGEM 1.0 UNIDADE - Obs: . MARCA: invicta	3,00	54,0000	162,00
1138518	5	JOGO REFEITORIO COPA E COZINHA, XICARA CAFE, VIDRO, 12 PECAS, EMBALAGEM 1.0 UNIDADE - Obs: . MARCA: traumer	3,00	32,0000	96,00
653120	6	BANDEJA, ALUMINIO OU ACO INOX, VARIACAO +/- 5%, 50X30X06 CM, EMBALAGEM 1.0 UNIDADE - Obs: . MARCA: dcase	10,00	42,0000	420,00
<b>TOTAL DA ORDEM DE COMPRA/SERVIÇO:</b>					2.967,00

**Dotação Orçamentária: CONSELHO JOSE PARENTE PRADO**

OBS: OS RECURSOS FINANCEIROS NECESSÁRIOS AO PAGAMENTO DESTA ORDEM DE COMPRA/SERVIÇO SÃO ORIGINÁRIOS DAS CLASSIFICAÇÕES FUNCIONAIS PROGRAMÁTICAS INFORMADAS NO TERMO DE PARTICIPAÇÃO DESTA COTAÇÃO.

**PARA USO DO ÓRGÃO PROMOTOR DA COTAÇÃO**

PMS - CPE JOSE PARENTE PRADO

Data de emissão: 23/06/2023

VERA LUCIA DE SOUSA FERNANDES  
Gestor de Compras

(carimbo e assinatura)

**AVISO IMPORTANTE AO FORNECEDOR:**

ESTA ORDEM DE COMPRA/SERVIÇO FOI EMITIDA DE ACORDO COM O TERMO DE PARTICIPAÇÃO Nº 20230009, DEVENDO O FORNECEDOR ENTREGAR OS ITENS/PRESTAR OS SERVIÇOS NAS QUANTIDADES, ESPECIFICAÇÕES, PRAZOS E DEMAIS CONDIÇÕES NELE EXPRESSOS, EM CUMPRIMENTO DOS TERMOS DA LEGISLAÇÃO VIGENTE.

Observações:

**PARA USO DO FORNECEDOR**

40.852.310 SABRINA VASCONCELOS DO NASCIMENTO

DATA: \_\_\_/\_\_\_/\_\_\_

FAÇO-ME CIENTE DESTA ORDEM DE COMPRA/SERVIÇO, A QUAL ESTÁ DE ACORDO COM A COTAÇÃO ELETRÔNICA REFERIDA ACIMA.

*Sabrina Vasconcelos do Nascimento*  
(carimbo e assinatura)

OBS: PRIMEIRA VIA PARA O FORNECEDOR/SEGUNDA VIA PARA O ÓRGÃO PROMOTOR DA COTAÇÃO

**40.852.310/0001-59**  
**SABRINA VASCONCELOS DO NASCIMENTO**

Rua Sebastião da Pedreira, 361  
Padre Palhano - CEP: 62.014-020

**SOBRAL - CE**





**PREFEITURA DE SOBRAL**  
**SECRETARIA MUNICIPAL DAS FINANÇAS**  
**CERTIDÃO NEGATIVA DE TRIBUTOS MUNICIPAIS**

**Nº 0000004457**

**DADOS DO CONTRIBUINTE OU RESPONSÁVEL**

Inscrição Contribuinte / Nome

**116497 - 40.852.310 SABRINA VASCONCELOS DO NASCIMENTO**

Endereço

R SEBASTIAO DA PEDREIRA, 361

PADRE PALHANO SOBRAL-CE CEP: 62014020

No. Requerimento

0000004457/2023

Documento

C.N.P.J.: 40.852.310/0001-59

Natureza jurídica

Pessoa Jurídica

**CERTIDÃO**

Certificamos para os devidos fins, que revendo os registros dos cadastros da dívida ativa e de inadimplentes desta Secretaria, constata-se - até a presente data - não existirem em nome do(a) requerente, nenhuma pendência relativa a tributos municipais.

A Secretária do Orçamento e Finanças se reserva o direito de inscrever e cobrar as dívidas que posteriormente venham a ser apurados. Para Constar, foi lavrada a presente Certidão.

A aceitação desta certidão está condicionada à verificação de sua autenticidade na internet, nos seguinte endereço: <http://servicos.speedgov.com.br>

SOBRAL-CE, 22 DE MAIO DE 2023

Esta certidão é válida por 090 dias contados da data de emissão

**VALIDA ATÉ: 19/08/2023**

**COD. VALIDAÇÃO 0000004457**







**PREFEITURA DE SOBRAL**  
**SECRETARIA MUNICIPAL DAS FINANÇAS**

**VALIDAÇÃO DE CERTIDÃO**

**Nº: 2023 / 0000004457**

**DOCUMENTO: C.N.P.J.: 40.852.310/0001-59**  
**DATA DE EMISSÃO: 22/05/2023**

Esta CERTIDÃO NEGATIVA DE TRIBUTOS MUNICIPAIS foi emitida pelo Sistema SEFIN Online sendo válida até 19/08/23  
SOBRAL-CE, 22 DE MAIO DE 2023

**CERTIDÃO VALIDADA VIA INTERNET**

em 23/05/23 às 09:15:30





GOVERNO DO  
ESTADO DO CEARÁ  
Procuradoria Geral do Estado

**Certidão Negativa de Débitos Estaduais**  
202312687415

Emitida para os efeitos da Instrução Normativa Nº 13 de 02/03/2001

IDENTIFICAÇÃO DO(A) REQUERENTE
<b>Inscrição Estadual:</b> 062442392
<b>CNPJ / CPF:</b> 40852310000159
<b>RAZÃO SOCIAL:</b> 40.852.310 SABRINA VASCONCELOS DO NASCIMENTO

Ressalvado o direito da Fazenda Estadual de inscrever e cobrar as dívidas que venham a ser apuradas, certifico, para fins de direito, que revendo os registros do Cadastro de Inadimplentes da Fazenda Pública Estadual - CADINE, verificou-se nada existir em nome do(a) requerente acima identificado(a) até a presente data e horário, e, para constar, foi emitida esta certidão.

**EMITIDA VIA INTERNET EM 15/05/2023 ÀS 12:51:43**  
**VÁLIDA ATÉ 14/07/2023**

**A autenticidade deste documento deverá ser comprovada via Internet, no endereço**  
**[www.sefaz.ce.gov.br](http://www.sefaz.ce.gov.br)**





**MINISTÉRIO DA FAZENDA**  
**Secretaria da Receita Federal do Brasil**  
**Procuradoria-Geral da Fazenda Nacional**

**CERTIDÃO NEGATIVA DE DÉBITOS RELATIVOS AOS TRIBUTOS FEDERAIS E À DÍVIDA  
ATIVA DA UNIÃO**

**Nome: 40.852.310 SABRINA VASCONCELOS DO NASCIMENTO**  
**CNPJ: 40.852.310/0001-59**

Ressalvado o direito de a Fazenda Nacional cobrar e inscrever quaisquer dívidas de responsabilidade do sujeito passivo acima identificado que vierem a ser apuradas, é certificado que não constam pendências em seu nome, relativas a créditos tributários administrados pela Secretaria da Receita Federal do Brasil (RFB) e a inscrições em Dívida Ativa da União (DAU) junto à Procuradoria-Geral da Fazenda Nacional (PGFN).

Esta certidão é válida para o estabelecimento matriz e suas filiais e, no caso de ente federativo, para todos os órgãos e fundos públicos da administração direta a ele vinculados. Refere-se à situação do sujeito passivo no âmbito da RFB e da PGFN e abrange inclusive as contribuições sociais previstas nas alíneas 'a' a 'd' do parágrafo único do art. 11 da Lei nº 8.212, de 24 de julho de 1991.

A aceitação desta certidão está condicionada à verificação de sua autenticidade na Internet, nos endereços <<http://rfb.gov.br>> ou <<http://www.pgfn.gov.br>>.

Certidão emitida gratuitamente com base na Portaria Conjunta RFB/PGFN nº 1.751, de 2/10/2014.

Emitida às 17:45:18 do dia 15/02/2023 <hora e data de Brasília>.

Válida até 14/08/2023.

Código de controle da certidão: **B735.77EE.4A9B.E49E**

Qualquer rasura ou emenda invalidará este documento.





PODER JUDICIÁRIO  
JUSTIÇA DO TRABALHO**CERTIDÃO NEGATIVA DE DÉBITOS TRABALHISTAS**

Nome: 40.852.310 SABRINA VASCONCELOS DO NASCIMENTO (MATRIZ E FILIAIS)

CNPJ: 40.852.310/0001-59

Certidão nº: 7161082/2023

Expedição: 15/02/2023, às 17:58:02

Validade: 14/08/2023 - 180 (cento e oitenta) dias, contados da data de sua expedição.

Certifica-se que **40.852.310 SABRINA VASCONCELOS DO NASCIMENTO (MATRIZ E FILIAIS)**, inscrito(a) no CNPJ sob o nº **40.852.310/0001-59**, **NÃO CONSTA** como inadimplente no Banco Nacional de Devedores Trabalhistas. Certidão emitida com base nos arts. 642-A e 883-A da Consolidação das Leis do Trabalho, acrescentados pelas Leis ns.º 12.440/2011 e 13.467/2017, e no Ato 01/2022 da CGJT, de 21 de janeiro de 2022. Os dados constantes desta Certidão são de responsabilidade dos Tribunais do Trabalho.

No caso de pessoa jurídica, a Certidão atesta a empresa em relação a todos os seus estabelecimentos, agências ou filiais.

A aceitação desta certidão condiciona-se à verificação de sua autenticidade no portal do Tribunal Superior do Trabalho na Internet (<http://www.tst.jus.br>).

Certidão emitida gratuitamente.

**INFORMAÇÃO IMPORTANTE**

Do Banco Nacional de Devedores Trabalhistas constam os dados necessários à identificação das pessoas naturais e jurídicas inadimplentes perante a Justiça do Trabalho quanto às obrigações estabelecidas em sentença condenatória transitada em julgado ou em acordos judiciais trabalhistas, inclusive no concernente aos recolhimentos previdenciários, a honorários, a custas, a emolumentos ou a recolhimentos determinados em lei; ou decorrentes de execução de acordos firmados perante o Ministério Público do Trabalho, Comissão de Conciliação Prévia ou demais títulos que, por disposição legal, contiver força executiva.



Voltar

Imprimir

**Certificado de Regularidade  
do FGTS - CRF**

**Inscrição:** 40.852.310/0001-59  
**Razão Social:** SABRINA VASCONCELOS DO NASCIMENTO 05872734379  
**Endereço:** R SEBASTIAO DA PEDREIRA 361 / PADRE PALHANO / SOBRAL / CE / 62014-020

A Caixa Econômica Federal, no uso da atribuição que lhe confere o Art. 7, da Lei 8.036, de 11 de maio de 1990, certifica que, nesta data, a empresa acima identificada encontra-se em situação regular perante o Fundo de Garantia do Tempo de Serviço - FGTS.

O presente Certificado não servirá de prova contra cobrança de quaisquer débitos referentes a contribuições e/ou encargos devidos, decorrentes das obrigações com o FGTS.

**Validade:** 13/06/2023 a 12/07/2023

**Certificação Número:** 2023061304090802748576

Informação obtida em 22/06/2023 17:39:18

A utilização deste Certificado para os fins previstos em Lei esta condicionada a verificação de autenticidade no site da Caixa:  
**[www.caixa.gov.br](http://www.caixa.gov.br)**



Comp. Banco Agência CI Conta C2 Série Cheque nº C3  
 018 104 0554 5 03001456-4 0 AAA 901259 1

Pague por este cheque a quantia de QUATRO CENTOS SETENTA REAIS  
 e centavos acima

ou à sua ordem M. L. MIRANDA GOMES LTDA  
 de 20 23

**CAIXA**  
 SOBRAL  
 RUA CEL. JOSE SABOIA, 300  
 CENTRO - SOBRAL - CE  
 CONFECÇÃO: 05/23

Sobral, 29 de Junho  
Estelhu  
 CONSELHO DE PAIS DA ESCOLA JOS  
 CNPJ 01.913.528/0001-14  
Rafaela M. M. Gualberto  
 901259 018 104 0554 5 03001456-4 0 AAA 901259 1

CLIENTE BANCÁRIO  
 DESDE 03/2004

0000055462 00000125954 600300145646

ATESTO QUE O:  
 MATERIAL  
 SERVIÇO  
 DESTA DOCUMENTO FOI RECEBIDO E CONFERIDO  
 DATA: 29/06/2023  
[Assinatura]  
 MATRÍCULA: 4

PAGO 29/06/2023  
 COM RECURSO DO PMDE  
 ORDENADOR DE DESPESA [Assinatura]

5-52946E004650 JJ  
 REFERENTE AO PAGAMENTO DA  
 NOTA FISCAL N: 00000203  
 COTACAO ELETRONICA: 2023/11930  
 CONSELHO ESCOLAR  
 FOLHA 40  
 RUBRICA



RECEBEREMOS DE M. L. MIRANDA GOMES LTDA OS PRODUTOS / SERVIÇOS CONSTANTES DA NOTA FISCAL INDICADO AO LADO EMIÇÃO: 28/06/2023 - DEST. / REM.: CONSELHO DE PAIS DA ESCOLA JOSE PARENTE PRADO - VALOR TOTAL: R\$ 470,00		NF-e Nº 00000203 SÉRIE 001
DATA DE RECEBIMENTO	IDENTIFICAÇÃO E ASSINATURA DO RECEBEDOR	

IDENTIFICAÇÃO DO EMITENTE <b>M. L. MIRANDA GOMES LTDA</b>  MANASSES PONTES, 150 - CENTRO - CEP:62140-000 - MASSAPE - CE TEL:	<b>DANFE</b> DOCUMENTO AUXILIAR DA NOTA FISCAL ELETRÔNICA 0 - ENTRADA 1 - SAÍDA Nº 00000203 fl. 1 / 1 SÉRIE 001	
		CHAVE DE ACESSO 2323 0648 3981 9600 0140 5500 1000 0002 0310 0002 0386  Consulta de autenticidade no portal nacional da NF-e www.nfe.fazenda.gov.br/portal ou no site da Sefaz Autorizadora

NATUREZA DE OPERAÇÃO <b>VENDA</b>	PROTÓCOLO DE AUTORIZAÇÃO DE USO 323230044193377 28/06/2023 10:42:40
INSCRIÇÃO ESTADUAL 70943370	INSCRIÇÃO ESTADUAL DO SUBST. TRIB. CNPJ / CPF 48.398.196/0001-40

DESTINATÁRIO / REMETENTE NOME / RAZÃO SOCIAL <b>CONSELHO DE PAIS DA ESCOLA JOSE PARENTE PRADO</b>		CNPJ / CPF 01.913.528/0001-14	DATA DA EMISSÃO 28/06/2023
ENDEREÇO RUA SANTA MARTA, 100		BAIRRO / DISTRITO SUMARE	CEP 62014-110
MUNICÍPIO SOBRAL	FONE / FAX (88)3611-1776	UF CE	INSCRIÇÃO ESTADUAL HORA DA SAÍDA 10:38:39

DESCRIÇÃO	VALOR	DESCRIÇÃO	VALOR	DESCRIÇÃO	VALOR	DESCRIÇÃO	VALOR
Cheque	470,00						

BASE DE CÁLCULO DO ICMS 0,00	VALOR DO ICMS 0,00	BASE CÁLC. ICMS SUBST. 0,00	VALOR DO ICMS SUBST. 0,00	VALOR TOTAL DOS PRODUTOS 470,00
VALOR DO FRETE 0,00	VALOR DO SEGURO 0,00	DESCONTO 0,00	OUTRAS DESP. ACESS. 0,00	VALOR DO IPI 0,00
				VALOR TOTAL DA NOTA 470,00

TRANSPORTADOR / VOLUMES TRANSPORTADOS RAZÃO SOCIAL		FRETE POR CONTA 9 - SEM FRETE	CÓDIGO ANTT	PLACA DO VEÍCULO	UF	CNPJ / CPF
ENDEREÇO		MUNICÍPIO		UF	INSCRIÇÃO ESTADUAL	
QUANTIDADE	ESPÉCIE	MARCA	NUMERAÇÃO	PESO BRUTO	PESO LÍQUIDO	

CÓDIGO DO PROD. / SERV.	DESCRIÇÃO DO PRODUTO / SERVIÇO	NCM / SH	CSOSN / CST	CFOP	UNID.	QUANT.	VALOR UNITÁRIO	VALOR TOTAL	DESCONTO	BASE CÁLC. ICMS	VALOR ICMS	VALOR IPI	ALÍQUOTAS ICMS	ALÍQUOTAS IPI
7897312402898	DETERGENTE NEUTRO 500ML FC	34025000	0102	5102	UND	175,00	1,49	260,75	0,00	0,00	0,00	0,00	0,00	0,00
789638017345	ESPONJA P/LIMPEZA LA DE ACO C/8 ATLAS	73231000	0102	5102	PCT	40,00	1,55	62,00	0,00	0,00	0,00	0,00	0,00	0,00
1803	ESPONJA P/LIMP.DUPLA FACE C/3 LIMPABELA	68053090	0102	5102	PCT	25,00	1,49	37,25	0,00	0,00	0,00	0,00	0,00	0,00
8037	VASSOURA DE PALHA CARNAUBA 1,20 LG	96039000	0102	5102	UND	100,00	1,10	110,00	0,00	0,00	0,00	0,00	0,00	0,00

ATESTO QUE O:  
 MATERIAL  
 SERVIÇO  
DESTE DOCUMENTO FOI RECEBIDO E CONFERIDO  
DATA: 29/06/2023  
*[Assinatura]*  
Assinatura

PAGO 29/06/2023  
COM RECURSO DO PMDE  
ORDENADOR DE DESPESA

DADOS ADICIONAIS INFORMAÇÕES COMPLEMENTARES EMPRESA OPTANTE PELO SIMPLES NACIONAL Trib aprox. R\$ 71,11 Federal, R\$ 105,53 Estadual Fonte :IBPT/FECOMERCIO CE FADD79	RESERVADO AO FISCO
---	--------------------





# M. L. MIRANDA GOMES LTDA.

CNPJ.: 48.398.196/0001-40 - CGF.: 07.094.337-0  
Rua Manasses Pontes, 150 Centro - Massapê/CE  
CEP 62.010.445.

(88) 3611.4230 - (88) 3611.0909

RECIBO R\$

# 470,00

Recebemos do(a) Sr. (a)

Conselho Pais escola Jose Parente Prado

a importância de

Quatrocentos setenta Reais

referente a

Unf 903

Gráfica OPÇÃO BRINDES (88) 99207.1200

M.L. MIRANDA GOMES LTDA  
CNPJ 48 398 196/0001-40  
CGF 07 094337-0

RUA: MANASSES PONTES, 150  
BAIRRO: CENTRO, MASSAPÉ

Assinatura CEP 62.140-000

*M. Miranda*

29 de 06 de 2023

# M. L. MIRANDA GOMES LTDA.

CNPJ.: 48.398.196/0001-40 - CGF.: 07.094.337-0  
Rua Manasses Pontes, 150 Centro - Massapê/CE  
CEP 62.010.445

(88) 3611.4230 - (88) 3611.0909

RECIBO R\$

# 470,00

Recebemos do(a) Sr. (a)

Conselho Pais escola Jose Parente Prado

a importância de

Quatrocentos setenta Reais

referente a

Unf 903

Gráfica OPÇÃO BRINDES (88) 99207.1200

M.L. MIRANDA GOMES LTDA  
CNPJ 48 398 196/0001-40  
CGF 07 094337-0

RUA: MANASSES PONTES, 150  
BAIRRO: CENTRO, MASSAPÉ  
CEP 62.140-000

Assinatura

*M. Miranda*

29 de 06 de 2023

ATESTO QUE O:

MATERIAL  
 SERVIÇO

DESTE DOCUMENTO FOI RECEBIDO E CONFERIDO

DATA: 29/06/2023

*[Assinatura]*  
Assinatura

ATENÇÃO

PAGO 29/06/2023  
COM RECURSO DO PMDE

ORDENADOR DE DESPESAS







## ORDEM DE COMPRA

À EMPRESA

M. L. MIRANDA GOMES LTDA

Rua MANASSÉS PONTES, n 150 - CENTRO, Massapê - CE, 62.140-000

Prezados,

Com meus cordiais cumprimentos, venho por meio deste, emitir a presente **ORDEM DE COMPRA**, referente ao Contrato nº 08/2023, que tem por objeto a contratação de empresa para Material de Consumo/ MATERIAL DE LIMPEZA, referente ao Resultado da Cotação Eletrônica nº: 2023/11930.

ITEM	ESPECIFICAÇÃO	UNIDADE DE MEDIDA	QUANT.	VALOR UNITÁRIO	VALOR TOTAL
01	DETERGENTE, NEUTRO, EMBALAGEM COM IDENTIFICACAO DO PRODUTO E MARCA DO FABRICANTE, DATA DE FABRICACAO, PRAZO DE VALIDADE, REGISTRO OU NOTIFICAÇÃO NA ANVISA, FRASCO 500.0 MILILITROS - Obs:MARCA: FC	FRASCO 500.0 MILILITROS	175	1,49	260,75
02	PALHA DE ACO, LA DE ACO, LIMPEZA, PACOTE 8.0 UNIDADE - Obs: . MARCA: ATLAS	PACOTE 8.0 UNIDADES	40	1,55	62,00
03	ESPONJA PARA LIMPEZA, DUPLA FACE, MULTIUSO, PACOTE 3.0 UNIDADES - Obs: . MARCA: LIMPABELA	PACOTE 3.0 UNIDADES	25	1,49	37,25,
04	VASSOURA, CERDAS DE PALHA DE CARNAÚBA, CABO REMOVÍVEL REFORÇADO DE MADEIRA MINIMO 1,20 M, AVULSO 1.0 UNIDADE - Obs: . MARCA: LG	1.0 UNIDADE	100	1,10	110,00
VALOR TOTAL				R\$ 470,00	

Com isso, solicito a entrega dos materiais na sede da **ESCOLA JOSÉ PARENTE PRADO**, localizada na **Rua Santa Marta, 1 Sumaré**, no prazo de 05 (cinco) dias contados a partir do encaminhamento deste instrumento, conforme cláusula contratual.

Sem mais para o momento, renovamos os votos de apreço e estima.

Sobral, 23 de Junho de 2023.

Atenciosamente,

  
**ESTALBER AMARANTE VIEIRA**  
(DIRETOR DA ESCOLA JOSÉ PARENTE PRADO)  
CONTRATANTE

RUA SANTA MARTA, 100 - BAIRRO SUMARÉ CEP: 62014-110  
EMAIL: [joseparenteprado.seducsobral@gmail.com](mailto:joseparenteprado.seducsobral@gmail.com)  
FONE: (88) 3611-1776  
CNPJ: 01.913.528/0001-14 / INEP: 23025379 SOBRAL-CE

  
M.L. MIRANDA GOMES LTDA  
CNPJ 48 398 196/0001-40  
CGF 07 094337-0  
RUA: MANASSÉS PONTES, 150  
BAIRRO: CENTRO, MASSAPÊ  
CEP: 62.140-000  
FOLHA 95  
RUBRICA



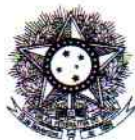

PODER JUDICIÁRIO  
JUSTIÇA DO TRABALHO

## **CERTIDÃO NEGATIVA DE DÉBITOS TRABALHISTAS**

Nome: M. L. MIRANDA GOMES LTDA (MATRIZ E FILIAIS)  
CNPJ: 48.398.196/0001-40  
Certidão nº: 17278415/2023  
Expedição: 26/04/2023, às 07:29:45  
Validade: 23/10/2023 - 180 (cento e oitenta) dias, contados da data de sua expedição.

Certifica-se que **M. L. MIRANDA GOMES LTDA (MATRIZ E FILIAIS)**, inscrito(a) no CNPJ sob o nº **48.398.196/0001-40**, **NÃO CONSTA** como inadimplente no Banco Nacional de Devedores Trabalhistas.

Certidão emitida com base nos arts. 642-A e 883-A da Consolidação das Leis do Trabalho, acrescentados pelas Leis ns.º 12.440/2011 e 13.467/2017, e no Ato 01/2022 da CGJT, de 21 de janeiro de 2022. Os dados constantes desta Certidão são de responsabilidade dos Tribunais do Trabalho.

No caso de pessoa jurídica, a Certidão atesta a empresa em relação a todos os seus estabelecimentos, agências ou filiais.

A aceitação desta certidão condiciona-se à verificação de sua autenticidade no portal do Tribunal Superior do Trabalho na Internet (<http://www.tst.jus.br>).

Certidão emitida gratuitamente.

### **INFORMAÇÃO IMPORTANTE**

Do Banco Nacional de Devedores Trabalhistas constam os dados necessários à identificação das pessoas naturais e jurídicas inadimplentes perante a Justiça do Trabalho quanto às obrigações estabelecidas em sentença condenatória transitada em julgado ou em acordos judiciais trabalhistas, inclusive no concernente aos recolhimentos previdenciários, a honorários, a custas, a emolumentos ou a recolhimentos determinados em lei; ou decorrentes de execução de acordos firmados perante o Ministério Público do Trabalho, Comissão de Conciliação Prévia ou demais títulos que, por disposição legal, contiver força executiva.





**GOVERNO DO  
ESTADO DO CEARÁ  
Procuradoria Geral do Estado**

**Certidão Negativa de Débitos Estaduais**

202316719370

**Emitida para os efeitos da Instrução Normativa Nº 13 de 02/03/2001**

<b>IDENTIFICAÇÃO DO(A) REQUERENTE</b>
<b>Inscrição Estadual:</b> 070943370
<b>CNPJ / CPF:</b> 48398196000140
<b>RAZÃO SOCIAL:</b> M. L. MIRANDA GOMES LTDA

**Ressalvado o direito da Fazenda Estadual de inscrever e cobrar as dívidas que venham a ser apuradas, certifico, para fins de direito, que revendo os registros do Cadastro de Inadimplentes da Fazenda Pública Estadual - CADINE, verificou-se nada existir em nome do(a) requerente acima identificado(a) até a presente data e horário, e, para constar, foi emitida esta certidão.**

**EMITIDA VIA INTERNET EM 26/06/2023 ÀS 08:35:10  
VÁLIDA ATÉ 25/08/2023**

**A autenticidade deste documento deverá ser comprovada via Internet, no endereço  
[www.sefaz.ce.gov.br](http://www.sefaz.ce.gov.br)**







**MINISTÉRIO DA FAZENDA**  
Secretaria da Receita Federal do Brasil  
Procuradoria-Geral da Fazenda Nacional

**CERTIDÃO NEGATIVA DE DÉBITOS RELATIVOS AOS TRIBUTOS FEDERAIS E À DÍVIDA  
ATIVA DA UNIÃO**

**Nome: M. L. MIRANDA GOMES LTDA**  
**CNPJ: 48.398.196/0001-40**

Ressalvado o direito de a Fazenda Nacional cobrar e inscrever quaisquer dívidas de responsabilidade do sujeito passivo acima identificado que vierem a ser apuradas, é certificado que não constam pendências em seu nome, relativas a créditos tributários administrados pela Secretaria da Receita Federal do Brasil (RFB) e a inscrições em Dívida Ativa da União (DAU) junto à Procuradoria-Geral da Fazenda Nacional (PGFN).

Esta certidão é válida para o estabelecimento matriz e suas filiais e, no caso de ente federativo, para todos os órgãos e fundos públicos da administração direta a ele vinculados. Refere-se à situação do sujeito passivo no âmbito da RFB e da PGFN e abrange inclusive as contribuições sociais previstas nas alíneas 'a' a 'd' do parágrafo único do art.º 11 da Lei nº 8.212, de 24 de julho de 1991.

A aceitação desta certidão está condicionada à verificação de sua autenticidade na Internet, nos endereços <<http://rfb.gov.br>> ou <<http://www.pgfn.gov.br>>.

Certidão emitida gratuitamente com base na Portaria Conjunta RFB/PGFN nº 1.751, de 2/10/2014.

Emitida às 09:18:40 do dia 15/05/2023 <hora e data de Brasília>.

Válida até 11/11/2023.

Código de controle da certidão: **7428.0D08.B867.3427**

Qualquer rasura ou emenda invalidará este documento.





[Voltar](#)[Imprimir](#)

### Certificado de Regularidade do FGTS - CRF

**Inscrição:** 48.398.196/0001-40  
**Razão Social:** M L MIRANDA GOMES LTDA  
**Endereço:** R MANASSES PONTES 150 / CENTRO / MASSAPE / CE / 62140-000

A Caixa Econômica Federal, no uso da atribuição que lhe confere o Art. 7, da Lei 8.036, de 11 de maio de 1990, certifica que, nesta data, a empresa acima identificada encontra-se em situação regular perante o Fundo de Garantia do Tempo de Serviço - FGTS.

O presente Certificado não servirá de prova contra cobrança de quaisquer débitos referentes a contribuições e/ou encargos devidos, decorrentes das obrigações com o FGTS.

**Validade:** 13/06/2023 a 12/07/2023

**Certificação Número:** 2023061304445691747763

Informação obtida em 13/06/2023 12:46:57

A utilização deste Certificado para os fins previstos em Lei esta condicionada a verificação de autenticidade no site da Caixa:  
**[www.caixa.gov.br](http://www.caixa.gov.br)**







ESTADO DO CEARÁ  
PREFEITURA MUNICIPAL DE MASSAPÉ  
SECRETARIA DE ADMINISTRAÇÃO E FINANÇAS



# CERTIDÃO NEGATIVA DÉBITOS MUNICIPAIS

## Nº 188/2023

Nome:	M L MIRANDA GOMES LTDA
Endereço Contribuinte:	RUA MANASSES PONTES, Nº 150, , CENTRO, MASSAPÉ - CE
Documento:	48.398.196/0001-40
Inscrição Contribuinte:	13307
Inscrição Municipal:	202003168

Em cumprimento ao despacho exarado na petição protocolada neste órgão, e ressalvado o direito da Secretaria de Finanças do Município de inscrever e cobrar as dívidas que venham a ser apuradas, certifico, para fins de direito, que revendo os registros do cadastro da secretaria de finanças do município, verificou-se nada existir em nome do(a) requerente acima identificado(a) até a presente data.

SETOR DE ARRECAÇÃO E FISCALIZAÇÃO, DA PREFEITURA MUNICIPAL DE MASSAPE - CE,

Victor Souza Marques  
Diretor Tributário  
Massapé - CE  
Portaria Nº 188/2023

Validade:	90 Dias
Cidade:	MASSAPÉ - CE
Data:	Sexta-feira 5 de Maio de 2023
Cod. Valid.:	9E2F675AA6

Departamento de Tributação e Arrecadação

IMPRESSO POR: Victor Souza Marques

05/05/2023 08:40:15

PREFEITURA MUNICIPAL DE MASSAPÉ  
CNPJ: 07.598.691/0001-16

gabinetepmmassape@hotmail.com

(88)3643-1499

FOLHA 30

RUBRICA



Data da consulta: 06/06/2023 15:24:17

### Identificação do Contribuinte - CNPJ Matriz

CNPJ: **48.398.196/0001-40**

A opção pelo Simples Nacional e/ou SIMEI abrange todos os estabelecimentos da empresa

Nome Empresarial: **M. L. MIRANDA GOMES LTDA**

### Situação Atual

Situação no Simples Nacional: **Optante pelo Simples Nacional desde 25/10/2022**

Situação no SIMEI: **NÃO enquadrado no SIMEI**

[+ Mais informações](#)

[Voltar](#)

[Gerar PDF](#)

