

**01 FACHADA B**  
esc: 1/75

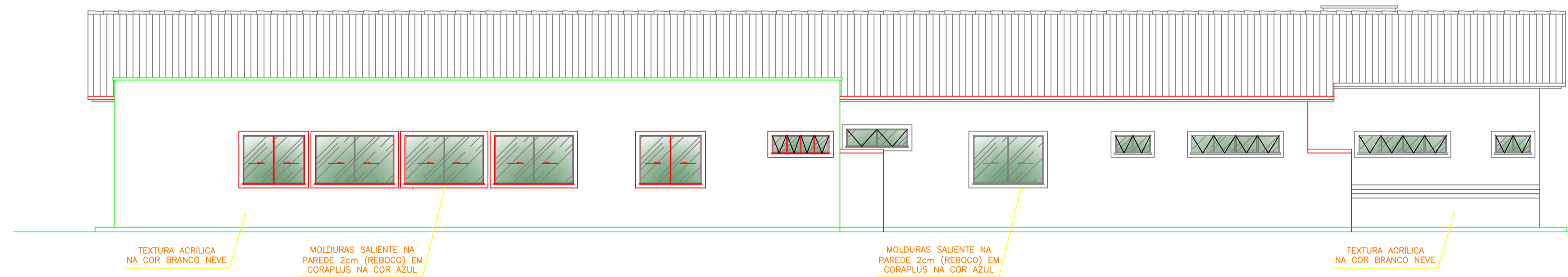

**02 FACHADA C**  
esc: 1/75

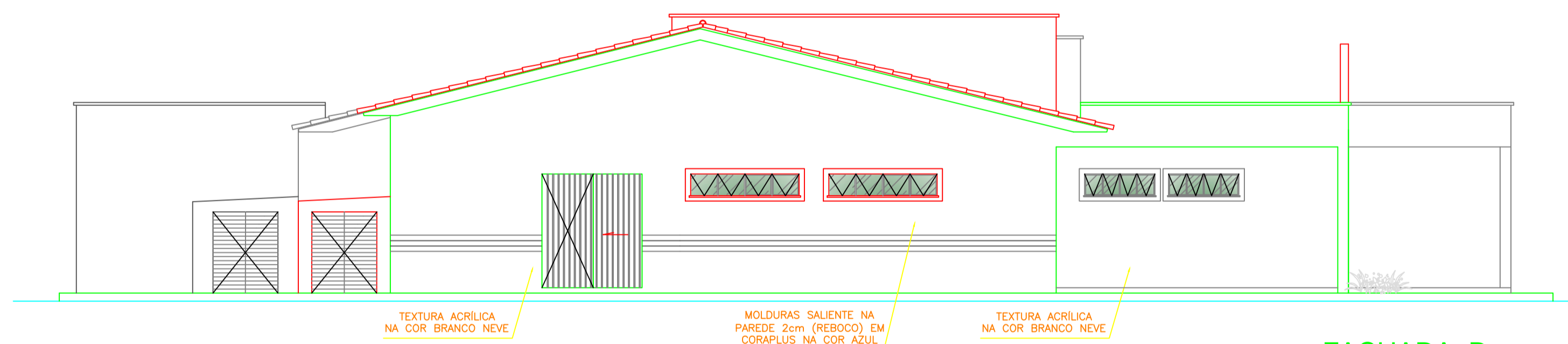

**03 FACHADA D**  
esc: 1/75

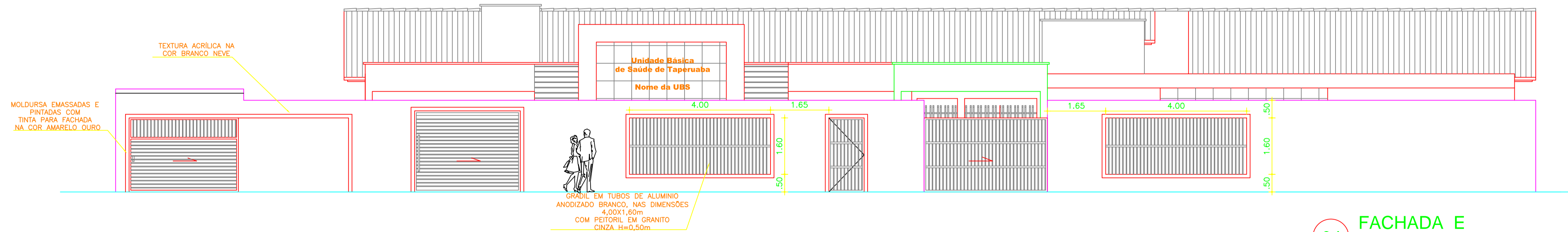

**04 FACHADA E**  
esc: 1/75

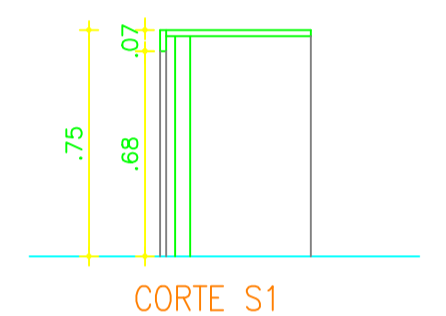
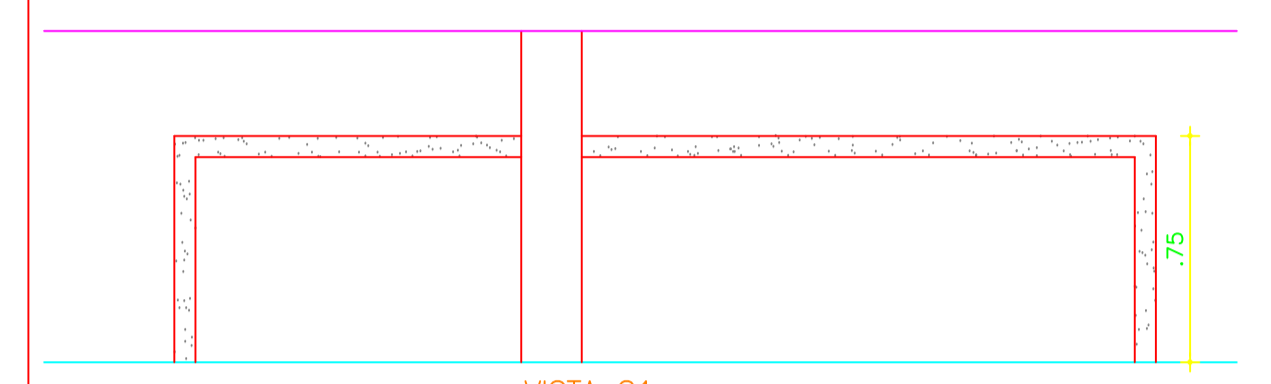
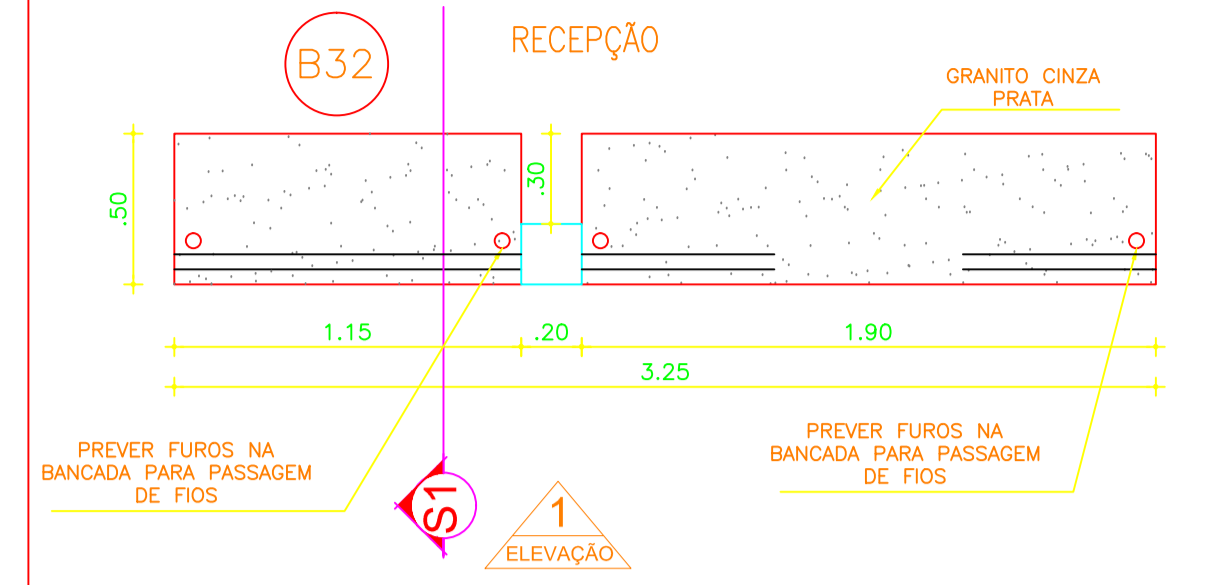

BANCADA	B32
MATERIAL	GRANITO CINZA PRATA
SAIA	7cm
ALTURA DO PISO	75cm
OBS:	BANCADA EM GRANITO CINZA PRATA. ESC:1/25

PAGO	APROVO
I.S.S.C.	I.S.S.P.
CREA	PROJETO: José Antenor Viana Coelho Arquiteto - CAU-CE A19.985-0 CPF: 295.935.573-34 CÁLCULO CONSTRUÇÃO PROPRIETÁRIO

**ANTENOR COELHO**  
ARQUITETO  
CAU - CE A 19.985 - 0  
RUA CONSELHEIRO RODRIGUES JR, 30  
SOBRAL - CE CEP.: 62.010-445  
FONE : (88) 3611-2417

PROJETO:	REFORMA-UNIDADE BÁSICA DE SAÚDE UBS - TAPERUABA/CE	
CLIENTE:	PREFEITURA MUNICIPAL DE SOBRAL	
LOCAL:	UNIDADE BÁSICA DE SAÚDE UBS - TAPERUABA/CE	
DISCIPLINA:	ARQUITETURA	
PROJETO:	1 FACHADA B	_____
	2 FACHADA C	_____
	3 FACHADA D	_____
	4 FACHADA E	_____
	5 BANCADAS	_____
	6	_____
	7	_____
ESCALA:	INDICADA	DESENHO: VALMIR SOARES
ABRIL / 2017	ABRIL / 2017	PRANCHA: 05/07

COR	PENA	NOTA
01	7	0,15
02	7	0,30
03	7	0,20
04	7	0,30
05	7	0,30
06	7	0,30
07	7	0,30
08	7	0,30
09	7	0,30
10	7	0,30
11	7	0,30
12	7	0,30
13	7	0,30
14	7	0,30
15	7	0,30
16	7	0,30
17	7	0,30
18	7	0,30
19	7	0,30
20	7	0,30
21	7	0,30
22	7	0,30
23	7	0,30
24	7	0,30
25	7	0,30
26	7	0,30
27	7	0,30
28	7	0,30
29	7	0,30
30	7	0,30
31	7	0,30
32	7	0,30
33	7	0,30
34	7	0,30
35	7	0,30
36	7	0,30
37	7	0,30
38	7	0,30
39	7	0,30
40	7	0,30
41	7	0,30
42	7	0,30
43	7	0,30
44	7	0,30
45	7	0,30
46	7	0,30
47	7	0,30
48	7	0,30
49	7	0,30
50	7	0,30