

### PROJETO MURO DE ARRIMO

PROJETO:  
**MURO DE ARRIMO DE ÁREAS DO ENTORNO DA LAGOA DA COSMAC - PARQUE SINHÁ SABOIA**

PROPRIETÁRIO: PREFEITURA MUNICIPAL DE SOBRAL  
 LOCAL: RUA RAIMUNDO RODRIGUES, BAIRRO SINHÁ SABOIA - SOBRAL - CE

CONTEÚDO:  
 1 PLANTA GERAL 4  
 2 5

FASE DO PROJETO: EXECUTIVO  
 ESCALA: 1/75  
 DATA: SETEMBRO/2018  
 PRANCHA: **01/04**

EQUIPE TÉCNICA:		RESERVA DE PROPRIEDADE INTELLECTUAL	
ARO, CAMPELO COSTA CAU-CE A79196-3	ENG. KEMMISON LUIZ CREA-CE 38328-D	A PROPRIEDADE INTELLECTUAL DO PRESENTE PROJETO É RESERVADA AO SEUS AUTORES, DE ACORDO COM A LEGISLAÇÃO PERTINENTE. O USO DESTE PROJETO OU DE QUALQUER DE SEUS ELEMENTOS, QUE NÃO FORAM OS DETERMINADOS, SERÃO CONSIDERADOS COMO APROPRIAÇÃO ILÍCITA E SERÃO APLICADAS AS LEIS QUE DEFENDEM DITOS DIREITOS A TODOS OS EFEITOS.	
ARO, ANDRÉ CARVALHO CAU-CE A57738-3	CARLOS EDUARDO BRATZ CREA-CE 321948-D		
ARO, MARCELY BARREIRA CAU-CE A63215-5	TEGO, NAZARENO LINHARES CREA-CE 330466-D		
COLABORADORES: PRISCILLA BARCELOS E THAYNAN MARROCOS			

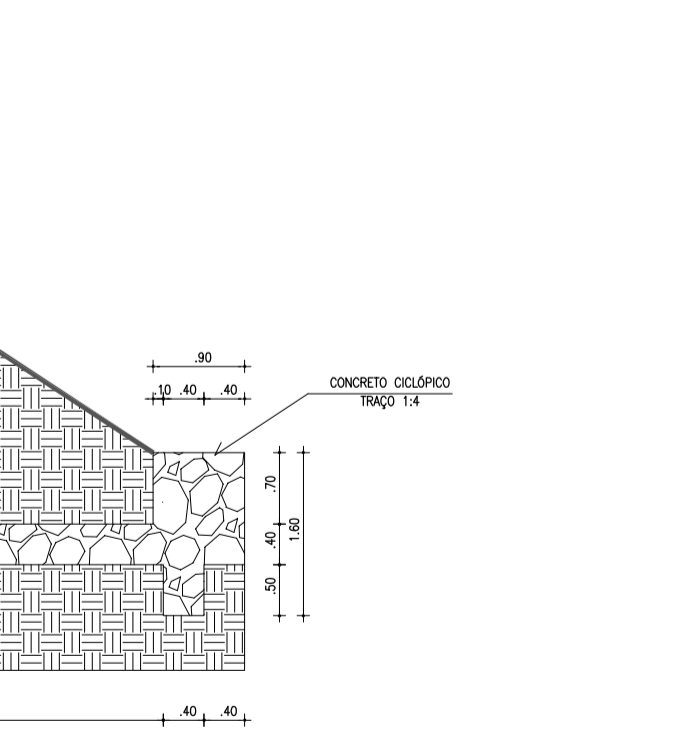
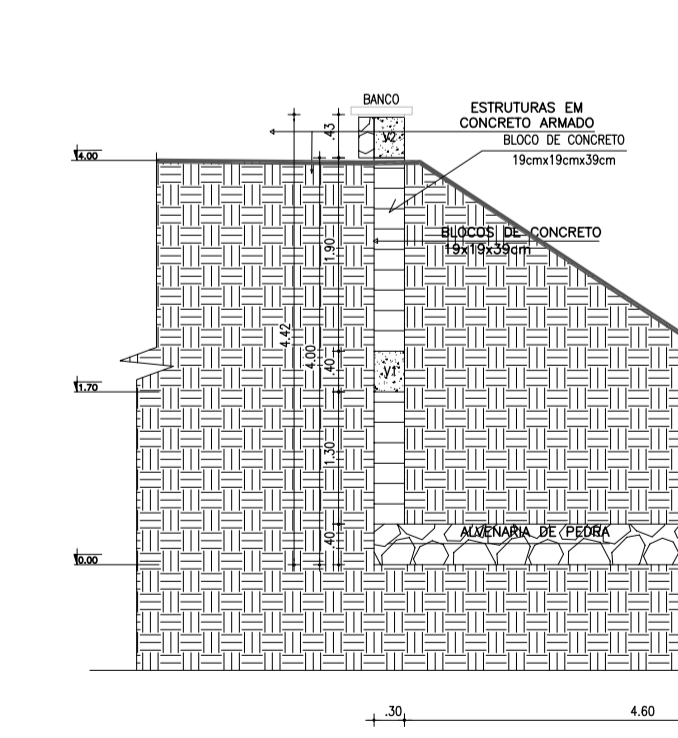
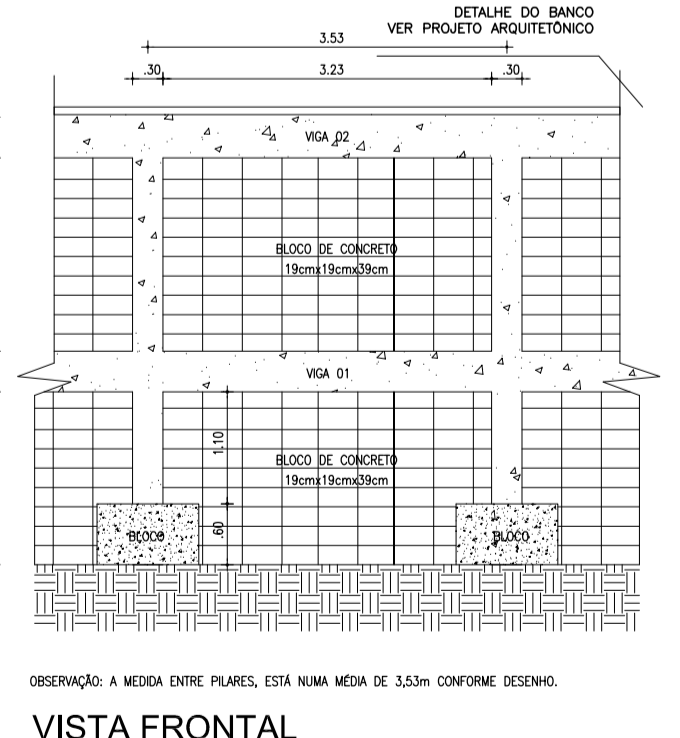
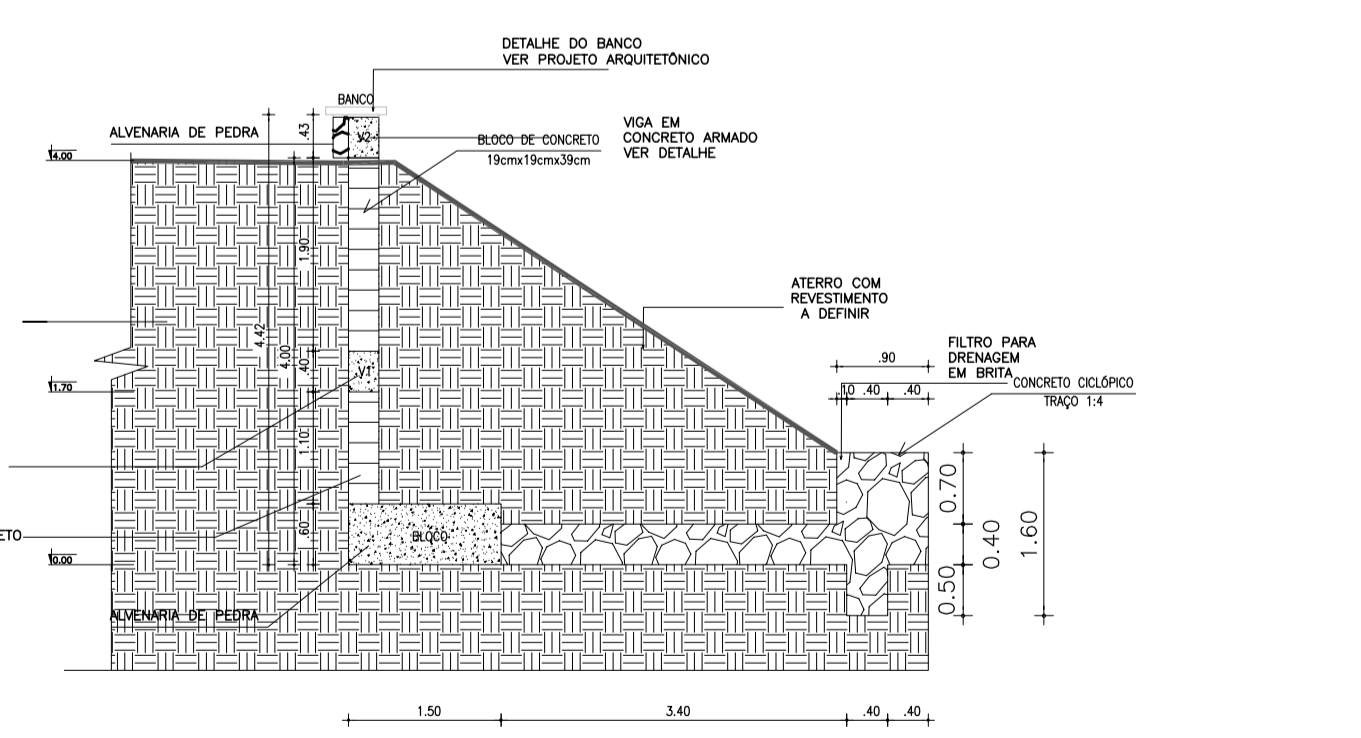
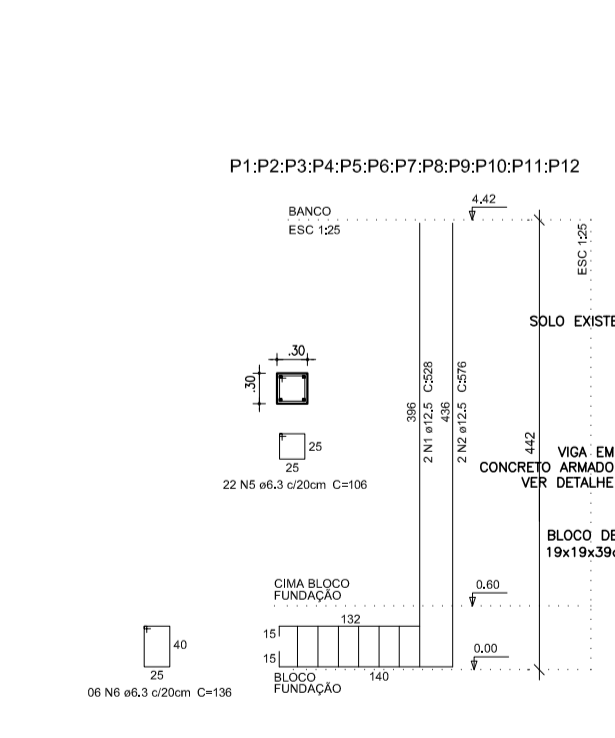

**PILARES**  
ESC 1:50

**CORTE "AA"**  
ESC 1:50

**VISTA FRONTAL**  
ESC 1:50

RESUMO AÇO

ACQ	DIAM	POSICAO	QUANTIDADE	COMPRIMENTO (m)	KG/M	PESO (KG)
CASO	12,5	N1	12	19,52	0,863	16,62
	12,5	N2	12	19,52	0,863	16,62
	12,5	N3	24	3,12	0,863	20,51
	12,5	N4	24	3,12	0,863	20,51
	6,3	N5	12	20,14	0,245	2,95
	6,3	N6	12	20,14	0,245	2,95
<b>PESO TOTAL CASO</b>					<b>0,863</b>	<b>36,20</b>

VIC. DE MANEIRA 088 (C2) 18x12 (2,25x0,17)  
 Área de forma 0,863 m² (18,63 m²)  
 Vic. de concreto 0,863 m³ (12,31 m³)

**V1/V2**  
ESC 1:50

**CORTE "BB"**  
ESC 1:50

RESUMO AÇO

ACQ	DIAM	POSICAO	QUANTIDADE	COMPRIMENTO (m)	KG/M	PESO (KG)
CASO	10,0	N7	02	12,07	0,617	7,44
	8,0	N8	02	12,07	0,398	4,82
	8,0	N9	02	24,7	0,245	6,05
<b>PESO TOTAL CASO</b>					<b>0,617</b>	<b>18,31</b>

**DETALHE BLOCOS**  
ESC 1:50