

1 VISTA 1 – ADMINISTRATIVO
ESCALA 1:50

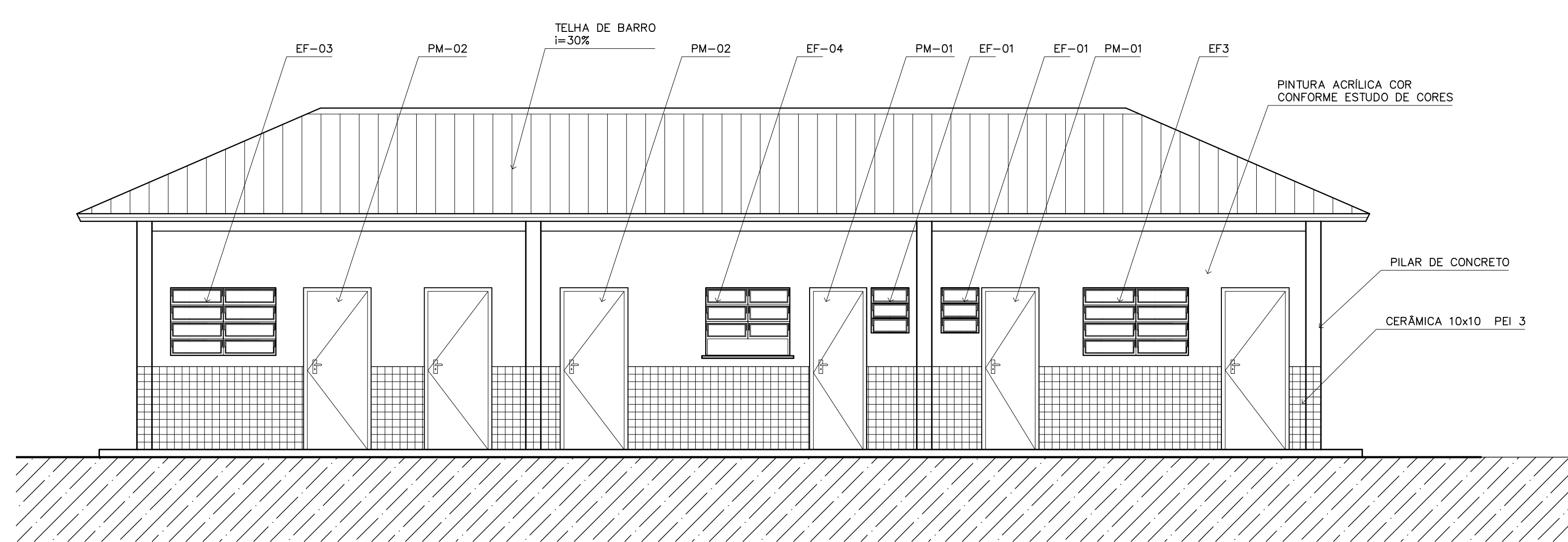

4 VISTA 4 – ADMINISTRATIVO
ESCALA 1:50

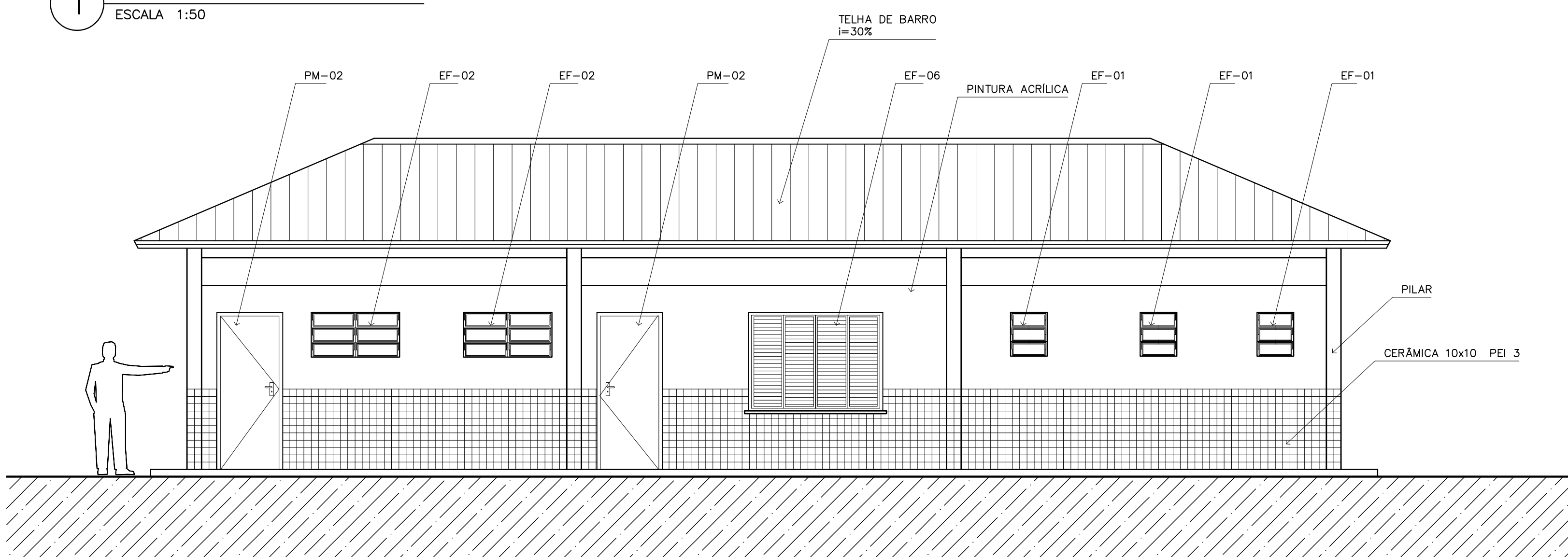

2 VISTA 2 – SERVIÇO
ESCALA 1:50

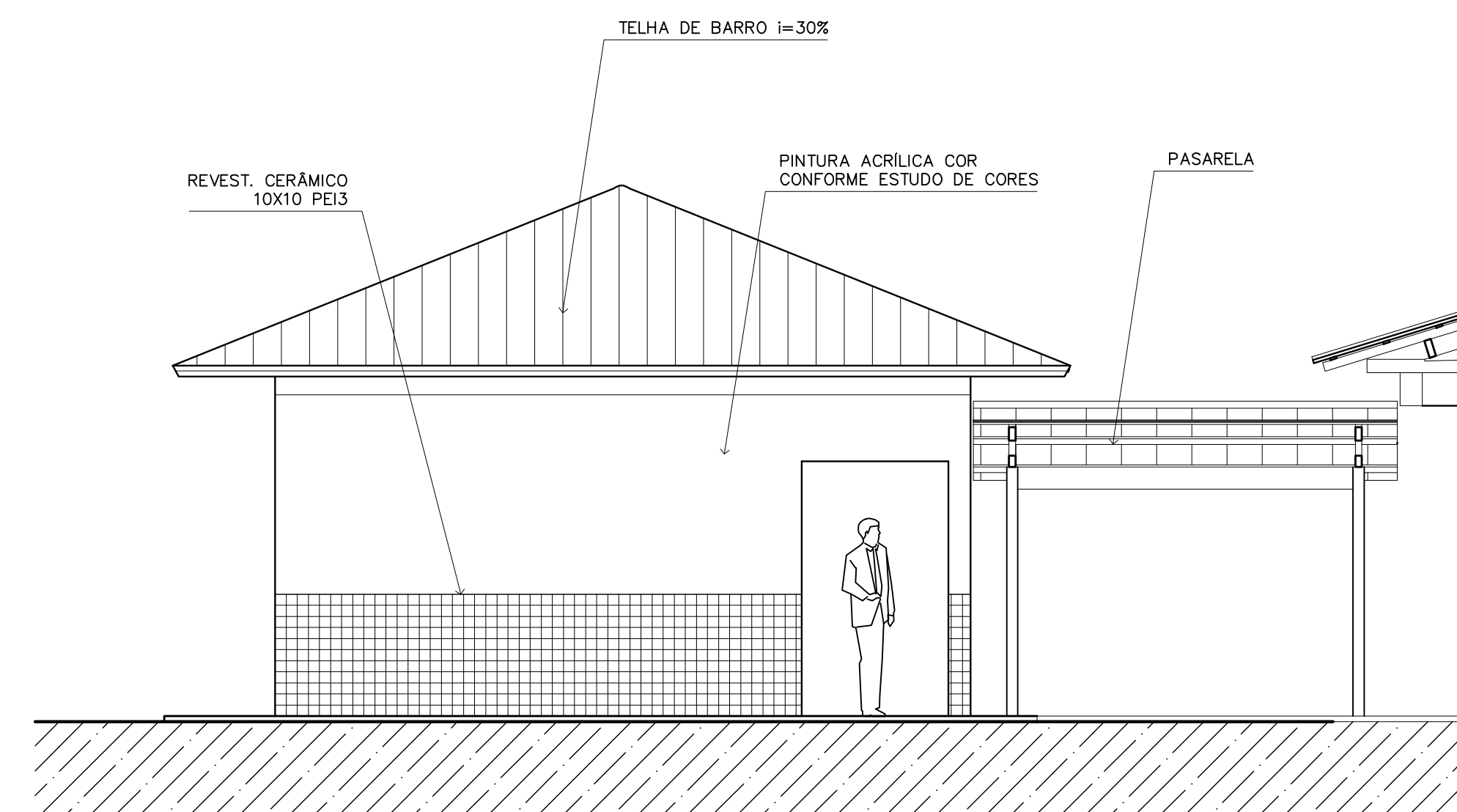

5 VISTA LATERAL – SERVIÇO / ADM.
ESCALA 1:50

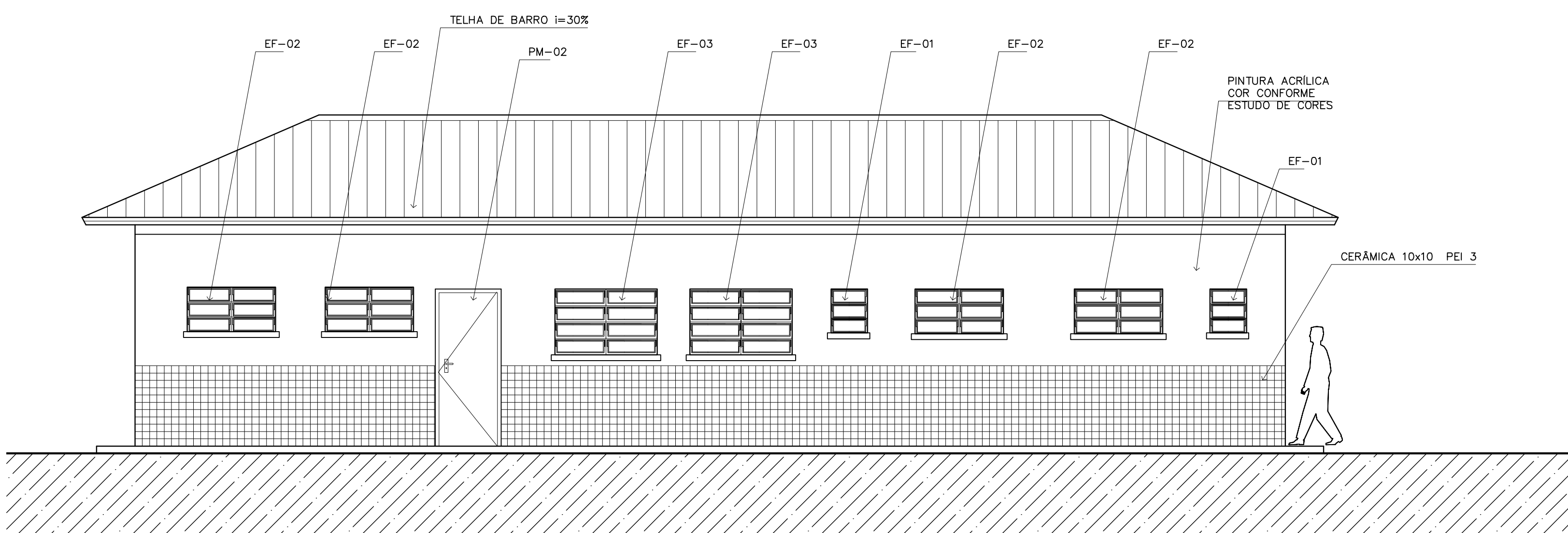

3 VISTA 3 – SERVIÇO
ESCALA 1:50

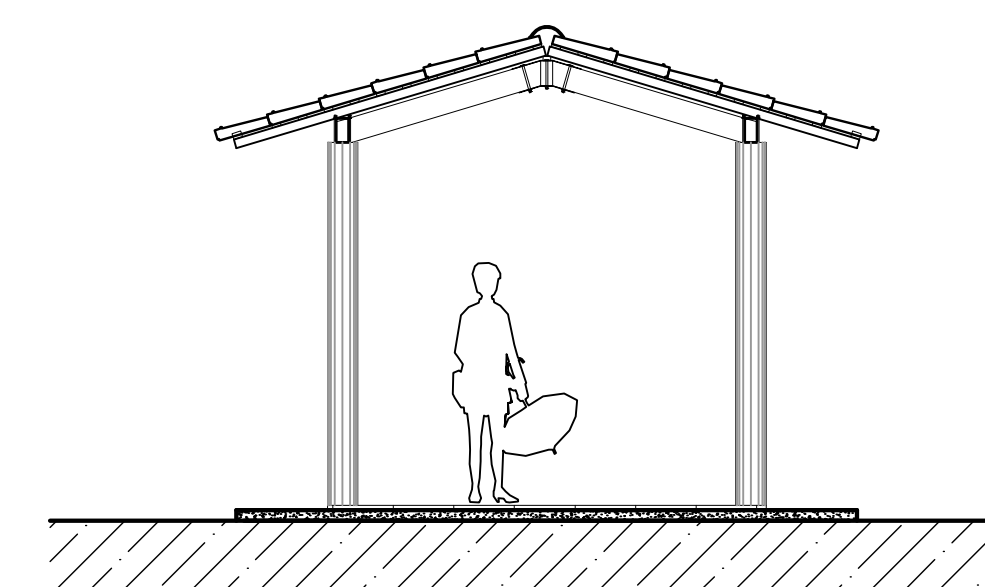

7 VISTA LATERAL – PASSARELA PEDAG.
ESCALA 1:50

- NOTAS:**
- NÃO TIRAR MEDIDAS EM ESCALA. CONFERIR DIMENSÕES IN LOCO
 - VERIFICAR POSIÇÃO EXATA DOS PILARES NO PROJETO ESTRUTURAL
 - VERIFICAR DETALHES CONSTRUTIVOS PERTINENTES NO PROJETO DE DETALHAMENTO
 - EM CASO DE CONFLITO DE INFORMAÇÕES ENTRE O PROJETO GRÁFICO E O CADERNO DE ESPECIFICAÇÕES, PREVALECE A INFORMAÇÃO CONTIDA NO DESENHO

Ministério da Educação **FADE** Fundo Nacional de Desenvolvimento da Educação

ESPAÇO EDUCATIVO URBANO II – 06 SALAS DE AULA

ENDEREÇO: DIVERSOS
 PROPRIETÁRIO: FUNDO DE FORTALECIMENTO PARA A ESCOLA – FUNDESCOLA
 AUTORES DO PROJETO: MARCELO TONIAZZO LISSA
 GUSTAVO SILVEIRA
 RESPONSÁVEL TÉCNICO:

PROPRIETÁRIO _____
 AUTOR DO PROJETO _____ CREA 8.432 D-DF
 AUTOR DO PROJETO _____ CREA 9.784 D-DF
 RESP. TÉCNICO _____

DILFO	CREA
	DILFO

ARQ	ARQUITETURA	FOLHA
	VISTAS EXTERNAS	12 / 16
REVISÃO: 01-2006	DATA: ABRIL/2006	ESCALA: 1:50
	DESENHO:	VISTO:



ARQUITETURA E CONSTRUÇÃO LTDA (041) 9984-9115 - MARCELO / (041) 9984-5180 - GUSTAVO / (041) 9984-5110 - GUSTAVO / (041) 9984-5111 - GUSTAVO / (041) 9984-5112 - GUSTAVO