

01 PLANTA BAIXA UTI - OBRA
BSC: 1/75

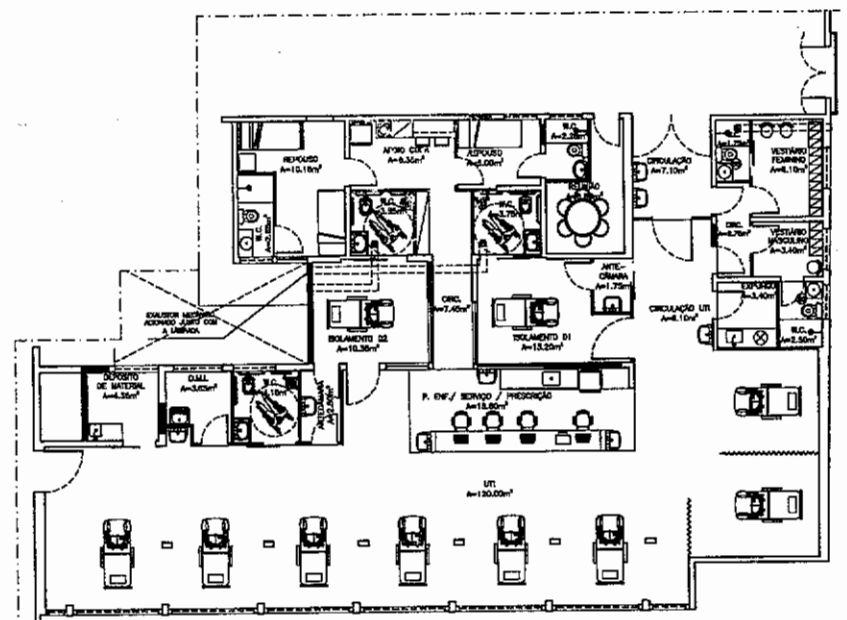

02 PLANTA BAIXA UTI - LAYOUT
BSC: 1/75

LEGENDA DE PLANO

---	PAREDE EXISTENTE
---	PAREDE A DEMOLIR
---	PAREDE A CONSTRUIR
---	PAREDE DE GESSO A CONSTRUIR

OBEL: ÁREAS ONDE HOUVER DUTO DE DRENAGEM MECÂNICA (VAV, DRENADORES, TUBO DE FORNO REMANECIDO COM GESSO DE WOOD) A SER CONSIDERADO EM DUTO (VER PROJEÇÕES)

QUADRO DE ÁREA

ÁREA REFORMADA	274,21 m ²
----------------	-----------------------

ESPECIFICAÇÕES DE MATERIAIS

- PISO**
- 1 - PORCELANATO NATURAL/BRANCO FOSCO (60X60CM) COM REJANTE EPÓXI NA MESMA COR DO PORCELANATO
 - 2 - PISO VINÍLICO EM MATILHA CONDUTIVO, HOMOGÊNEO COM BASE CONDUTORA NA COR BUE-APLICAÇÃO SOBRE FITA DE COBRE PARA ATERRAMENTO, ORDEMADOR RECORRIDAMENTO AS ORIENTAÇÕES DO FABRICANTE CONSULTAR SITE: ACHREVESTIMENTO.COM.BR
- OBEL:1: SOLERA, PÓRTULO, DRENAGEM E ESPELHO EM GRANITO CINZA PRATA POLIDO COM ESPESURA 3cm
- PAREDE**
- 1 - PORCELANATO NATURAL/BRANCO FOSCO (60X60CM) COM REJANTE EPÓXI NA MESMA COR DO PORCELANATO
 - 2 - TINTA ACRÍLICA TIPO HOSPITALAR (ACEITADO) COR BRANCO GELDO
 - 3 - TINTA ESMALTE EPÓXI TIPO HOSPITALAR COR BRANCO REVE
- IMPORTANTE: EM ÁREAS ONDE HOUVER LANTERINAS MAS QUE NÃO HAJA REVESTIMENTO DE PAREDE, DEVE SER PROVEDO REVESTIMENTO EM COBERTURA EMALHA BRANCA PARA PROTEÇÃO DA ÁREA DE RESTRANCO EM ESPAÇO CORRESPONDENTE A PÉLO MÍNIMO DE (02)S CÔNCAVOS 40x40 COM BRANCA.
- TETO**
- 1 - LAJE EMBAIXADA E PINTADA COM TINTA LATEX NA COR BRANCO NEVE FOSCO

QUADRO DE ESQUADRIAS

PORTAS

Nº	DIMENSÃO	MATERIAL	TIPO	ACABAMENTO	SOLERA	UNIDADE
P1	2,10x2,10	TIPO PAINEL 40x30cm	ABRIR	FORÇA TEXT.BRANCA	GRANITO CINZA	01
P2	2,10x2,10	TIPO PAINEL 40x30cm	ABRIR	FORÇA TEXT.BRANCA	GRANITO CINZA	01
P3	2,10x2,10	TIPO PAINEL 40x30cm	ABRIR	FORÇA TEXT.BRANCA	GRANITO CINZA	01
P4	1,80x2,10	TIPO PAINEL 40x30cm	ABRIR	FORÇA TEXT.BRANCA	GRANITO CINZA	01
P5	1,80x2,10	TIPO PAINEL 40x30cm	ABRIR	FORÇA TEXT.BRANCA	GRANITO CINZA	01
P6	1,80x2,10	TIPO PAINEL 40x30cm	ABRIR	FORÇA TEXT.BRANCA	GRANITO CINZA	01

JANELAS

Nº	DIMENSÃO	MATERIAL	TIPO	ACABAMENTO	PEITORIL	UNID.
J1	2,10x2,10	ALUMÍNIO PRATO	COBRIR	ANODIZADO BRANCO TRANSLUCIDO VERDE	GRANITO CINZA HELTON	01
J2	1,80x2,10	ALUMÍNIO PRATO	COBRIR	ANODIZADO BRANCO TRANSLUCIDO VERDE	GRANITO CINZA HELTON	01
J3	1,80x2,10	ALUMÍNIO PRATO	COBRIR	ANODIZADO BRANCO TRANSLUCIDO VERDE	GRANITO CINZA HELTON	01
J4	1,80x2,10	ALUMÍNIO PRATO	COBRIR	ANODIZADO BRANCO TRANSLUCIDO VERDE	GRANITO CINZA HELTON	01
J5	1,80x2,10	ALUMÍNIO PRATO	COBRIR	ANODIZADO BRANCO TRANSLUCIDO VERDE	GRANITO CINZA HELTON	01
J6	1,80x2,10	ALUMÍNIO PRATO	COBRIR	ANODIZADO BRANCO TRANSLUCIDO VERDE	GRANITO CINZA HELTON	01
J7	1,80x2,10	ALUMÍNIO PRATO	COBRIR	ANODIZADO BRANCO TRANSLUCIDO VERDE	GRANITO CINZA HELTON	01
J8	1,80x2,10	ALUMÍNIO PRATO	COBRIR	ANODIZADO BRANCO TRANSLUCIDO VERDE	GRANITO CINZA HELTON	01
J9	1,80x2,10	ALUMÍNIO PRATO	COBRIR	ANODIZADO BRANCO TRANSLUCIDO VERDE	GRANITO CINZA HELTON	01
J10	1,80x2,10	ALUMÍNIO PRATO	COBRIR	ANODIZADO BRANCO TRANSLUCIDO VERDE	GRANITO CINZA HELTON	01



REVISÃO

NO	DESCRIÇÃO	ELABORADO	PROJETO	DATA
01	ELABORAÇÃO INICIAL	Elton Theodoro	MARKUSZEWICZ	
02	REVISÃO			

PREFEITURA DE SOBRAL

REFORMA HOSPITAL DR. ESTEVAM PONTE - UNIDADE DE TERAPIA INTENSIVA

PROJETO DE ARQUITETURA

Nº	DESCRIÇÃO	PROJETO
01	PLANTA DA OBRA	002
02	PLANTA DE LAYOUT	005
03		

ARQUITETA, DESENHISTA E COORDENADORA

MARKUSZEWICZ

PROJETO DE ARQUITETURA

002

005

PB