



Bois Reisados de Sobral 2022

Inscrição enviada no dia 25/11/2021 às 19:44:55

Número da Inscrição

on-1222719515

Pendente

Categoria da Inscrição

Marque a categoria em que deseja realizar sua inscrição

Grupo Infanto-Juvenil

Agentes (proponentes)

Agente responsável pela inscrição



Francisca Juliane Silva Januário

Id: 60398

Nome: Francisca Juliane Silva Januário

Localização: -3.67018262376403,-40.3886604309082

Descrição Curta: Diretora geral do grupo Bois e reisados Floral Infantil do Paraíso das Flores há 12 anos. Participou do Edital das Artes 2021 e do Edital da Lei Aldir Blanc I, do Encontro de Bois e Reisados nos 2016, 2017,2018 e 2019.

Nome completo ou Razão Social: Francisca Juliane Silva Januário

CPF ou CNPJ: 028.303.473-40

Raça/cor: Preta

Data de Nascimento/Fundação: 1988-01-26

Gênero: Mulher Cis

Email Público: jjanurio941@gmail.com

Email Privado: jjanurio941@gmail.com

Telefone Público: (88) 99265-5594

Endereço: Rua Bartolomeu Bezerra de Vasconcelos, 30 , Alto da Brasília, 62044-080, Sobral, CE

CEP: 62044-080

Logradouro: Rua Bartolomeu Bezerra de Vasconcelos

Número: 30

Bairro: Alto da Brasília

Município: Sobral

Estado: CE

[Visualizar Portfólio](#)

**Coletivo**

Boi Floral Mirim

Id: 104256

Nome: Boi Floral Mirim

Localização: 0,0

Descrição Curta: Grupo de reisado Infantil, fundado em 1997.

Nome completo ou Razão Social: Grupo de Reisado Floral Mirim

[Visualizar Portfólio](#)

Espaço Vinculado



Não informado

CHAMADA PÚBLICA PARA APOIO E INCENTIVO DA TRADIÇÃO DE GRUPOS DE BOIS E REISADOS DE SOBRAL 2022 - Inscrição 1222719515**DADOS DO PROPONENTE**

* NOME COMPLETO: FRANCISCA JULIANE SILVA JANUÁRIO

* NOME ARTÍSTICO: JULIANE

NOME SOCIAL: *Campo não informado.*

* FAIXA ETÁRIA: Adulto (25 a 64 anos)

* NÚMERO DO CPF: 2830347340

* NO SEU GRUPO EXISTEM PESSOAS COM DEFICIÊNCIA?: Não

* NÚMERO DO RG: 2002099047567

* LOCALIZAÇÃO: Sede

* LOCALIZAÇÃO - BAIRRO: Alto da Brasília

* ENDEREÇO COMPLETO: Rua Bartolomeu Bezerra de Vasconcelos, 30 , Alto da Brasília, 62044-080, Sobral, CE

* ENDEREÇO DE E-MAIL: jjanuario941@gmail.com

* CONTATO DE TELEFONE: (88) 992655594

DOCUMENTAÇÃO PARA HABILITAÇÃO JURÍDICA* DOCUMENTO DE IDENTIFICAÇÃO OFICIAL: [on-1222719515 - 6197d87106a28 - DOCUMENTO DE IDENTIFICAÇÃO OFICIAL.pdf](#)* CADASTRO DE PESSOA FÍSICA - CPF: [on-1222719515 - 6197d887fb2c70 - CADASTRO DE PESSOA FÍSICA CPF.pdf](#)* COMPROVANTE DE ENDEREÇO: [on-1222719515 - 6197d8898fd2a - COMPROVANTE DE ENDEREÇO.pdf](#)

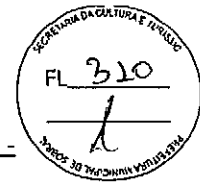

DECLARAÇÃO DE RESIDÊNCIA: *Arquivo não enviado.*

* **COMPROVANTE DE SITUAÇÃO DE REGULARIDADE DE CPF:** [on-1222719515 - 6197d8903c987 -](#)

[COMPROVANTE DE SITUAÇÃO DE REGULARIDADE DE CPF.pdf](#)

* **CERTIDÃO NEGATIVA DE DÉBITOS MUNICIPAIS:** [on-1222719515 - 6197d899084d3 - CERTIDÃO NEGATIVA DE DÉBITOS MUNICIPAIS.pdf](#)

* **CERTIDÃO NEGATIVA DE TRIBUTOS ESTADUAIS:** [on-1222719515 - 6197d8a2a38c1 - CERTIDÃO NEGATIVA DE TRIBUTOS ESTADUAIS.pdf](#)

* **CERTIDÃO NEGATIVA DE TRIBUTOS FEDERAIS:** [on-1222719515 - 6197d8a9a284f - CERTIDÃO NEGATIVA DE TRIBUTOS FEDERAIS.pdf](#)

* **CARTA DE REPRESENTAÇÃO:** [on-1222719515 - 619fd21fb73fe - CARTA DE REPRESENTAÇÃO.pdf](#)

DOCUMENTAÇÃO PARA AVALIAÇÃO TÉCNICA

* **PORTFÓLIO DIGITAL:** [on-1222719515 - 619fd25e3a227 - PORTFÓLIO DIGITAL.pdf](#)

* **CURRÍCULO CULTURAL DO(A) PROPONENTE:** [on-1222719515 - 61a0112349a04 - CURRÍCULO CULTURAL PROPONENTE.pdf](#)

* **PLANO DE TRABALHO - PROPOSTA CULTURAL E FINANCEIRA:** [on-1222719515 - 61a00ca530035 - PLANO DE TRABALHO - PROPOSTA CULTURAL E FINANCEIRA.pdf](#)

DECLARAÇÃO DE RESPONSABILIDADE

* **DECLARO que não sou detentor de qualquer título, cargo, emprego ou função pública, assim como funcionário terceirizado da Administração Direta e Indireta do Município de Sobral.:** true

* **DECLARO não ser cônjuge, ascendentes, descendentes e colaterais, até segundo grau de qualquer pessoa com título, cargo, emprego ou função pública, assim como funcionário terceirizado da Administração Direta e Indireta do Município de Sobral.:** true

* **DECLARO não estar em pendência, inadimplência, falta de prestação de contas em contratos e/ou convênios celebrados com as esferas Federal, Estadual ou Municipal:** true

* **DECLARO que estou ciente que devo entregar à SECULT de relatório detalhado de cumprimento das atividades ocorridas no período de execução, em até 60 (sessenta) dias após o término da vigência do instrumento.:** true

* **DECLARO que o Grupo de Boi e Reisado que represento diante deste Edital não possui em seu histórico junto à SECULT, situação de pendência, inadimplência ou falta de prestação de contas com esta Secretaria.:** true

* **DECLARO, para fins de direito, sob as penas da Lei, que as informações e documentos prestados são verdadeiros e autênticos (fiéis à verdade e condizentes com a realidade atual).:** true

Avaliadores desta inscrição

Marque/desmarque os avaliadores desta inscrição. Por padrão, são selecionados aqueles que avaliam de acordo com as regras de distribuição definidas.



** Avaliador desta inscrição pela regra de distribuição.*

CARTERA DE IDENTIDADE

PALEGER DIRETO



Paleger Direto



PALEGER DIRETO

PALEGER DIRETO

LEI Nº 7.116 DE 29/08/83

ASSINATURA DO DIRETOR

Assinatura do Diretor

2 VIA

P. 19

CPF

LIVRO: 453 SOBRAL - CE

CERT. NASCIMENTO - CARTORIO 2 OFICIO TERMO: 62564 FOLHA: 058

DOC. ORIGEM

NACIONALIDADE
SOBRAL - CE

MARIA DE LOURDES SILVA JANUARIO

LITS JANUARIO

MARIA DE LOURDES SILVA JANUARIO

Assinatura Municipal de validade
reconhecida pelo Tabelião de Notas
de Sobral - Ceará. Original

DATA DE NASCIMENTO
26/01/1988

DATA DE
EXPEDICAO

18/02/2013

REGISTRO NACIONAL

MINISTÉRIO DA FAZENDA

Receita Federal
Cadastro de Pessoas Físicas

COMPROVANTE DE INSCRIÇÃO

Número

028.303.473-40

Nome

FRANCISCA JULIANE SILVA JANUARIO

Nascimento

26/01/1988

VÁLIDO SOMENTE COM COMPROVANTE DE IDENTIFICAÇÃO



Ministério da Fazenda
Secretaria da Receita Federal do Brasil

Comprovante de Situação Cadastral no CPF

Nº do CPF: **028.303.473-40**

Nome: **FRANCISCA JULIANE SILVA JANUARIO**

Data de Nascimento: **26/01/1988**

Situação Cadastral: **REGULAR**

Data da Inscrição: **15/06/2005**

Digito Verificador: **00**

Comprovante emitido às: **16:46:49** do dia **09/11/2021** (hora e data de Brasília).
Código de controle do comprovante: **54AB.663B.75AE.D526**



Este documento não substitui o "Comprovante de Inscrição no CPF".

(Modelo aprovado pela IN/RFB nº 1.548, de 13/02/2015.)



Nº do CPF: 028.303.473-40
Nome da Pessoa Física: FRANCISCA JULIANE SILVA JANUARIO
Data de Nascimento: 26/01/1988
Situação Cadastral: REGULAR
Data da Inscrição: 15/06/2005
Código de Controle: 54AB.663B.75AE.D526

A Secretaria da Receita Federal do Brasil confirma a autenticidade do comprovante.

ANEXO II

EDITAL Nº 007/2021 - SECUET - CHAMADA PÚBLICA PARA APOIO E INCENTIVO DA TRADIÇÃO DE GRUPOS DE BOIS E REISADOS DE SOBRAL
2022

CARTA DE REPRESENTAÇÃO

A Secretaria da Cultura e Turismo de Sobral

Sobral/CE, 22 de novembro de 2021.

Nós, integrantes do grupo/coletivo FLORAL MIRIM, abaixo listados, declaramos e concordamos em designar como representante do senhor(a) **FIGAMENSCA TIBELANE SILVA JANUARIO**, inscrito(a) no RG: 2003099047567 e CPF: 026.303.173-46, podendo este(a) representar a proposta, apresentar documentos, bem como receber o incentivo em nome do grupo/coletivo caso o mesmo seja contemplado.

O(A) representante fica responsável civil, penal e administrativamente pela aplicação do recurso ora referido.

NOME	Camilla Emerson Da Silva
RG	2004031065573
CPF	040.648.173-38
ENDEREÇO	Rua Lomei, 52, Vila de Marcondes
TELEFONE	38 992653592
ASSINATURA	Figamensca Tibelane Silva Januario

NOME	Camilla Emerson Da Silva
RG	2004031065573
CPF	040.648.173-38
ENDEREÇO	Rua Lomei, 52, Vila de Marcondes
TELEFONE	38 992653592
ASSINATURA	Figamensca Tibelane Silva Januario

SOBRAL

SECRETARIA DE AGRICULTURA E Pecuária
 Nº 318
 1/1

Nome: *Colégio Estadual*

CNPJ: *6094 859.513 37*

Endereço: *Palmito, Explotadora Rio Tulipa 310*

Telefone: *(98) 994403976*

Assinatura: *Paulo, Bruno, Gama de Silva*

Nome: *Paulo*

CNPJ: *6094 859.513 37*

Endereço: *Palmito, Explotadora Rio Tulipa 310*

Telefone: *(98) 994403976*

Assinatura: *Paulo*

Nome: *Jana*

RG: *20086023971*

CNPJ: *077-538-383-60*

Endereço: *Palmito, Explotadora Rio Tulipa 310*

Telefone: *088341634*

Assinatura: *Jana*

OBSERVAÇÕES:

1. O requerente anexar cópias de documentos que comprovem a veracidade das informações apresentadas.
2. No caso de integrantes menores de idade, necessitam também a assinatura de seu representante legal, com cópia do RG e do CPF.

VALEA EM TODO O TERRITÓRIO NACIONAL

REGISTRO GERAL 2008603067 - 6 DATA DE APROVAÇÃO 28/08/2013

NOME JOSÉ WESLEY JANUÁRIO VIEIRA
 FILIAÇÃO JOSÉ FLAVIO OLIVEIRA VIEIRA
 FUNDADORA JULIANE SILVA JANUÁRIO

ESTADO DE ORIGEM CE DATA DE NASCIMENTO 18/07/2008

POSTO DE ORDEM 1000 A 1002 SOBRAI - CE OFÍCIO TERMO: INSCRIÇÃO EM 1000

REPÚBLICA FEDERATIVA DO BRASIL

ESTADO DO CEARÁ
 SECRETARIA DA SEGURANÇA PÚBLICA E DEFESA SOCIAL
 POLÍCIA BOMENSE DO ESTADO DO CEARÁ
 DEPARTAMENTO DE IDENTIFICAÇÃO CIVIL E REGISTRO DE VOTOS

Polegal Direito

José Wesley Tomazovic Lisboa

Prefeitura Municipal de Sobral
 reconheço que a cópia xerográfica
 está de acordo com o original.

Em: _____

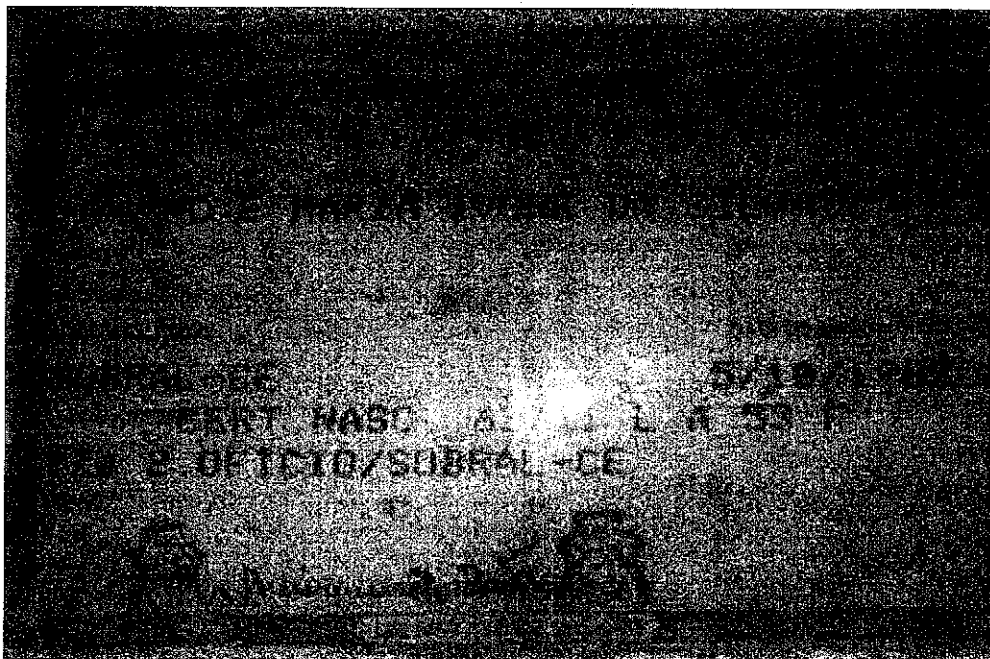

Reconheço que a cópia xerográfica
está de acordo com o original.

Em: _____

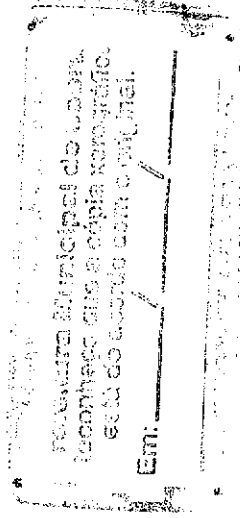
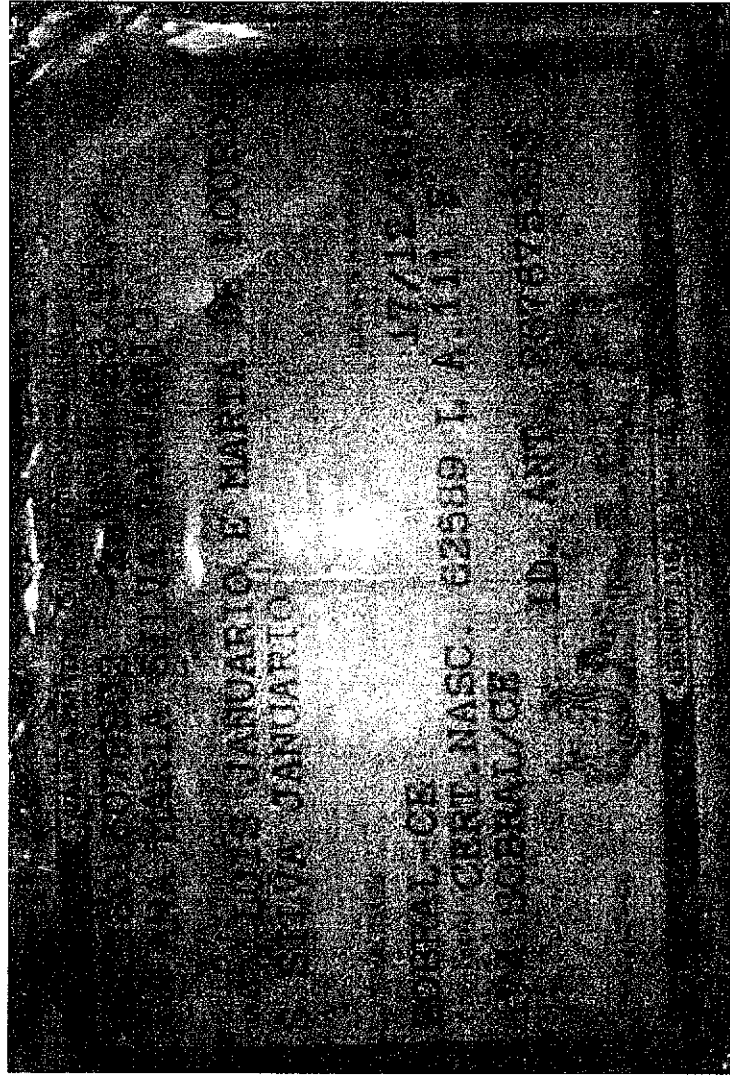
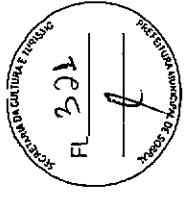

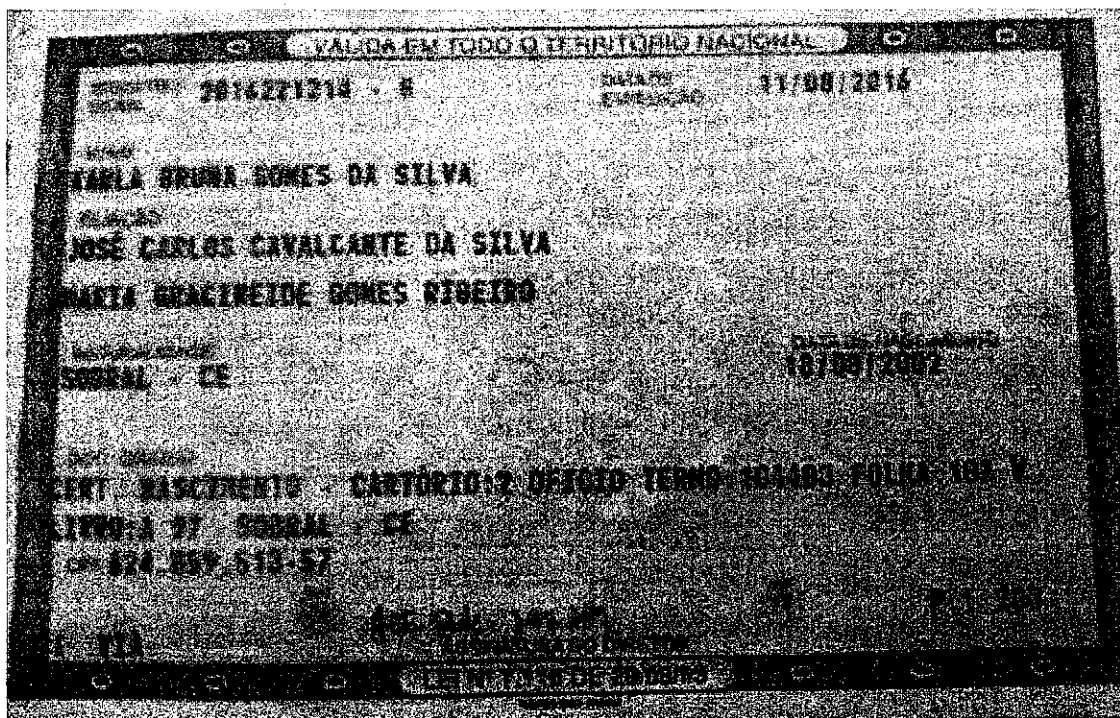

Secretaria Municipal de Saúde
 Prefeitura Municipal de Sobral
 Reconheço que a cópia xerográfica
 está de acordo com o original.
 Em: _____

SECRETARIA DA CULTURA E ESPORTE
FL. 303
f
SECRETARIA DA CULTURA E ESPORTE

SECRETARIA DA CULTURA E ESPORTE
ESTADO DO CEARÁ
SECRETARIA DE CULTURA E ESPORTE
DEPARTAMENTO DE PATRIMÔNIO CULTURAL
CARTÃO DE IDENTIFICAÇÃO DE BENS CULTURAIS

Nome: JANA LUIZA JARDARDO MARIANO
Endereço: JOSE DA SILVA MARIANO
JANA MARIA SELVA JARDARDO
Município: SOBRAL - CE
Data de Registro: 29/07/1996

Localização:
Cidade: SOBRAL - CE
Distrito: BARRAGEM DO SERRA
Número: 93245
Lote: 110

Assinatura do Autor
SECRETARIA DE CULTURA E ESPORTE
LEI Nº 7.170 DE 1984

SECRETARIA DA CULTURA E ESPORTE
ESTADO DO CEARÁ
SECRETARIA DE CULTURA E ESPORTE
DEPARTAMENTO DE PATRIMÔNIO CULTURAL
CARTÃO DE IDENTIFICAÇÃO DE BENS CULTURAIS

Nome: JANA LUIZA JARDARDO MARIANO
Endereço: JOSE DA SILVA MARIANO
JANA MARIA SELVA JARDARDO
Município: SOBRAL - CE
Data de Registro: 29/07/1996

Localização:
Cidade: SOBRAL - CE
Distrito: BARRAGEM DO SERRA
Número: 93245
Lote: 110

Assinatura do Autor
SECRETARIA DE CULTURA E ESPORTE
LEI Nº 7.170 DE 1984

Polícia Direita

Jana Luiza Bonuário Mariano

CARTÃO DE IDENTIFICAÇÃO

SECRETARIA MUNICIPAL DE CULTURA E ESPORTE
Município de Sobral
Certifico que a cópia xerográfica
está de acordo com o original.
Em: _____



PREFEITURA DE SOBRAL
SECRETARIA DO ORÇAMENTO E FINANÇAS
CERTIDÃO NEGATIVA DE TRIBUTOS MUNICIPAIS



Nº 0000009324

DADOS DO CONTRIBUINTE OU RESPONSÁVEL

Inscrição Contribuinte / Nome

83248 - FRANCISCA JULIANE SILVA JANUARIO

Endereço

RUA BARTOLOMEU B VASCONCELOS, 32

PARAISO DAS FLORES SOBRAL-CE CEP: 62010-970

No. Requerimento

0000009324/2021

Documento

C.P.F.: 028.303.473-40

Natureza jurídica

Pessoa Física

CERTIDÃO

Certificamos para os devidos fins, que revendo os registros dos cadastros da dívida ativa e de inadimplentes desta Secretaria, constata-se - até a presente data - não existirem em nome do(a) requerente, nenhuma pendência relativa a tributos municipais.

A Secretária do Orçamento e Finanças se reserva o direito de inscrever e cobrar as dívidas que posteriormente venham a ser apurados. Para Constar, foi lavrada a presente Certidão.

A aceitação desta certidão está condicionada à verificação de sua autenticidade na internet, nos seguinte endereço: <http://servicos.speedgov.com.br>

SOBRAL-CE, 09 DE NOVEMBRO DE 2021

Esta certidão é válida por 090 dias contados da data de emissão

VALIDA ATÉ: 06/02/2022

COD. VALIDAÇÃO 0000009324





PREFEITURA DE SOBRAL
SECRETARIA DO ORÇAMENTO E FINANÇAS



VALIDAÇÃO DE CERTIDÃO

Nº: 2021 / 0000009324

DOCUMENTO: C.P.F.: 028.303.473-40

DATA DE EMISSÃO: 09/11/2021

Esta CERTIDÃO NEGATIVA DE TRIBUTOS MUNICIPAIS foi emitida pelo Sistema SEFIN Online sendo válida até 06/02/22
SOBRAL-CE, 09 DE NOVEMBRO DE 2021

CERTIDÃO VALIDADA VIA INTERNET

em 09/11/21 às 16:41:15



GOVERNO DO
ESTADO DO CEARÁ
Procuradoria Geral do Estado



Certidão Negativa de Débitos Estaduais
202118920258

Emitida para os efeitos da Instrução Normativa Nº 13 de 02/03/2001

IDENTIFICAÇÃO DO(A) REQUERENTE
Inscrição Estadual: *****
CNPJ / CPF: 02830347340
RAZÃO SOCIAL: *****

Ressalvado o direito da Fazenda Estadual de inscrever e cobrar as dívidas que venham a ser apuradas, certifico, para fins de direito, que revendo os registros do Cadastro de Inadimplentes da Fazenda Pública Estadual - CADINE, verificou-se nada existir em nome do(a) requerente acima identificado(a) até a presente data e horário, e, para constar, foi emitida esta certidão.

EMITIDA VIA INTERNET EM 09/11/2021 ÀS 16:41:53
VÁLIDA ATÉ 08/01/2022

A autenticidade deste documento deverá ser comprovada via Internet, no endereço
www.sefaz.ce.gov.br

**CERTIDÃO NEGATIVA DE DÉBITOS ESTADUAIS - VALIDAÇÃO**

Número da Certidão
202118920258

- CPF (pessoas físicas)
 CNPJ (pessoas jurídicas)
 CGF (contribuintes do
Estado do Ceará)

CPF/CNPJ/CGF
02830347340

Pesquisar

	Número da Certidão	Código do Requerente	Data da Emissão	Hora
Certidão emitida pela Procuradoria Geral do Estado do Ceará - PGE.	202118920258	2830347340	09/11/2021	16:41:53

CONSULTAS PÚBLICAS - VERSÃO - DATA:
SECRETARIA DA FAZENDA DO ESTADO DO CEARÁ (HTTPS://WWW.SEFAZ.CE.GOV.BR)



MINISTÉRIO DA FAZENDA
Secretaria da Receita Federal do Brasil
Procuradoria-Geral da Fazenda Nacional



**CERTIDÃO NEGATIVA DE DÉBITOS RELATIVOS AOS TRIBUTOS FEDERAIS E À DÍVIDA
ATIVA DA UNIÃO**

Nome: FRANCISCA JULIANE SILVA JANUARIO
CPF: 028.303.473-40

Ressalvado o direito de a Fazenda Nacional cobrar e inscrever quaisquer dívidas de responsabilidade do sujeito passivo acima identificado que vierem a ser apuradas, é certificado que não constam pendências em seu nome, relativas a créditos tributários administrados pela Secretaria da Receita Federal do Brasil (RFB) e a inscrições em Dívida Ativa da União (DAU) junto à Procuradoria-Geral da Fazenda Nacional (PGFN).

Esta certidão se refere à situação do sujeito passivo no âmbito da RFB e da PGFN e abrange inclusive as contribuições sociais previstas nas alíneas 'a' a 'd' do parágrafo único do art. 11 da Lei nº 8.212, de 24 de julho de 1991.

A aceitação desta certidão está condicionada à verificação de sua autenticidade na Internet, nos endereços <<http://rfb.gov.br>> ou <<http://www.pgfn.gov.br>>.

Certidão emitida gratuitamente com base na Portaria Conjunta RFB/PGFN nº 1.751, de 2/10/2014.

Emitida às 16:47:38 do dia 09/11/2021 <hora e data de Brasília>.

Válida até 08/05/2022.

Código de controle da certidão: **C958.842D.0FE3.F824**

Qualquer rasura ou emenda invalidará este documento.

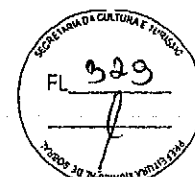

BRASIL

(HTTPS://GOV.BR)

Confirmação da Autenticidade de Certidões

Resultado da Confirmação de Autenticidade de Certidão

CPF: 028.303.473-40

Código de Controle: C958.842D.0FE3.F824

Data da Emissão: 09/11/2021

Hora da Emissão: 16:47:38

Tipo Certidão: Negativa

Certidão Negativa emitida em 09/11/2021, com validade até 08/05/2022.

[Página Anterior \(/Servicos/certidaointernet/PF/Autenticidade/Voltar\)](/Servicos/certidaointernet/PF/Autenticidade/Voltar)

[Nova consulta \(/Servicos/certidaointernet/PF/Autenticidade/Confirmar\)](/Servicos/certidaointernet/PF/Autenticidade/Confirmar)