

LEGENDA DO PISO:

(P1)		PISO RÓSTICO DE CONCRETO (1,20m x 1,20m), ESP=7cm NA COR CINZA	A=863,90m²
(P2)		PISO RÓSTICO DE CONCRETO (1,20m x 1,20m), ESP=7cm NA COR VERMELHA	A=75,68m²
(G)		GRAMA	A=705,14m²
(PTA)		PISO TÁTIL DE ALERTA 40x40cm, COR BEGE	A=82,87m²
(PTB)		PISO TÁTIL DIRECIONAL 40x40cm, COR BEGE	A=11,67m²
(GPV)		GRANITO POLIDO e=2cm, (ROSA IRACEMA)	A=29,70m²

LEGENDA MOBILIÁRIO URBANO:

(P)		POSTE EM CONCRETO COM 4 PÉTALAS E LÂMPADAS A VAPOR MERCÚRIO DE 250W - H=7,5m	07 UND
(B1)		BANCOS COM BASE EM ALVENARIA CHAPISCADA COR NATURAL E TAMPÃO EM CONCRETO COM PINTURA AMARELO ESMALTE-VER (D1) PR 05	75,80 m
(LX)		LIXEIRAS EM MANILHA PREMOLDADA DE CONCRETO-VER (D4) PR 05	07 UND
(LX*)		LIXEIRAS SELETIVAS EM MANILHA PREMOLDADA DE CONCRETO VER (D5) PRANCHA 05	01 UND

LEGENDA DE VEGETAÇÃO

(A1)		ÁRVORES EXISTENTES	10 UND
(A2)		ÁRVORES A SEREM PLANTADAS - TIPO: IPÊS	22 UND
(A3)		PALMEIRAS A SEREM PLANTADAS	10 UND

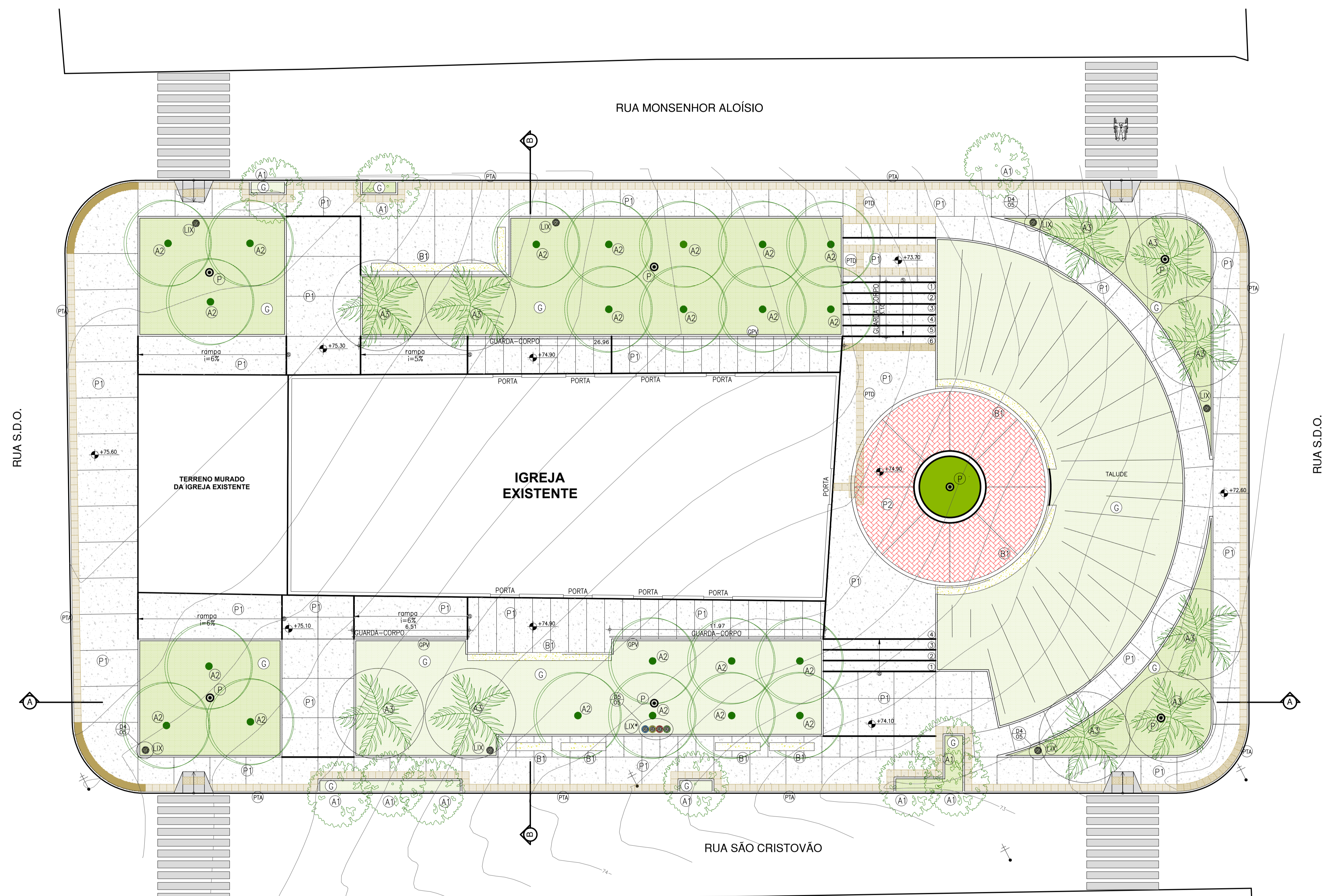

PAGO	APROVO
I.S.S.C.	I.S.S.P.
CAU	PROJETO CÁLCULO CONSTRUÇÃO PROPRIETÁRIO

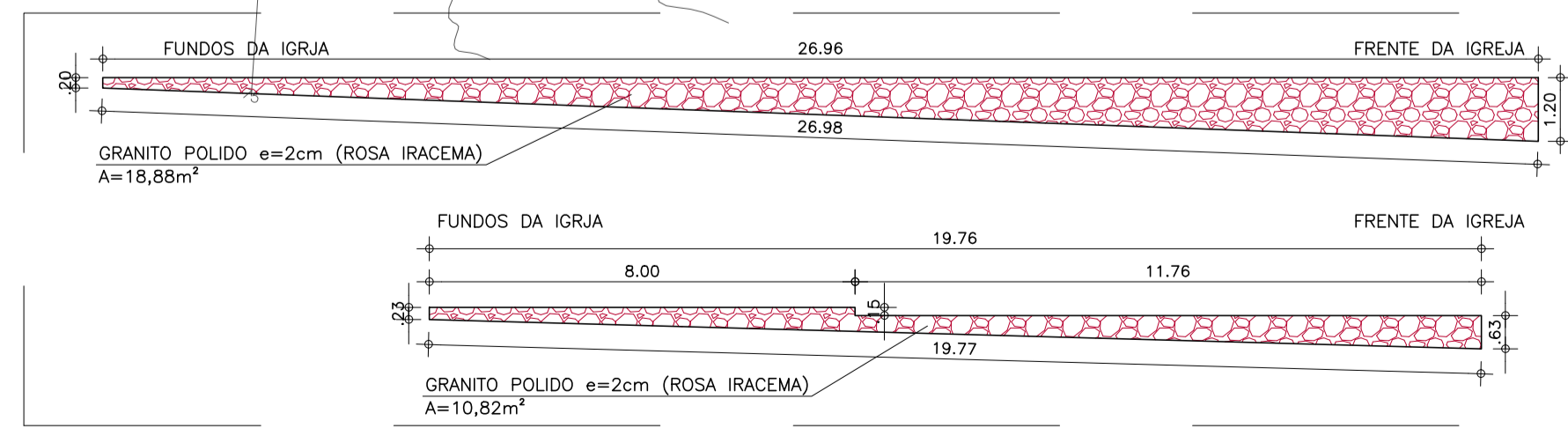

02 LATERAL ESQUERDA PATAMAR
Esc. 1/125

03 LATERAL DIREITA PATAMAR
Esc. 1/125

01 PLANTA BAIXA PROPOSTA
Esc. 1/125

PREFEITURA MUNICIPAL DE SOBRAL-CE
RUA VARRATO DE MEDEIROS, 1250 - CENTRO
INSTITUTO DE ESTUDOS URBANOS
FONES: (88)3677.3232 - (88)3614.3800
email: campelocosta@sobral.ce.gov.br

RESPONSÁVEIS TÉCNICOS
AUTOR DO PROJETO: CAMPELO COSTA
Arquiteto CAU CE A79156-3
CO-AUTORA DO PROJETO: MARCELY BARREIRA
Arquiteta CAU CE A83215-5

PROJETO DE ARQUITETURA

CLIENTE: PREFEITURA DE SOBRAL
ENDEREÇO: RUA SÃO CRISTÓVÃO, BAIRRO: SANTO ANTÔNIO
PROJETO: PRAÇA SANTO ANTÔNIO SOBRAL/CE

CONTEÚDO:
1 PLANTA BAIXA PROPOSTA
2 LATERAL ESQUERDA PATAMAR
3 LATERAL DIREITA PATAMAR
4
5
6

DESENHO: MARCELY	ESCALA: INDICADA	PRANCHA: 02/05
REVISÃO: REVISÃO-02	DATA: 22/12/16	OUT / 2014