

COORDENADORIA JURÍDICA
PROGRAMA MUNICIPAL DE MANUTENÇÃO E DESENVOLVIMENTO DA
EDUCAÇÃO INFANTIL E ENSINO FUNDAMENTAL- PMDE
PRESTAÇÃO DE CONTAS

PROTOCOLO DE APROVAÇÃO DA PRESTAÇÃO

Tendo em vista a análise da Prestação de Contas, consta em pleno acordo as normas de comprovantes (Ofícios, Demonstrativos, Nota Fiscal, Recibo e Mapas) de acordo com a Lei PMDE N°1861 de 24 DE abril de 2019.

É dada como **ANALISADA E APROVADA** esta Prestação.

Conselho Escolar CEI Dolores Lustosa

Mês de Referência: **DEZEMBRO/2023**

Data da Análise: **31/01/2024**

Extrato Mensal por Instituição de Ensino - PMDE

Escola / Centro de Educação Infantil CEI DOLORES LUSTOSA

Mês de Referência: DEZEMBRO/2023

Receita	
Saldo Anterior:	5.695,58
Repasse Mensal:	0,00
Rendimento:	11,21
Depósito:	0,00
IOF:	9,03
IRRF:	1,63
Receita Total:	5.696,13

Despesas					
Edifício	Despesa	Mês/Ref.	Data Pgto	Valor R\$	Observação
POLO (2085901)	ÁGUA	novembro/2023	04/12/2023	1.235,71	
POLO (2085901)	ISS/DAM	abril/2023	20/12/2023	34,67	
POLO (2085901)	ISS/DAM	julho/2023	20/12/2023	67,58	
POLO (2085901)	ISS/DAM	agosto/2023	20/12/2023	33,50	
POLO (2085901)	ISS/DAM	setembro/2023	20/12/2023	33,20	
POLO (2085901)	ISS/DAM	outubro/2023	20/12/2023	32,91	
POLO (2085901)	ISS/DAM	novembro/2023	20/12/2023	32,61	
POLO (2085901)	ISS/DAM	dezembro/2023	27/12/2023	29,38	
POLO (2085901)	LOCAÇÃO DE IMPRESSORA	dezembro/2023	13/12/2023	950,00	
POLO (2085901)	LUZ	novembro/2023	04/12/2023	2.227,66	

Extrato Mensal por Instituição de Ensino - PMDE

Escola / Centro de Educação Infantil CEI DOLORES LUSTOSA

Mês de Referência: DEZEMBRO/2023

Receita	
Saldo Anterior:	5.695,58
Repasse Mensal:	0,00
Rendimento:	11,21
Depósito:	0,00
IOF:	9,03
IRRF:	1,63
Receita Total:	5.696,13

Despesas					
Edifício	Despesa	Mês/Ref.	Data Pgto	Valor R\$	Observação
POLO (2085901)	TAXAS BANCÁRIAS	dezembro/2023	15/12/2023	69,00	
ESCOLA RENATO PARENTE (10355930)	LUZ	novembro/2023	04/12/2023	763,80	
				5.510,02	

Saldo:	186,11
---------------	---------------

Sistema de Processo Administrativo Digital - PROADI

Órgão/Local Origem: CENTRO DE EDUCAÇÃO INFANTIL DOLORES LUSTOSA	
Nº Processo: P293218/2024	Data Abertura: 18/01/2024 às 10:39
Tipo: Financeiro	
Assunto: PRESTAÇÃO DE CONTAS	
Nome do Interessado: CONSELHO ESCOLAR C.E.I DOLORES LUSTOSA	
Observação: Prestação de contas do PMDE referente a dezembro de 2023 do Conselho Escolar Cei Dolores Lustosa.	

TRAMITAÇÕES

Nº	ÚLTIMO DESTINO	DATA	RESPONSÁVEL
10	Centro De Educação Infantil Dolores Lustosa	18/01/2024 14:38:01	Maria Lucilene De Lima
11			
12			
13			
14			
15			
16			
17			
18			
19			
20			



Companhia Energética de Ceará
 Rua Padre Cícero, 100
 Fortaleza - CE 051 - 60190-005
 CNPJ 07.347.210/0001-00 - CEP 05100-000
 DOCUMENTO AUTORIZADO PARA FISCALIZAÇÃO SUPLENTE ELÉTRICA ELETROENFIA

CLASSIFICAÇÃO DA UNIDADE CONSUMIDORA B3 OUTROS - Poder público Municipal - 50000015 - 10650 - 11060590-NAU-732	TIPO DE FORNECIMENTO Monofásico
MUNICÍPIO DE SOBRAL R. UIRAN MARINHO 348 CIDADE PEDRO MENDES CARNEIRO, SOBRAL, CE CEP: 62030-640 CNPJ: 07.347.210/0001-00 - INSC. EST.: 068202583	VALOR DO PAGAMENTO 10355930
	VALOR DO CLIENTE 10355930

PERÍODO DE REFERÊNCIA 11/2023	VENCIMENTO 12/12/2023	TOTAL A PAGAR R\$ 763,80
----------------------------------	--------------------------	-----------------------------

INFORMAÇÕES TÉCNICAS

NOTA FISCAL Nº 088930459 - SÉRIE ÚNICA / DATA DE EMISSÃO: 14/11/2023
 EMITIDO EM CONTINGÊNCIA - Pendente de Autorização
 Consulte pela Chave de Acesso em:
<http://dfeportal.sefazvirtual.re.gov.br/df3consulta>
 chave de acesso: 2323110704725100017068000088304691003743518
 Protocolo de autorização: 3232300040265308 - 13/11/2023 às 01:07:15:03
 00
 CFOP 5258 VENDA DE ENERGIA ELÉTRICA A NAO CONTRIBUINTE
 Data de apresentação: 27/11/2023

PERÍODOS: Band. Tarif.: Verde : 14/10 - 14/11
 Bandeira verde em novembro/23, sem custos adicionais na fatura.
 Informações: www.aneel.gov.br

DATAS DE LEITURA	LEITURA ANTERIOR	LEITURA ATUAL	Nº DE DIAS	PRÓXIMA LEITURA
	13/10/2023	14/11/2023	32	13/12/2023

COMPARAÇÃO DO PAGAMENTO									
Item da Fatura	Unid	Qtd	Preço Un. (R\$) Contribuinte	Valor (R\$)	PIS (%)	COFINS (%)	ICMS (%)	ICMS Un. (R\$)	Taxa Un. (R\$)
Força Ativa Fornecida TE	MWh	753	0,29975	227,81	13,34	297,80	20,00	83,58	0,29982
Força Ativa Fornecida TUSD	MWh	753	0,58449	439,58	14,46	443,58	20,00	84,71	0,44431
Força Motriz			0,00000	2,42	0,00	0,00	0,00	0,00	0,00000
Força			0,00000	26,34	0,00	0,00	0,00	0,00	0,00000
Forças de Tensão Federal	MWh		0,00000	8,27	0,00	0,00	0,00	0,00	0,00000
SUBTOTAL FATURAMENTO:				741,51					
SUBTOTAL OUTROS:				22,29					
TOTAL:				763,80	33,30	741,51		149,29	

Tipos Fel. LID - Lida; MED - Média de consumo; MIN - mínimo bilateral; AUT - Autolimitar

CONSUMO (kWh)	RECORRIDO	ALÍQUOTA PM	ALÍQUOTA PM	VALOR R\$
504	24,51	0,00	0,00	10,22
753	49,02	1,00	1,00	5,92
1506	98,04	4,00	4,00	27,28

RECORRIDO AO FISCO

Valor devido de ICMS e IPI de Energia Elétrica nos termos do Acordo Sinal 02/2019 (000421)

CONSUMO (kWh)	RECORRIDO	ALÍQUOTA PM	ALÍQUOTA PM	VALOR R\$
504	24,51	0,00	0,00	10,22
753	49,02	1,00	1,00	5,92
1506	98,04	4,00	4,00	27,28

PAGOS DE RECUPERAÇÃO

CONSUMO (kWh)	RECORRIDO	ALÍQUOTA PM	ALÍQUOTA PM	VALOR R\$
504	24,51	0,00	0,00	10,22
753	49,02	1,00	1,00	5,92
1506	98,04	4,00	4,00	27,28

NOTIFICAÇÃO DE PAGOS DE CONTAS VENCIDAS

CAIXA ECONOMICA FEDERAL

Militorária: sorteios quartas e sábados!

333-722896551-7
 04/DEZ/2023
 HORA 07:13:06:14
 TERM 062195

LOT. 05.021714-3
 LOCALIDADE: SOBRAL
 AG. VINCULADA: 3572

COMPROVANTE PAGAMENTO DE BILETE BANCOS

INST. EMISSORA: ITAU UNIBANCO S.A.
 BANCO RECEBEDOR: CAIXA ECONOMICA FEDERAL

LINHA DIGITAVEL DO CODIGO DE BARRAS
 3419129229 94871532930
 63587343209 4 9552000376393

BENEFICIÁRIO
 NOME FANTASIA: COMPANHIA ENERGETICA DE CEARÁ
 RAZÃO SOCIAL: COMPANHIA ENERGETICA DE CEARÁ
 CNPJ: 07.047.251/2001-70

PAGADOR
 NOME FANTASIA: MUNICÍPIO DE SOBRAL
 RAZÃO SOCIAL: MUNICÍPIO DE SOBRAL
 CNPJ: 07.538.634/2001-37

DATA DE VENCIMENTO: 12/DEZ/2023
 DATA DE PAGAMENTO: 04/DEZ/2023
 VALOR NOMINAL: 763,80
 JUROS: 0,00
 IOF: 0,00
 MULTA: 0,00
 DESCONTO: 0,00
 ABATIMENTO: 0,00
 VALOR CALCULADO: 763,80
 VALOR DO PAGAMENTO: 763,80

TIPO DE PAGAMENTO: ESPECIE
 333-722896551-7
 VIA DO CLIENTE

PAGO COM RECURSO DO PMDE
 Compensado 05/12/2023

Documento assinado digitalmente

MARIA LUCILENE DE LIMA
 Data: 17/01/2024 14:14:22
 Verifique em <https://validar.iti.gov.br>

Comp. 018 Banco 104 Agência 0554 C1 5 Cents 03002257-5 CF 0 Série AAA Cheque nº 900808
 Pague por este cheque a quantia de Setecentos e sessenta e três reais e
oitenta e dois centavos e centavos acima
 em à sua ordem

Enx

Sobref. 04 de dezembro de 2023
 Maria Lucilene de Lima

SOBRAL
 RUA CEL. JOSE SABOIA, 300
 CENTRO - SOBRAL - CE
 CONFECCÃO 11/23

CONSELHO ESCOLAR C E I DOLORES
 06.211.101.0001-60
 Façenda Teobaldo Brasil
 CLIENTE BANCOITIO
 DESDE 03/2003

10405544 0189008085 600300225752

PAGO COM RECURSO DO PMDE

Compensado 05/12/2023 -



Documento assinado digitalmente
 MARIA LUCILENE DE LIMA
 Data: 17/01/2024 14:15:24
 Verifique em <https://validar.iti.gov.br>

JJ 055400400660-8

Comp.	Banco	Agência	Cl	Conta	Ci	Série	Cheque n°	Ci	ES
018	104	0554	5	03002257-5	0	AAA	900809	8	15

Paga por este cheque a quantia de dois mil duzentos e vinte e sete reais e cinquenta e seis centavos e centavos acima
 ou à sua ordem

Enel
 Sobral, 04 de dezembro de 2023
 Maria Lucilene de Lima

SOBRAL
 RUA CEL. JOSE SABOIA, 300
 CENTRO - SOBRAL - CE
 CONFEÇÃO: 11/23

CONSELHO ESCOLAR C E I DOLORES
 CNPJ 06.241.191/0001-60
 Faécida Teobaldo Brasil
 CLIENTE BANCÁRIO DESDE 03/2009

0189008095A 600300225752

JJ 055400400661-6

PAGO COM RECURSO DO PMDE

Compensado 05/12/2023



Documento assinado digitalmente

MARIA LUCILENE DE LIMA

Data: 17/01/2024 14:35:28

Verifique em <https://validar.iti.gov.br>



SERVIÇO AUTÔNOMO DE ÁGUA E ESGOTO
DOUTOR MONTE, 563 - CENTRO
SOBRAL - CE - CEP: 62011-200
CNPJ 07.817.778/0001-37

Versão: 1.6.1.7

INSCRIÇÃO

13133-0

Por Estorno

CONTA DE CONSUMO DE ÁGUA/ESGOTO E SERVIÇOS

11/2023

PREF. M. SOBRAL - C.E.I. DOLORES LUSTOSA
RUA RAIMUNDO N. DOS SANTOS, 70
CID. DR. JOSE EUCLIDES - Cep: 62000100
SOBRAL - CE

Classe PBM	A/E: 0	Tarifa PUB	Quantidade de Economias				Agente 000022
			Fuente 000	Comun 000	Indus 000	Públi 001	

Hidrômetro A18G270353	Data de Instalação 13/02/2019	Localização 0000270035	Data Leit. Ant. 17/10/2023	Data Leit. Atual 16/11/2023
--------------------------	----------------------------------	---------------------------	-------------------------------	--------------------------------

DADOS CONSUMO		ULTIMOS CONSUMOS		
Leitura anterior: 3636		10/2023	86	0
Leitura atual: 3718		09/2023	101	0
Consumo: 82		08/2023	44	0
Dias: 30		07/2023	52	0
Média: 69		06/2023	83	0
Ocorrência: LEITURA NORMAL		05/2023	53	0

PARAMETROS DA ÁGUA DISTRIBUÍDA						
Reservatório: E.T.A.	Data: 01/03/2023					
Parâmetros Cor	at	at	Cloro	Turbidez	Fluor	Coli. Totais
Pedra	até 15 UN	6.0 e 9.5	até 5.0	até 5.0	até 1.5 ml	Ausente
Oxidos	10.0	7.71	5.0	1.72	0.97	0.0

SERVIÇOS E TARIFAS			
Cod.	Descrição	N.F.	Valor (R\$)
1	ÁGUA		706,00
2	ESGOTO		494,20
17	Encargos (09/2023) 6 dias	1/1	3,20
16	Multa por Atraso - 09/2023	1/1	32,31

Multa: 2,00 (porcento) Valor: 0,00 Juros diários: 0,03 (porcento)

Vencimento: 18/12/2023 Total a Pagar: 1.235,71

COMUNICADO

O SAAE agradece pela sua pontualidade.

De acordo com a resolução 30/2023 de ARIB CE, a partir de 27/11/2023



CAIXA ECONOMICA FEDERAL
 Millionária: sorteios quartas e sábados
 338-722836547-9
 04/02/2023 HORA D: 13:05:49
 101.05.021714-3 TERM 062195
 LOCALIDADE: SOBRAL
 AG. VINCULADA: 3572
 COMPROVANTE DE PAGAMENTO
 SAAE SERV. ÁGUA E ESG. SOBRAL DE
 VALOR DO PAGAMENTO: 1.235,71
 828032003123 357102650017
 313311232507 69970300032
 338-722836547-9
 19 VIA

**PAGO COM RECURSO DO PMDE
Compensado 05/12/2023**

Documento assinado digitalmente
 MARIA LUCILENE DE LIMA
 Data: 17/01/2024 14:23:10
 Verifique em <https://validar.iti.gov.br>

Comp. 018 Banco 104 Agência 0554 C1 5 Conta 03002257-5 C2 0 Série AAA Cheque nº 900810 C3 1
 Paga por effiº Heim mil duzentos e trinta e cinco reais R\$ 1.235,71 #1
 cheque a quantia de e setenta e um centavos e centavos admo
Saal ou à sua ordem

Caixa

Sobral, 14 de dezembro de 2023
 Maria Lucilene de Lima

SOBRAL
 RUA CEL. JOSE SABOIA,300
 CENTRO -SOBRAL-CE
 CONFEÇÃO: 11/23

CONSELHO ESCOLAR C E I DOLORES
 CNPJ 05.241.191/0001-60
 Faelda Trabalado Brandão
 CLIENTE BANCÁRIO DESDE 03/2009

0405540001890081056003002257520

PAGO COM RECURSO DO PMDE

Compensado 05/12/2023



Documento assinado digitalmente
 MARIA LUCILENE DE LIMA
 Data: 17/01/2024 14:26:10
 Verifique em <https://validar.iti.gov.br>

JJ 055400400662-4

	ESTADO DO CEARA PREFEITURA DE SOBRAL SECRETARIA MUNICIPAL DE FINANÇAS				Nota Nº 000002207				
	SÉRIE								
	ELETRÔNICA								
NOTA FISCAL ELETRÔNICA DE PRESTAÇÃO DE SERVIÇOS									
Data de Geração	13/12/2023	Competência	DEZ/2023	Nº da NFS-e Substituída	0				
Nº do RPS	0	Local da Prestação	SOBRAL-CE	Optante do Simples	SIM				
DADOS DO PRESTADOR DO SERVIÇO									
Razão Social	A DE AGUIAR SOUSA EIRELI - ME								
Nome Fantasia	*****								
Endereço	AVN. B. 651 - COHAB II								
CPF/CNPJ	21.535.795/0001-57	Insc. Municipal	14591	UF	CE	Insc. Estadual	0		
Cidade	SOBRAL	CEP	62050820	Comp.	Telefone				
DADOS DO TOMADOR DO SERVIÇO									
Razão Social	CONSELHO ESCOLAR C.E.I. DOLORES LUSTOSA				E-mail				
Endereço	RUA RAIMUNDO NONATO DOS SANTOS, 70 JOSE EUCLIDES 62031110 SOBRAL-CE								
CPF/CNPJ	06.241.191/0001-60	Insc. Municipal	0	Insc. Estadual	Telefone				
DESCRIÇÃO DOS SERVIÇOS									
ITEM	DESCRIÇÃO DO ITEM	QUANT	VALOR UNIT	TOTAL					
1	LOCAÇÃO MENSAL DE MAQUINA RICOH REF A NOVENO	1,00	979,38	979,38					
CODIGO DA ATIVIDADE/SERVIÇO									
1401 / 1401 / 476120200 - RECARGA DE CARTUCHOS PARA EQUIPAMENTOS DE INFORMATICA									
INFORMAÇÕES PARA SERVIÇOS DE CONSTRUÇÃO CIVIL									
CÓDIGO DA OBRA			ART DA OBRA						
TRIBUTOS FEDERAIS									
PIS	0,00	COFINS	0,00	INSS	0,00	CSLL	0,00	IRRF	0,00
VALORES DO PRESTADOR		INFORMAÇÕES DA OPERAÇÃO			CÁLCULO DO ISS				
Valor Total da Nota	979,38	Natureza da Operação			Valor Total da Nota	979,38			
(-) Desconto Incondicionado	0,00	Tributada no Município			(-) Dedução Permitida em lei	0,00			
(-) Desconto condicionado	0,00	Regime Especial de Tributação			(-) Desconto Incondicionado	0,00			
(-) Retenções Federais	0,00	0-Nenhum			Base de Cálculo	979,38			
Outras Retenções	0,00	Código de Validação/Link			(X) Alíquota do ISS	3,0000 %			
(-) ISS Retido	29,38	wbx9acyuje8ltq5h4dr7kn82zgp			ISS a Reter	(X) Sim () Não			
(-) Valor Líquido	950,00	http://www.sobral.ce.gov.br/			(-) Valor do ISS	29,38			
INFORMAÇÕES ADICIONAIS									
OUTRAS INFORMAÇÕES									
Impressa em: 13/12/23 10:18				Hora da emissão: 10:18:10					

ATESTO QUE O SERVIÇO FOI EXECUTADO E APROVADO
EM 13/12/2023
 Documento assinado digitalmente

 MARIA DO SOCORRO TOMAZ LOPES
 Data: 17/01/2024 14:33:41
 Verifique em <https://validar.iti.gov.br>

PAGO COM RECURSO DO PMDE
Compensado 13/12/2023
 Documento assinado digitalmente

 MARIA LUCILENE DE LIMA
 Data: 17/01/2024 14:03:59
 Verifique em <https://validar.iti.gov.br>

A DE AGUIAR SOUSA EIRELI-ME

A DE AGUIAR SOUSA EIRELI-ME
Fone 9 99301108 / 3111-3699
CNPJ: 21.535.796/0001-57
RUA AV B, 651
SOBRAL-CE

RECIBO

R\$ 950,00

Recebemos do(a) Sr(a) CONSELHO ESCOLAR C.E.I DOLORES LUSTOSA a quantia de R\$: 950,00 (NOVECENTOS E CINQUENTA REAIS) referente a A NOTA FISCAL N. 2207 à firmo(amos) o presente recibo.

SOBRAL, 13 DE DEZEMBRO DE 2023.

ANATANA AGUIAR

Documento assinado digitalmente
gov.br FRANCISCA ANATANA DE AGUIAR SOUSA
Data: 13/12/2023 10:24:39-03:00
Verifique em <https://validar.it.gov.br>

Comp.	Banco	Agência	CI	Conta	CI	Série	Cheque nº	Valor
018	104	0554	5	03002257-5	0	AAA	900811	R\$ 950,00 =

Pague por este cheque a quantia de NOVECENTOS E CINQUENTA REAIS e centavos acima
 ou à sua ordem A. de Aquino Sousa Eireli
 Sobral, 13 de dezembro de 2023
 Maria Lucilene de Lima
 CONSELHO ESCOLAR C E I DOLORES
 CPF: 06.241.191/0001-60
 Faúlda Teobaldo Brand
 CLIENTE BANCÁRIO
 DESDE 03/2009

SOBRAL
 RUA CEL. JOSE SABOIA, 300
 CENTRO - SOBRAL - CE
 CONFECÇÃO: 11/23

10405549 0189008115A 600300225752

ATESTO QUE O SERVIÇO FOI EXECUTADO E APROVADO
EM 13/12/2023
 Documento assinado digitalmente

 MARIA DO SOCORRO TOMAZ LOPES
 Data: 17/01/2024 14:32:23
 Verifique em <https://validar.iti.gov.br>

PAGO COM RECURSO DO PMDE
Compensado 13/12/2023 -
 Documento assinado digitalmente

 MARIA LUCILENE DE LIMA
 Data: 17/01/2024 14:05:04
 Verifique em <https://validar.iti.gov.br>



PREFEITURA DE SOBRAL
SECRETARIA MUNICIPAL DAS FINANÇAS
CERTIDÃO POSITIVA DE DÉBITOS

Nº 0000006266

DADOS DO CONTRIBUINTE OU RESPONSÁVEL

Inscrição Contribuinte / Nome

62097 - A DE AGUIAR SOUSA EIRELI - ME

Endereço

AVN B, 651

COHAB II SOBRAL-CE CEP: 62050-820

No. Requerimento

0000006266/2023

Documento

C.N.P.J.: 21.535.796/0001-57

Natureza jurídica

Pessoa Jurídica

CERTIDÃO

Reservando o Direito de a Fazenda Pública Municipal inscrever e cobrar débitos ainda não registrados, ou que venham a ser apurados. Certifico que consta débito na Inscrição Municipal.

SOBRAL-CE, 13 DE DEZEMBRO DE 2023

Esta certidão é válida por 001 dias contados da data de emissão

VALIDA ATÉ: 13/12/2023

COD. VALIDAÇÃO 0000006266





**GOVERNO DO
ESTADO DO CEARÁ**
Procuradoria Geral do Estado

Certidão Negativa de Débitos Estaduais
202327501983

Emitida para os efeitos da Instrução Normativa Nº 13 de 02/03/2001

IDENTIFICAÇÃO DO(A) REQUERENTE
Inscrição Estadual: *****
CNPJ / CPF: <u>21535796000157</u>
RAZÃO SOCIAL:

Ressalvado o direito da Fazenda Estadual de inscrever e cobrar as dívidas que venham a ser apuradas, certifico, para fins de direito, que revendo os registros do Cadastro de Inadimplentes da Fazenda Pública Estadual - CADINE, verificou-se nada existir em nome do(a) requerente acima identificado(a) até a presente data e horário, e, para constar, foi emitida esta certidão.

EMITIDA VIA INTERNET EM 24/10/2023 ÀS 10:00:38
VÁLIDA ATÉ 23/12/2023

A autenticidade deste documento deverá ser comprovada via Internet, no endereço www.sefaz.ce.gov.br



MINISTÉRIO DA FAZENDA
Secretaria da Receita Federal do Brasil
Procuradoria-Geral da Fazenda Nacional

**CERTIDÃO NEGATIVA DE DÉBITOS RELATIVOS AOS TRIBUTOS FEDERAIS E À DÍVIDA
ATIVA DA UNIÃO**

Nome: A DE AGUIAR SOUSA EIRELI
CNPJ: 21.535.796/0001-57

Ressalvado o direito de a Fazenda Nacional cobrar e inscrever quaisquer dívidas de responsabilidade do sujeito passivo acima identificado que vierem a ser apuradas, é certificado que não constam pendências em seu nome, relativas a créditos tributários administrados pela Secretaria da Receita Federal do Brasil (RFB) e a inscrições em Dívida Ativa da União (DAU) junto à Procuradoria-Geral da Fazenda Nacional (PGFN).

Esta certidão é válida para o estabelecimento matriz e suas filiais e, no caso de ente federativo, para todos os órgãos e fundos públicos da administração direta a ele vinculados. Refere-se à situação do sujeito passivo no âmbito da RFB e da PGFN e abrange inclusive as contribuições sociais previstas nas alíneas 'a' a 'd' do parágrafo único do art. 11 da Lei nº 8.212, de 24 de julho de 1991.

A aceitação desta certidão está condicionada à verificação de sua autenticidade na Internet, nos endereços <<http://rfb.gov.br>> ou <<http://www.pgfn.gov.br>>.

Certidão emitida gratuitamente com base na Portaria Conjunta RFB/PGFN nº 1.751, de 2/10/2014.
Emitida às 10:41:15 do dia 14/06/2023.

Válida até 18/12/2023.

Código de controle da certidão: 8855.3C0A.49B8.CBD1

Qualquer rasura ou emenda invalidará este documento.



CERTIDÃO NEGATIVA DE DÉBITOS TRABALHISTAS

Nome: ANTONIA DE AGUIAR SOUSA (MATRIZ E FILIAIS)
CNPJ: 21.535.796/0001-57
Certidão nº: 53619261/2023
Expedição: 03/10/2023, às 14:11:59
Validade: 31/03/2024 - 180 (cento e oitenta) dias, contados da data de sua expedição.

Certifica-se que ANTONIA DE AGUIAR SOUSA (MATRIZ E FILIAIS), inscrito(a) no CNPJ sob o nº 21.535.796/0001-57, NÃO CONSTA como inadimplente no Banco Nacional de Devedores Trabalhistas. Certidão emitida com base nos arts. 642-A e 883-A da Consolidação das Leis do Trabalho, acrescentados pelas Leis ns.º 12.440/2011 e 13.467/2017, e no Ato 01/2022 da CGJT, de 21 de janeiro de 2022. Os dados constantes desta Certidão são de responsabilidade dos Tribunais do Trabalho.

No caso de pessoa jurídica, a Certidão atesta a empresa em relação a todos os seus estabelecimentos, agências ou filiais. A aceitação desta certidão condiciona-se à verificação de sua autenticidade no portal do Tribunal Superior do Trabalho na Internet (<http://www.tst.jus.br>). Certidão emitida gratuitamente.

INFORMAÇÃO IMPORTANTE

Do Banco Nacional de Devedores Trabalhistas constam os dados necessários à identificação das pessoas naturais e jurídicas inadimplentes perante a Justiça do Trabalho quanto às obrigações estabelecidas em sentença condenatória transitada em julgado ou em acordos judiciais trabalhistas, inclusive no concernente aos recolhimentos previdenciários, a honorários, a custas, a emolumentos ou a recolhimentos determinados em lei; ou decorrentes de execução de acordos firmados perante o Ministério Público do Trabalho, Comissão de Conciliação Prévia ou demais títulos que, por disposição legal, contiver força executiva.

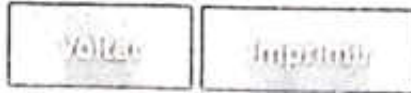

Certificado de Regularidade do FGTS - CRF

Inscrição: 21.535.796/0001-57

Razão Social: A DE AGUIAR SOUSA EIRELI ME

Endereço: R TABELIAO ILDEFONSO CAVALCANTE 135 CENTRO / CENTRO / SOBRAL / CE / 62010-015

A Caixa Econômica Federal, no uso da atribuição que lhe confere o Art. 7, da Lei 8.036, de 11 de maio de 1990, certifica que, nesta data, a empresa acima identificada encontra-se em situação regular perante o Fundo de Garantia do Tempo de Serviço - FGTS.

O presente Certificado não servirá de prova contra cobrança de quaisquer débitos referentes a contribuições e/ou encargos devidos, decorrentes das obrigações com o FGTS.

Validade: 16/11/2023 a 15/12/2023

Certificação Número: 2023111609042150356458

Informação obtida em 28/11/2023 10:07:07

A utilização deste Certificado para os fins previstos em Lei esta condicionada a verificação de autenticidade no site da Caixa:
www.caixa.gov.br

SEGUNDO ADITIVO AO CONTRATO PARTICULAR CELEBRANDO ENTRE: A DE AGUIAR SOUSA EIRELI –ME E A ESCOLA CONSELHO ESCOLAR C.E.I DOLORES LUSTOSA, QUE ENTRE SI FAZEM FORMA ABAIXO.



Pelo presente termo aditivo, de um lado como CONTRATANTE, CONSELHO ESCOLAR CEI DOLORES LUSTOSA inscrito (a) no CNPJ sob Nº... 06.241.191/0001-60, com sede na END: RUA RAIMUNDO NONATO DOS SANTOS, N: S/N,BAIRRO; JOSE EUCLIDES II, SOBRAL ESTADO CEARÁ, e, de outro lado, como CONTRATADA á empresa A DE AGUIAR SOUSA EIRELI-ME, inscrita no CNPJ: 21.535.796/0001-57, com sede na Av. B, N° 651, bairro COHAB II, SOBRAL-CE, resolvem entre si acordarem o presente Termo Aditivo, para todos os fins legais, na forma das seguintes cláusulas:

CLÁUSULA PRIMEIRA

FINALIDADE: O presente aditivo tem por finalidade a locação de uma impressoras copiadora 1- impressora RICOH 3710, com transformador. Em virtude do término do prazo do aditivo datado de 05 de fevereiro de 2022, prorrogando-se este aditivo por 1 (um) ano. Iniciando 06 de fevereiro de 2023 até 06 de fevereiro de 2024.

CLÁUSULA SEGUNDA

FUNDAMENTAÇÃO: O presente Termo Aditivo fundamenta-se na Cláusula terceira do contrato originário, permanecendo o valor de R\$: 950,00 (NOVECENTOS E CINQUENTA REAIS) estando perfeitamente justificadas para ambas as partes os motivos que ensejaram o presente.

CLÁUSULA TERCEIRA

Ficam mantidas e ratificadas as demais cláusulas e disposições do contrato originário que não tenham sido modificados pelo o presente Termo Aditivo.

E por assim se acharem justas e contratadas, as partes firmam o presente Termo Aditivo em 02 (duas) vias de igual teor e para um só efeito, juntamente com as testemunhas adiante assinadas.

[21.535.796/0001-57]
A. DE AGUIAR SOUSA EIRELI - ME
Av. B nº 651 COHAB II, N° 651 SOBRAL-CE, 06 DE FEVEREIRO DE 2023.
Cohab II - CEP: 62.050-820
SOBRAL - CE

Fca. Anatania da A. Sousa

Maria Luíza de Lima

A DE AGUIAR SOUSA EIRELI –ME

REPRESENTANTE DA CONTRATANTE

TESTEMUNHAS

ALEX DOS SANTOS FELICIANO
C.R. 511-217-22

DOCUMENTO DE ARRECAÇÃO MUNICIPAL - DAM

Inscrição Cadastral	Inscrição do Contribuinte	No. Crédito	Vencim. Original	Faixa	VENCIMENTO	ISS/2023
12142	36633	2298232	10/01/2023	GRUPO 1	20/12/2023	
Dados do Contribuinte CONCELHO ESCOLAR C.E.I. DOLORES LUSTOSA RUA BAIXINHO MONATO DOS SANTOS JOSE FUCILHEIS SOBRAL-CE				CPF 020.000.000-00 CNPJ 06.241.191/0001-60		VALOR DO APOSTO 73,33 (1) ATUALIZAÇÃO 0,00 (2) MULTA 2,94 (3) JUROS 2,35 (4) TRÉCIMO 0,00 (5) ÔNUS GERCIAIS 0,00 (6) DESCONTOS 3,00 VALOR CORRADO 34,67
Classificação do Contribuinte Observações: DEPENDENTE A D.M.C Nº.04/2023 003				Localização Cartográfica		
Via do Contribuinte BANCO DO BRASIL, CAIXA, BRANDECO E UAG NÃO RECEBER APÓS VENCIMENTO				Impresso no site oficial do Município		

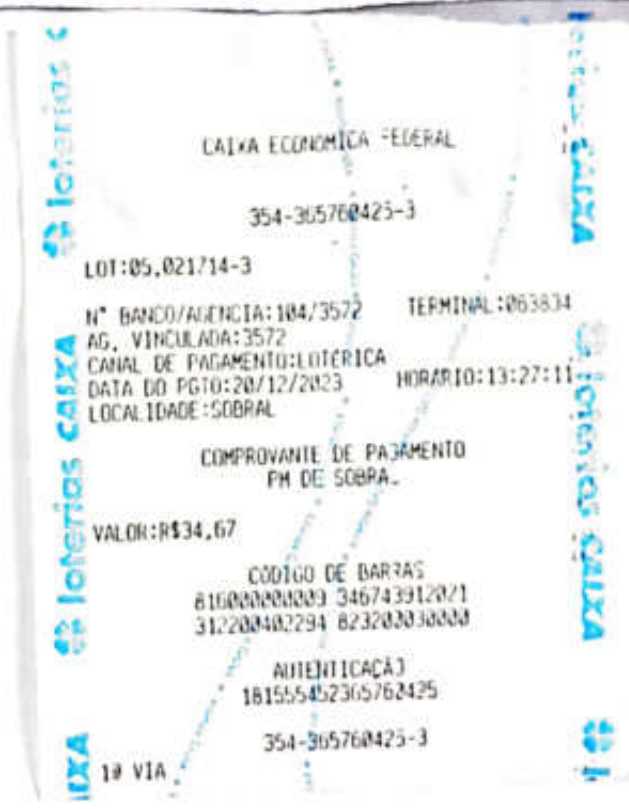

PAGO COM RECURSO DO PMDE

Documento assinado digitalmente
 MARIA LUCILENE DE LIMA
 Data: 21/12/2023 14:28:59
 Verifique em <https://validar.iti.gov.br>



PREFEITURA DE SOBRAL
SECRETARIA MUNICIPAL DAS FINANÇAS

DOCUMENTO DE ARRECAÇÃO MUNICIPAL - DAM

Inscrição Cadastral	Inscrição do Contribuinte	No. Crédito	Vencim Original	Parcela ÚNICA	VENCIMENTO	ISS/2023
12682	36633	2295235	10/08/2023		20/12/2023	
Dados do Contribuinte CONSELHO ESCOLAR C.E.I. DOLORES LUSTOSA RUA RAIMUNDO NONATO DOS SANTOS JOSE EUCLIDES				CPF 000.000.000-00 CNPJ 06.241.191/0001-69	VALOR DO IMPOSTO 58,76 (+) ATUALIZAÇÃO 0,00 (+) MULTA 5,88 (+) JUROS 7,94 (+) TX EXPEDIENTE 0,00 (+) Ônus Sucumbenciais 0,00 (-) DESCONTOS 0,00 VALOR COBRADO 67,58	
Classificação do Contribuinte				Localização Cartográfica 06.06.359.0070.000		
Observações REFERENTE A D.M.S No.07/2023 002						
Via do contribuinte BANCO DO BRASIL, CAIXA, BRADDESCO E ITAÚ NÃO RECEBER APÓS VENCIMENTO				MENSAGEM Impresso no site oficial do Município		



PAGO COM RECURSO DO PMDE

Documento assinado digitalmente
 MARIA LUCILENE DE LIMA
 Data: 21/12/2023 14:33:54
 Verifique em <https://validar.iti.gov.br>



PREFEITURA DE SOBRAL
SECRETARIA MUNICIPAL DAS FINANÇAS

DOCUMENTO DE ARRECAÇÃO MUNICIPAL - DAM

Inscrição Cadastral	Inscrição do Contribuinte	No. Crédito	Vencim Original	Parcela	VENCIMENTO	ISS/2023
12662	36633	2295237	11/09/2023	ÚNICA	20/12/2023	VALOR DO IMPOSTO 29,33
Dados do Contribuinte				CPF		(+) ATUALIZAÇÃO 0,00
CONSELHO ESCOLAR C.E.I. DOLORES LUSTOSA				009.000.000-00		(+) MULTA 2,94
PUA RAIMUNDO NONATO DOS SANTOS				CNPJ		(+) JUROS 1,18
JOSE EUCLIDES				06.241.181/0001-60		(+) TX EXPEDIENTE 0,00
Classificação do Contribuinte				Localização Cartográfica		(+) Ous Sucumbências 0,00
Observações REFERENTE A D.M.S No.08/2023 002				06.06.359.0070.000		(-) DESCONTOS 0,00
Via do contribuinte				Impresso no site oficial do Município		VALOR COBRADO 33,50
BANCO DO BRASIL, CAIXA, BRADESCO E ITAÚ						
NÃO RECEBER APÓS VENCIMENTO						

CAIXA ECONOMICA FEDERAL
 354-365760421-0

LOT:05.021714-3
 N° BANCO/AGENCIA:104/3572 TERMINAL:063834
 AG. VINCULADA:3572
 CANAL DE PAGAMENTO:LOTERICA HORARIO:13:26:19
 DATA DO PAGO:20/12/2023
 LOCALIDADE:SOBRAL

COMPROVANTE DE PAGAMENTO
 PM DE SOBRA.

VALOR:R\$33,50

CODIGO DE BARRAS
 816500000004 335043912021
 312200402294 823700030005

AUTENTICAÇÃO
 181552812365760421
 354-365760421-0

1ª VIA

PAGO COM RECURSO DO PMDE

Documento assinado digitalmente
 MARIA LUCILENE DE LIMA
 Data: 21/12/2023 14:35:46
 Verifique em <https://validar.iti.gov.br>



PREFEITURA DE SOBRAL
SECRETARIA MUNICIPAL DAS FINANÇAS

DOCUMENTO DE ARRECAÇÃO MUNICIPAL - DAM

Inscrição Cadastral	Inscrição do Contribuinte	No. Crédito	Vencim Original	Parcela ÚNICA	VENCIMENTO	ISS/2023
12682	36633	2298241	10/10/2023	ÚNICA	20/12/2023	
Dados do Contribuinte				CPF		VALOR CO (RPOSTO) 23,38
CONSELHO ESCOLAR C.E.I. DOLORES LUSTOSA				009.000.000-00		(*) ATUALIZAÇÃO 0,00
RUA RAIMUNDO NONATO DOS SANTOS 70 62031110				CNPJ		(*) MULTA 2,94
JOSE FUCILDES SOBRAL-CE				06.241.191/0001-60		(*) JUROS 0,88
Classificação do Contribuinte				Localização Cartográfica		(*) TX EXPEDIENTE 0,00
				06.06.359.0070.000		(*) Ônus Sucumbências 0,00
Observações REFERENTE A D.M.S No.09/2023 002						(-) DESCONTOS 0,00
Via do contribuinte				Impresso no site oficial do Município		VALOR COBRADO 33,20
BANCO DO BRASIL, CAIXA, BRADESCO E ITAÚ						
NÃO RECEBER APÓS VENCIMENTO						



PAGO COM RECURSO DO PMDE

Documento assinado digitalmente
 MARIA LUCILENE DE LIMA
 Data: 21/12/2023 14:36:48
 Verifique em <https://validar.iti.gov.br>

DOCUMENTO DE ARRECAÇÃO MUNICIPAL - DAM

Inscrição Cadastral	Inscrição do Contribuinte	No. Crédito	Vencim Original	Parcela ÚNICA	VENCIMENTO	ISS/2023
12682	36633	2298226	10/11/2023		20/12/2023	
Dados do Contribuinte CONSELHO ESCOLAR C.E.I. DOLORES LUSTOSA RUA RAIMUNDO NONATO DOS SANTOS 70 JOSE EUCLIDES SOBRAL-CE				CPF 000.000.000-00 CNPJ 06.241.191/0001-69		VALOR DO IMPOSTO 29,38 (+) ATUALIZAÇÃO 0,00 (+) MULTA 2,94 (+) JUROS 0,59 (+) TX EXPEDIENTE 0,00 (+) Ônus Subsidiárias 0,00 (-) DESCONTOS 0,00 VALOR COBRADO 32,91
Classificação do Contribuinte Observações REFERENTE A D.M.S No.10/2023 002				Localização Cartográfica 06.06.359.0070.000		
Via do Contribuinte BANCO DO BRASIL, CAIXA, BRADESCO E ITAÚ NÃO RECEBER APÓS VENCIMENTO				Impresso no site oficial do Município		



PAGO COM RECURSO DO PMDE

Documento assinado digitalmente
 MARIA LUCILENE DE LIMA
 Data: 21/12/2023 14:37:43
 Verifique em <https://validar.iti.gov.br>



PREFEITURA DE SOBRAL
SECRETARIA MUNICIPAL DAS FINANÇAS

DOCUMENTO DE ARRECAÇÃO MUNICIPAL - DAM

Inscrição Cadastral	Inscrição do Contribuinte	No. Crédito	Vencim. Original	Parcela ÚNICA	VENCIMENTO	ISS/2023
12682	36633	2296229	11/12/2023		20/12/2023	
Dados do Contribuinte CONSELHO ESCOLAR C.E.I. DOLORES LUSTOSA RUA RAIMUNDO DONATO DOS SANTOS 70 JOSE EUCLIDES SOBRAL-CE				CPF 000.000.000-00 CNPJ 06.741.191/0001-60	VALOR DO IMPOSTO 29,38 (+) ATUALIZAÇÃO 0,00 (+) MULTA 2,94 (+) JUROS 0,29 (+) TX EXPEDIENTE 0,00 (+) Ônus Substanciais 0,00 (-) DESCONTOS 0,00 VALOR COBRADO 32,61	
Classificação do Contribuinte Observacoes: PREFERENTE A D.M.C No.11/2023 002				Localização Cartográfica 06.06.359.0070.000		
Via do contribuinte BANCO DO BRASIL, CAIXA, BRADESCO E ITAU NÃO RECEBER APÓS VENCIMENTO				MENSAGEM Impresso no site oficial do Município		



PAGO COM RECURSO DO PMDE

Documento assinado digitalmente
 MARIA LUCILENE DE LIMA
 Data: 21/12/2023 14:38:42
 Verifique em <https://validar.iti.gov.br>

Comp. Banco Agência CI Conta CI Série Cheque nº
 018 104 0554 5 03002257-5 0 AAA 900812 8 | Nº 234,47 # |

Pago por este cheque a quantia de Quarenta e trinta e quatro reais e quarenta e sete centavos e centavos acima

Prefeitura de Sobral ou à sua ordem



Sobral, 20 de dezembro de 2023

Maria Lucilene de Lima

SOBRAL
 RUA CEL. JOSE SADOIA, 300
 CENTRO - SOBRAL - CE
 CONFECÇÃO: 11/23

CONSELHO ESCOLAR C E I DOLORES
 CNPJ 06.241.191/0001-60
 Faúlda Teobaldo Brasil
 CLIENTE BANCÁRIO DESDE 03/2019

@10405548@ 0189008125A 600300225752@

JJ 055400400664-0

PAGO COM RECURSO DO PMDE

 Documento assinado digitalmente
 MARIA LUCILENE DE LIMA
 Data: 21/12/2023 14:27:19
 Verifique em <https://validar.iti.gov.br>



PREFEITURA DE SOBRAL
SECRETARIA MUNICIPAL DAS FINANÇAS

DOCUMENTO DE ARRECAÇÃO MUNICIPAL - DAM

Inscrição Cadastral	Inscrição do Contribuinte	No. Crédito	Vencim Original	Pagato	VENCIMENTO	ISS/2023
12682	34633	2298183	10/01/2024	CEFICA	10/01/2024	
Dados do Contribuinte CONSELHO ESCOLAR C.E.1. DOLORES LUSTOSA RUA BALduino MONTE DOS SANTOS 70 JOSE EUCLIDES SOBRAL-CE				CPF 208.890.000-00 CNPJ 08.243.181/0001-60		VALOR DO IMPOSTO 29,38
Classificação do Contribuinte				Localização Cartográfica 06.06.359.0070.000		(+) ATUALIZAÇÃO 0,00 (+) MULTA 0,00 (+) JPPDS 0,00 (+) TRAPÉZIO 0,00 (+) Ônus Sucedentadas 0,00 (-) DESCONTOS 0,00 VALOR COBRADO 29,38
Observações: REFERENTE A D.M.S No.12/2023 001						
Via do contribuinte BANCO DO BRASIL, CAIXA, BRANDECO E ITAU NÃO REVERER APÓS VENCIMENTO				MENSAGEM Impresso no site oficial do Município		

CAIXA ECONOMICA FEDERAL
 301-664922632-0
 LOT:05.021714-3
 N° BANCO/AGENCIA:104/3572 TERMINAL:045674
 AG. VINCULADA:3572
 CANAL DE PAGAMENTO:LOTERICA
 DATA DO PGTO:27/12/2023 HORARIO:12:34:09
 LOCALIDADE:SOBRAL
 COMPROVANTE DE PAGAMENTO
 FM DE SOBRAL
 VALOR:R\$29,33
 CODIGO DE BARRAS
 816580020003 293843912024
 401100402296 81830030003
 AUTENTICAÇÃO
 189420762664922632
 361-664922632-0
 1ª VIA

PAGO COM RECURSO DO PMDE
 Compensado 28/12/2023
 Documento assinado digitalmente
 MARIA LUCILENE DE LIMA
 Data: 17/01/2024 14:30:51
 Verifique em <https://validar.iti.gov.br>

Comp.	Banco	Agência	Cl	Conta	Cl	Série	Cheque nº	Cl	ES
018	104	0554	5	03002257-5	0	AAA	900813	6	429,35 #

Pague por este cheque a quantia de Quinte e nove reais e trinta e oito centavos
 a centavos exms
 de sua ordem
Sobral, 27 de dezembro de 2023
Maria Lucilene de Lima
 CAIXA
 SOBRAL
 RUA CEL. JOSE SABOIA, 300
 CENTRO - SOBRAL - CE
 CONFEÇÃO: 11/23
 CONSELHO ESCOLAR C E I DOLORES
 CNPJ: 06.241.191/0001-60
 CLIENTE BANCÁRIO
 SEDE: 03/2009
 Faúlde Teóbaldo Brand

10405547 01890081354 6003002257520

PAGO COM RECURSO DO PMDE
 Compensado 28/12/2023



Documento assinado digitalmente
 MARIA LUCILENE DE LIMA
 Data: 17/01/2024 14:31:50
 Verifique em <https://validar.iti.gov.br>

JJ 055400400665-9

Ofício nº 001/2024

Sobral (CE), 18 de janeiro de 2024.

Ao Senhor

FRANCISCO HERBERT LIMA VASCONCELOS

Secretário Municipal da Educação - SME

**ASSUNTO: ENCAMINHAMENTO DA PRESTAÇÃO DE CONTAS DO PMDE
REFERENTE A DEZEMBRO/2023**

Prezado Secretário,

Encaminhamos a Vossa Senhoria, a Prestação de Contas financiada com o **RECURSO DO PMDE**, referente ao mês de **dezembro/2023**, sem o repasse mensal no valor de **R\$ 7.500,00 (sete mil e quinhentos reais)**.

Atenciosamente,

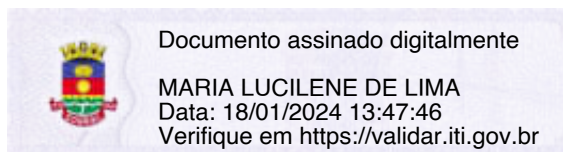

Maria Lucilene de Lima

SECRETARIA MUNICIPAL DA EDUCAÇÃO DE SOBRAL
CONSELHO ESCOLAR CEI DOLORES LUSTOSA

CNPJ: 06.241.191/0001-60 INEP: 23024755

RUA RAIMUNDO NONATO DOS SANTOS, Nº 70, CIDADE DR. JOSÉ EUCLIDES, SOBRAL-CEARÁ

PARECER DO CONSELHO FISCAL

Os abaixo assinados membros do Conselho Fiscal Escolar, **Heloisa Maia de Lima (suplente), Rita de Cássia Lourenço Gadelha e Zuleika Aragão de Sousa**, depois de examinarem cuidadosamente os documentos que compõem esta prestação de contas do **PMDE REFERENTE À DEZEMBRO de 2023** com saldo no valor de **R\$ 5.696,13 (cinco mil seiscientos e noventa e seis reais e treze centavos)** sendo utilizado o valor de **R\$ 5.510,02 (cinco mil quinhentos e dez reais e dois centavos)** que são de parecer favorável em razão da regularidade das contas e documentos comprobatórios apresentados.

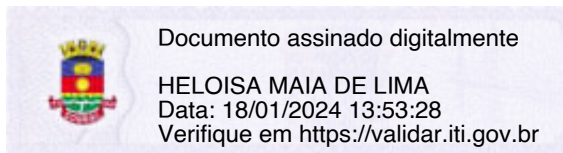

Heloisa Maia de Lima _____ RG: 20076414676

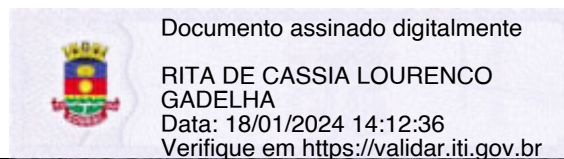

Rita de Cássia Lourenço Gadelha _____ RG:1306142

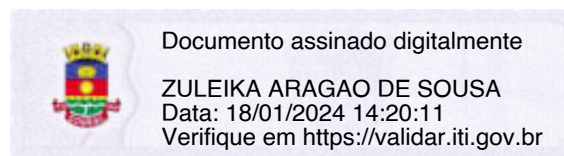

Zuleika Aragão de Sousa _____ RG: 2003031042428

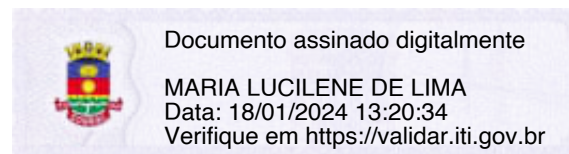

Presidente da Unidade Executora
RG: 20075963730



Extrato por período

Cliente: CONSELHO ESCOLAR C E I DOLORES L

Conta: 0554 | 003 | 00002257-5

Data: 18/01/2024 - 14:36

Mês: Dezembro/2023

Período: 1 - 31

Extrato

Data Mov.	Nr. Doc.	Histórico	Valor	Saldo
	000000	SALDO ANTERIOR	0,00	0,00
01/12/2023	000000	SALDO DIA		0,00 C
04/12/2023	000000	SALDO DIA		0,00 C
05/12/2023	900808	CHEQUE PAG	763,80 D	763,80 D
05/12/2023	900809	CHEQUE PAG	2.227,66 D	2.991,46 D
05/12/2023	900810	CHEQUE PAG	1.235,71 D	4.227,17 D
05/12/2023	727220	RESG AUTOM	4.227,17 C	0,00 C
05/12/2023	000000	SALDO DIA		0,00 C
06/12/2023	000000	SALDO DIA		0,00 C
07/12/2023	000000	SALDO DIA		0,00 C
08/12/2023	000000	SALDO DIA		0,00 C
11/12/2023	000000	SALDO DIA		0,00 C
12/12/2023	000000	SALDO DIA		0,00 C
13/12/2023	900811	CHEQUE SAC	950,00 D	950,00 D
13/12/2023	727220	RESG AUTOM	950,00 C	0,00 C
13/12/2023	000000	SALDO DIA		0,00 C
14/12/2023	000000	SALDO DIA		0,00 C
15/12/2023	112023	DB CEST PJ	69,00 D	69,00 D
15/12/2023	727220	RESG AUTOM	69,00 C	0,00 C
15/12/2023	000000	SALDO DIA		0,00 C
18/12/2023	000000	SALDO DIA		0,00 C
19/12/2023	000000	SALDO DIA		0,00 C
20/12/2023	000000	SALDO DIA		0,00 C
21/12/2023	900812	CHEQ COMP	234,47 D	234,47 D
21/12/2023	727220	RESG AUTOM	234,47 C	0,00 C
21/12/2023	000000	SALDO DIA		0,00 C
22/12/2023	000000	SALDO DIA		0,00 C
26/12/2023	000000	SALDO DIA		0,00 C

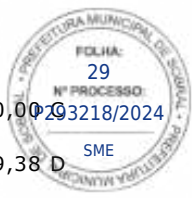

27/12/2023	000000	SALDO DIA		0,00 C
28/12/2023	900813	CHEQUE PAG	29,38 D	29,38 D
28/12/2023	727220	RESG AUTOM	29,38 C	0,00 C
28/12/2023	000000	SALDO DIA		0,00 C
29/12/2023	000000	SALDO DIA		0,00 C

SAC CAIXA: 0800 726 0101
Pessoas com deficiência auditiva: 0800 726 2492
Ouvidoria: 0800 725 7474
Alô CAIXA: 0800 104 0104



**Extrato Fundo de Investimento
Para simples verificação**



Nome da Agência: SOBRAL, CE
 Código: 0554
 Operação: 5823
 Emissão: 10/01/2024

Fundo: CAIXA FIC MOVIMENTAÇÕES AUTOMÁTICAS
 CNPJ do Fundo: 14.508.652/0001-46
 Início das Atividades do Fundo: 13/07/2012

Rentabilidade do Fundo

No Mês(%)	No Ano(%)	Nos Últimos 12 Meses(%)	Cota em: 30/11/2023	Cota em: 29/12/2023
0,7441	10,9826	10,9826	2,14812500	2,16410900

Administradora

Nome	Endereço	CNPJ da Administradora
Caixa Econômica Federal	Av. Paulista nº 2.300, 11º andar, Bela Vista, São Paulo/SP - CEP 01310-300	00.360.305/0001-04

Cliente

Nome	CPF/CNPJ	Conta Corrente	Mês/Ano	Folha
CONSELHO ESCOLAR C E I DOLORES L	06.241.191/0001-60	0003.000000002257-5	12/2023	01/01

Análise do Perfil do Investidor Data da Avaliação

Resumo da Movimentação

Histórico	Valor em R\$	Qtde de Cotas
Saldo Anterior	5.695,58C	2.651,419129
Aplicações	0,00	0,000000
Resgates	5.510,02D	2.565,422802
Rendimento Bruto no Mês	11,21C	
IRRF	1,63D	
IOF	9,03D	
Taxa de Saída	0,00	
Saldo Bruto*	186,11C	85,996326
Resgate Bruto em Trânsito*	0,00	

(*) Valor sujeito à tributação, conforme legislação em vigor

Movimentação Detalhada

Data	Histórico	Valor R\$	Qtde de Cotas
05 / 12	RESGATE	4.227,17D	1.969,217684
	IRRF	0,69D	
	IOF	7,08D	
13 / 12	RESGATE	950,00D	441,783081
	IRRF	0,56D	
	IOF	1,68D	
15 / 12	RESGATE	69,00D	32,065693
	IRRF	0,05D	
	IOF	0,11D	

21 / 12	RESGATE	234,47D	108,754341
	IRRF	0,29D	
	IOF	0,16D	
28 / 12	RESGATE	29,38D	13,602002
	IRRF	0,04D	
	IOF	0,00	

**Dados de Tributação****Rendimento Base****IRRF**

7,15

1,63

Informações ao Cotista

Acesse o site da CAIXA e conheça os E-FUNDOS : os fundos da CAIXA com movimentações! exclusivamente pelo Internet Banking CAIXA e com taxas de administração inferiores às praticadas pelo mercado. Com os E-FUNDOS CAIXA você tem excelentes opções de investimento ao alcance de suas mãos, de acordo com seu perfil.

Um jeito prático de investir, da comodidade da sua casa!

Prezado(a) Cotista, compareça à sua agência de relacionamento e cadastre ou atualize seu endereço de e-mail.

Serviço de Atendimento ao Cotista

SAC: **Endereço para Correspondência:**

0800 - 726 Av. Paulista nº 2.300, 11º andar, Bela Vista, São Paulo/SP - CEP 01310-300
0101

Ouvidoria: **Endereço Eletrônico:**

0800 725 https://www1.caixa.gov.br/atendimento/telefones_da_caixa.asp
7474

Acesse o site da CAIXA: www.caixa.gov.br

IMPRIMIR

RETORNAR

FECHAR

DEMONSTRATIVO DE RECEITAS E DESPESAS PMDE

DEZEMBRO/2023



CONSELHO ESCOLAR CEI DOLORES LUSTOSA
RUA RAIMUNDO NONATO DOS SANTOS, Nº 70 BAIRRO: CIDADE Dr.JOSE EUCLIDES, SOBRAL/CE
CEP: 62010-970I CNPJ: 06.241.191/0001-60 IINEP: 23024755
(88) 3614-5891 | cei.doloreslustosa@edu.sobral.ce.gov.br

SALDO ANTERIOR R\$ 5.695,58	VALOR CREDITADO R\$ 0,00	DEPÓSITO R\$ 0,00	RENDIMENTO R\$ 11,21	RECEITA TOTAL R\$ 5.696,13
IRRF (-) R\$ 1,63	IOF (-) R\$ 9,03	DESPESA TOTAL R\$ 5.510,02	ABRANGÊNCIA POLO/ANEXO	SALDO BRUTO R\$ 186,11

DATA MOV	CLASSIFICAÇÃO	FAVORECIDO	CNPJ	DOCUMENTO		PAGAMENTO		
				TIPO	EMISSÃO	CHEQUE Nº	DATA CHQ	VALOR (R\$)
04/12/2023	ENERGIA	EDEL	07.047.251/0001-70			900808	04/12/2023	763,80
04/12/2023	ENERGIA	EDEL	07.047.251/0001-70			900809	04/12/2023	2.227,66
04/12/2023	AGUA	SAAE	07.817.778/0001-37			900810	04/12/2023	1.235,71
13/12/2023	LOCAÇÃO DE IMPRESSORA	A DE AGUIAR SOUSA EIRELI	21.535.796/0001-57	NF	13/12/2023	900811	13/12/2023	950,00
15/12/2023	DB CEST PJ	CAIXA ECONOMICA					15/12/2023	69,00
20/12/2023	DAM	PREFEITURA DE SOBRAL	07.598.634/0001-37			900812	20/12/2023	234,47
27/12/2023	DAM	PREFEITURA DE SOBRAL	07.598.634/0001-37			900813	27/12/2023	29,38

VALOR

R\$ 5.510,02



Documento assinado digitalmente

MARIA LUCILENE DE LIMA
Data: 18/01/2024 13:46:22
Verifique em <https://validar.iti.gov.br>

SOBRAL/CE, 18 DE JANEIRO DE 2023

ASSINATURA DO REPRESENTANTE LEGAL.