

CORTE AA  
ESC. 1:50

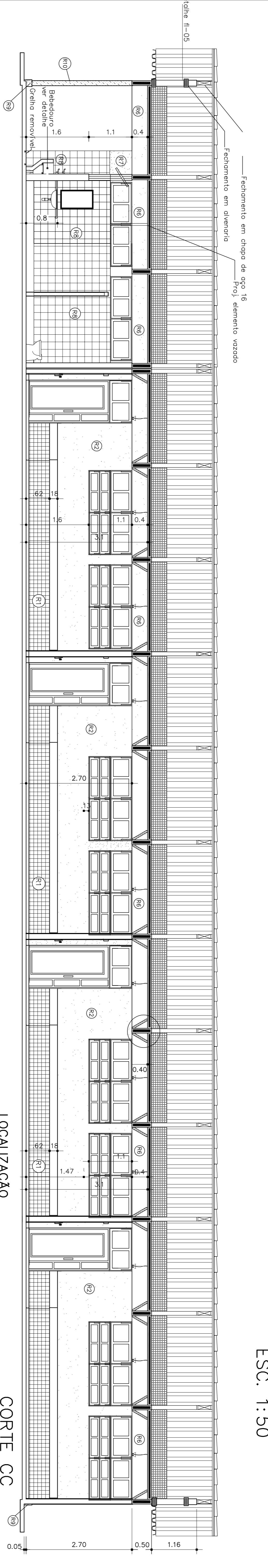

CORTE CC  
ESC. 1:50

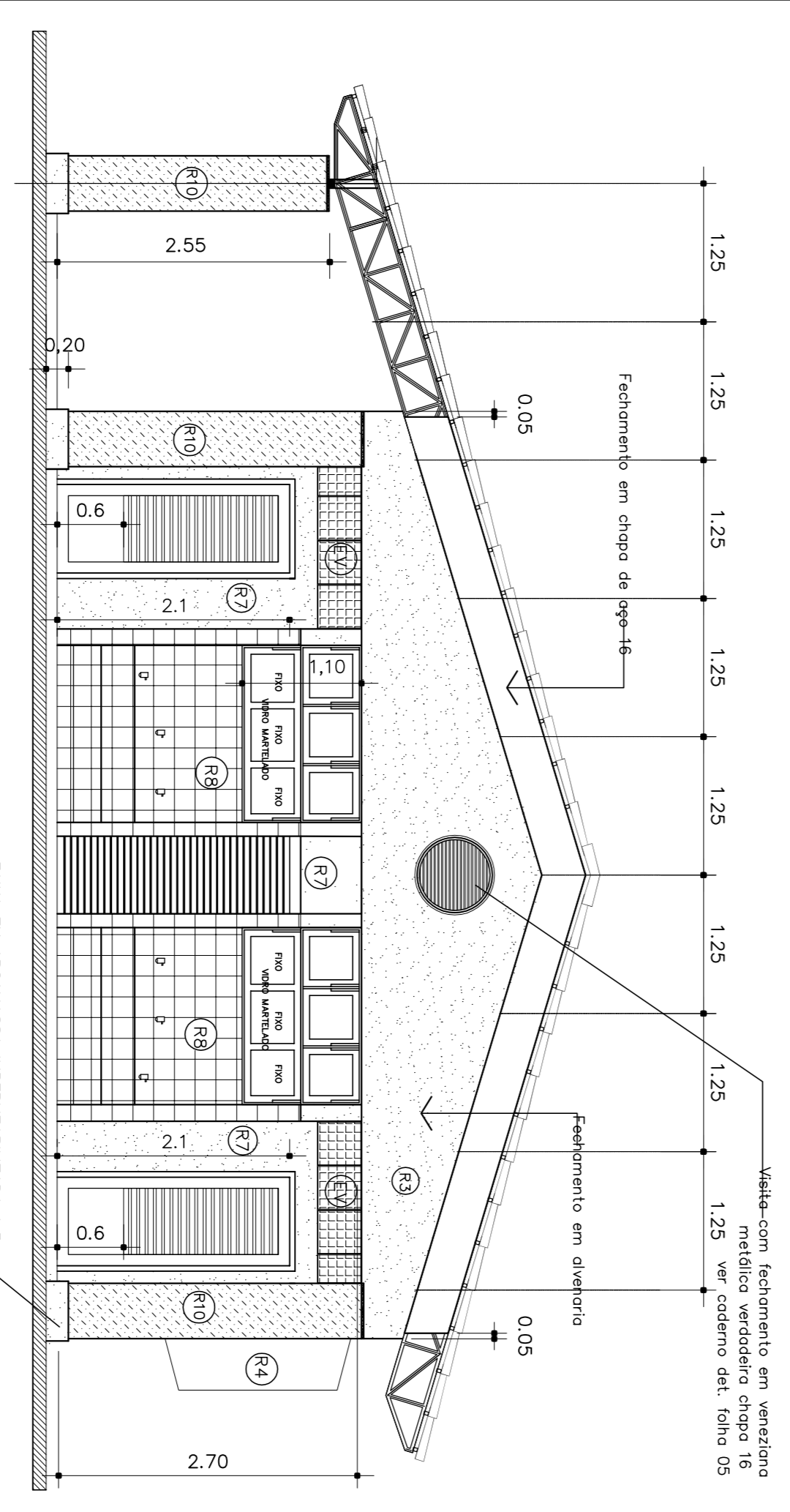
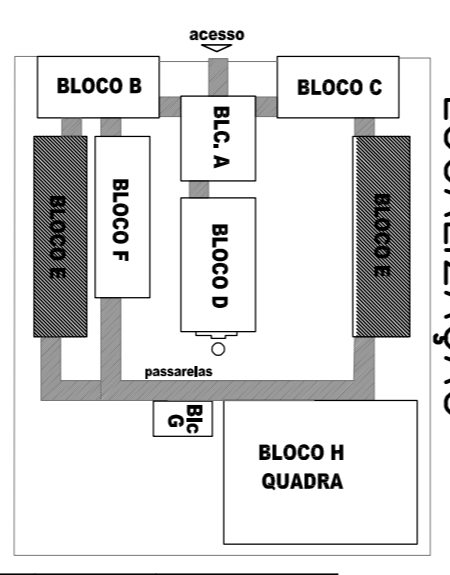

FACHADA POSTERIOR  
ESC. 1:50

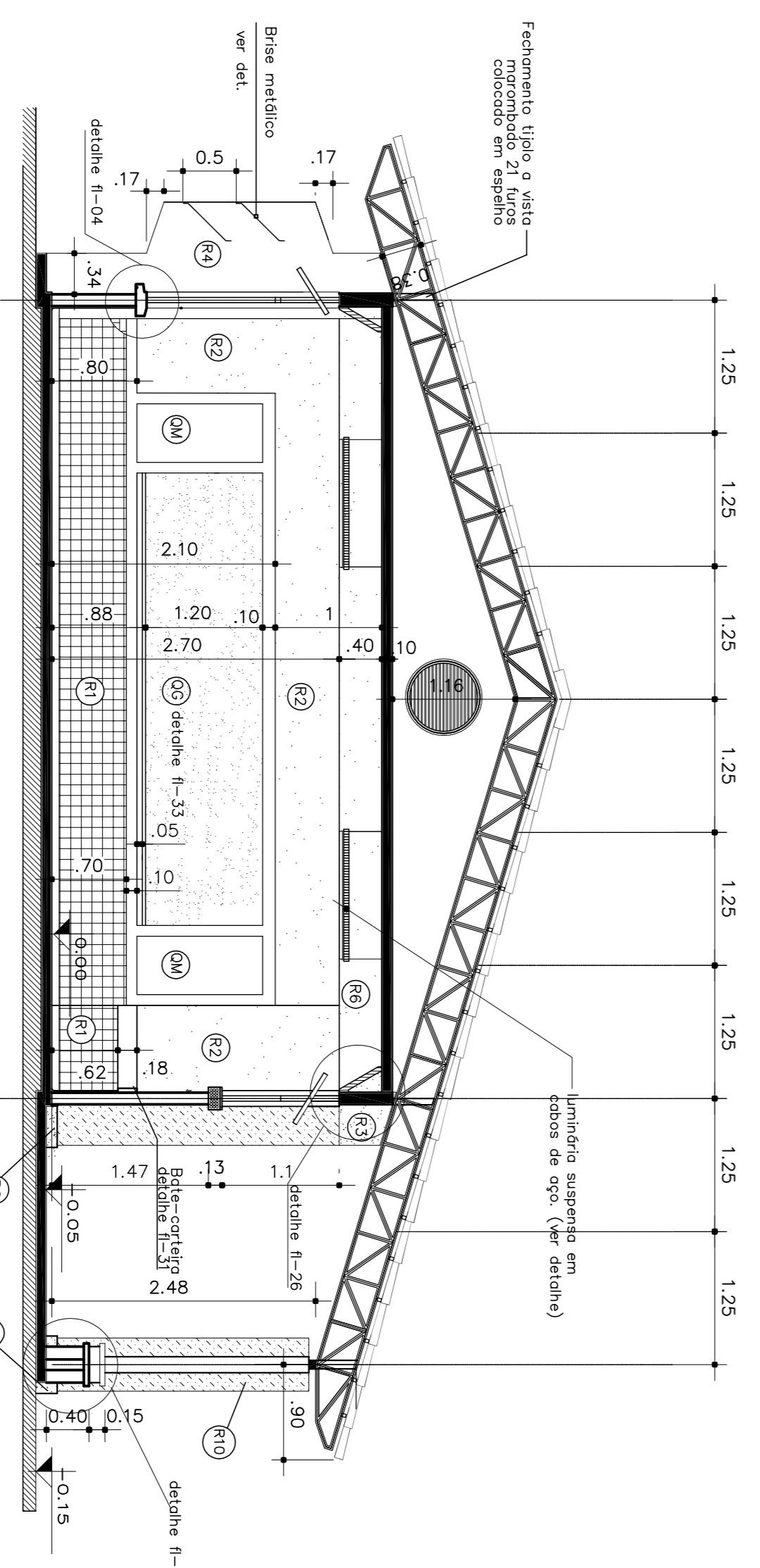

CORTE BB  
ESC. 1:50

**ESPECIFICAÇÕES:**

**1 - ALVENARIA**

- ALVENARIA DE TIJOLOS MACIÇOS COM REVESTIMENTO EM ARGAMASSA IMPERMEABILIZADA 1:3
- ALVENARIA DE TIJOLOS MACIÇOS COM REVESTIMENTO EM ARGAMASSA IMPERMEABILIZADA 1:3
- ALVENARIA DE TIJOLOS MACIÇOS COM REVESTIMENTO EM ARGAMASSA IMPERMEABILIZADA 1:3

**2 - REVESTIMENTOS**

- REVESTIMENTO CERÂMICO BRANCO EXTRA
- COR MARFIM - CERÂMICA DO SIMILAR
- EMBASAMENTO E PINTURA ACRÍLICA 2 BRANÇOS
- COR MARFIM-33 (SIVINI DO SIMILAR)
- PINTURA ACRÍLICA TEXTURADA EFEITO BRANCO
- COR MARFIM-33 (SIVINI DO SIMILAR)
- COR MARFIM - CERÂMICA DO SIMILAR
- COR MARFIM - CERÂMICA DO SIMILAR
- PINTURA ACRÍLICA 2 BRANÇOS SEM EMBASAMENTO
- COR MARFIM-33 (SIVINI DO SIMILAR)
- PINTURA ACRÍLICA 2 BRANÇOS SEM EMBASAMENTO
- COR MARFIM-33 (SIVINI DO SIMILAR)

**3 - PISO**

- EM GRANILINA COM MANTAL E TERMOACÚSTICA
- COM MOLURA DE 5 CM E RODUPE ABALADO (VER DETALHE)
- CERÂMICA EXTRA PÉS TÁXIO

**4 - TETO**

- LATA PRELADADA REVESTIDA INTERNAMENTE COM GESSO

**5 - PAREDEIRA METAL**

- TÍTULO À VISTA MARBADO 21 FIBRAS
- ASSENTADO EM ESPÉLTI
- ELEMENTO VAZADO 5X5X3
- ELEMENTO VAZADO 3X3X3

**6 - QUADROS**

- QUADRO-GR - MASSA COM DESPOM / MASSA
- A TELA EM PVC COM ADESIÃO ESPECIAL
- QUADRO-MURAL, FIBRO DE CORTIÇA
- REVESTIDO DE FELTRO
- QUADRO BRANCO DE FIBRÇA BRILHANTE
- REVESTIDO DE FELTRO

**PROJETO ARQUITETÔNICO**

ESCOLA 12 SALAS DE AULA

BLOCO E: 4 SALAS COM SANITÁRIOS

CORTES-FACHADAS

AREA CONSTRUIDA: 371,75m<sup>2</sup>

ARQ

PROPRIETÁRIO: MUNICÍPIO - UF: PAIS RICO E PAIS SEM POBREZA

PROPRIETÁRIO: MUNICÍPIO - UF: PAIS RICO E PAIS SEM POBREZA

ENDEREÇO: PROJETO PADRÃO - FNDE

PROPRIETÁRIO: MUNICÍPIO - UF: PAIS RICO E PAIS SEM POBREZA

RESP. TÉCNICO: ARQ. EMILIZ BELDUINO DE CARVALHO - CREA-00 3229/D

AUTOR DO PROJETO: PROJETO PADRÃO - FNDE

DLEFO: CREA

PROJETO: 16/56